«Қазақстан Ипотекалық Компаниясы» Ипотекалық Ұйымы»
акционерлік қоғамы

«Қазақстан Ипотекалық Компаниясы» Ипотекалық ұйымы» акционерлік қоғамының («Қазақстан Ипотекалық Компаниясы» ИҰ» АҚ) облигацияларының он бесінші шығарылымының ПРОСПЕКТІСІ

Шығарылым 2015 жылғы 31 мамырда құрастырылған
Қаржылық көрсеткіштер 2015 жылғы 1 сәуірдегі жағдай бойынша ұсынылған

30 000 000 000 (отыз миллиард) данада қамтамасыз етілмеген, индекстелмеген атаулы купондық облигациялар

Облигациялар шығарылымының уәкілеттік органмен мемлекеттік тіркеу проспектіде сипатталған облигацияларды сатып алуға қатысты инвесторларға қандай да бір ұсыныс жасауды білдірмейді. Облигациялар шығарылымын мемлекеттік тіркеуді іске асыратын уәкілеттік орган осы құжатта бар ақпараттардың растығына жауап бермейді. Облигациялар шығарылымы проспектісі Қазақстан Республикасы заңдарының талаптарына сәйкес қаралды. Эмитенттің жауапты тұлғасы осы проспектідегі бар ақпараттардың растығына және эмитентке және оның облигацияларына қатысты осындағы ұсынылған барлық ақпараттардың растығына және ешқандай қателесуге жол берілмейтініне жауап береді.

1 бөлім. Эмитент туралы деректер

2. Эмитенттің атауы.

Атауы:	Толығымен	Қысқартылған
Қазақ тілінде:	«Қазақстан Ипотекалық Компаниясы» Ипотекалық ұйымы» акционерлік қоғамы	«Қазақстан Ипотекалық Компаниясы» ИҰ» АҚ
Орыс тілінде:	Акционерное общество «Ипотечная организация «Казахстанская Ипотечная Компания»	АО «ИО «Казахстанская Ипотечная Компания»
Ағылшын тілінде:	Joint-Stock company «Mortgage organization «Kazakhstan Mortgage Company	JSC «MO «Kazakhstan Mortgage Company»

Эмитент атауы 2010 жылы 10 қантарда өзгертілді. Алдыңғы атауы:

Атауы:	Толығымен	Қысқартылған
Қазақ тілінде:	«Қазақстан Ипотекалық Компаниясы» акционерлік қоғамы	«Қазақстан Ипотекалық Компаниясы» АҚ
Орыс тілінде:	Акционерное общество «Казахстанская Ипотечная Компания»	АО «Казахстанская Ипотечная Компания»
Ағылшын тілінде:	Joint-Stock Company “Kazakhstan Mortgage Company”	JSC «Kazakhstan Mortgage Company»

Эмитент атауы 2004 жылғы 13 сәуірде өзгертілді. Алдыңғы атауы

Атауы:	Толығымен	Қысқартылған
Қазақ тілінде:	«Қазақстан Ипотекалық Компаниясы» жабық акционерлік қоғамы	«Қазақстан Ипотекалық Компаниясы» ЖАҚ
Орыс тілінде:	Закрытое акционерное общество «Казахстанская Ипотечная Компания»	ЗАО «Казахстанская Ипотечная Компания»
Ағылшын тілінде:	Closed Joint-Stock Company “Kazakhstan Mortgage Company”	CJSC «Kazakhstan Mortgage Company»

Қоғам «КазИпотека» Ипотекалық ұйымы» АҚ еншілес ұйымын өзіне қосу арқылы қайта ұйымдастырылды және «КазИпотека» Ипотекалық ұйымы» АҚ-ның барлық несие берушілері және борышкерлеріне қатысты, тараптармен дау тудыратын міндетемелерді қосқанда, оның барлық құқықтары мен міндеттемелері бойынша құқық иеленушісі болып табылады.

3. Эмитентті Мемлекеттік тіркеу (қайта тіркеу) туралы деректер.

Эмитенттің соңғы рет қайта тіркелуі:
Мемлекеттік қайта тіркеу күні – 2010 жылдың 21 қаңтары.
Мемлекеттік қайта тіркеу туралы куәліктің нөмірі: серия В №0472701
Шаруашылық субъектісінің нөмірі: № 37167 –1910 – АҚ.
Мемлекеттік қайта тіркеуді жүргізетін органның аты: Қазақстан Республикасы Әділет министрлігінің Алматы қаласы Әділет департаменті.
Эмитенттің бірінші тіркелген күні: 29.12.2000 ж.

4. Салық төлеушінің тіркеу нөмірі.

СТН 600 400 126 011. БСН 001240001720

5. Эмитенттің тұрғылықты жері, телефон және факс байланыс нөмірлері, электронды поштасысының мекенжайы туралы деректер.

Орналасқан жері: 050012, Алматы қ., Қарасай батыр көшесі, 98 үй.
Пошталық мекенжайы: 050012, Алматы қ., Қарасай батыр көшесі, 98 үй.
Телефон/факс: (727) 344-12-22, факс: (727) 344-13-00.
e-mail: kmc@mail.online.kz
Компания сайты: http://www.kmc.kz»

6. Эмитенттің банктік деректемелері:

БСН: 001 240 001 720
Кбе: 15

Банктің атауы мен деректемелері	Валюта	Эмитенттің банктік деректемелері:
«Қазақстан Халық Банкі» АҚ	KZT	ЖСК KZ046010131000112685 БСК HSBKKZKX
«Қазақстан Халық Банкі» АҚ	USD	ЖСК KZ046010131000169527 БСК HSBKKZKX
«Банк ЦентрКредит» АҚ	KZT	ЖСК KZ358560000003055833 БСК KCJBKZKX
«Kaspi Bank» АҚ	KZT	ЖСК KZ75722S000000486984 БСК CASPKZKA
«Казкоммерцбанк» АҚ	KZT	ЖСК KZ939261802130359000 БСК KZKOKZKX
«Нұрбанк» АҚ	KZT	ЖСК KZ1284915KZ004809414 БСК NURSKZKX
«AsiaCredit Bank (АзияКредит Банк)» АҚ	KZT	ЖСК KZ3877420KZ220315012 БСК LARIKZKA
«AsiaCredit Bank (АзияКредит Банк)» АҚ	USD	ЖСК KZ6577420US220315005 БСК LARIKZKA
«Bank RBK» АҚ	KZT	ЖСК KZ098210339895914004 БСК KINCKZKA
«Еуразия Банкі» АҚ	KZT	ЖСК KZ6394800KZT22031073 БСКEURIKZKA
«Еуразия Банкі» АҚ	USD	ЖСК KZ61294800USD22030608 БСКEURIKZKA
«Forte Bank» АҚ	KZT	ЖСК KZ489650000070161377 БСК IRTYKZKA
«АТФБанк» АҚ	KZT	ЖСК KZ59826A1KZTD2019382 БСК ALMNKZKA
«АТФБанк» АҚ	USD	ЖСК KZ18826A1USDD2006193 БСК ALMNKZKA
«Цеснабанк» АҚ	KZT	ЖСК KZ24998CTB0000225611 БСК TSESKZKA
«Сбербанк» ЕН АҚ	KZT	ЖСК KZ24914398111BC00486 БСК SABRKZKA
«Delta Bank» АҚ	KZT	ЖСК KZ386390422030000501 БСК NFBAKZ23
«Delta Bank» АҚ	USD	ЖСК KZ276390422030000848

		БСК NFBAKZ23
«Казинвестбанк» АҚ	KZT	ЖСК KZ31920RKAC008467886 БСК KAZSKZKA
"Ситибанк Казахстан" АҚ	KZT	ЖСК KZ0583201T0250401000 БСК CITIKZKA
"Ситибанк Казахстан" АҚ	USD	ЖСК KZ9783201D0250401001 БСК CITIKZKA
"Банк Астаны" АҚ	KZT	ЖСК KZ444500339850000012 БИК ASFBKZKA

7. Эмитенттің қызмет түрлері.

Эмитенттің негізгі қызметі банк қарыз операцияларын іске асыру үшін уәкілетті органның лицензиясы негізінде ипотекалық қарыздарды ұсыну болып табылады.

Эмитент мына қосымша операцияларды іске асыруға құқығы бар:
1) сенімгерлік операцияларын: сенім білдірушінің мүддесі мен тапсырмасы бойынша ипотекалық қарыздар бойынша талап құқықтарын басқаруды;
2) факторингтік операцияларын: төленбеу тәуекелін қабылдай отырып, тауарларды (жұмыстар, көрсетілетін қызметтер) сатып алушыдан төлем талап ету құқықтарын сатып алуды;
3) форфейтинг операцияларын (форфейтер): сатушыға айналымсыз вексельді сатып алу арқылы тауарларды (жұмыстарды, көрсетілетін қызметтерді) сатып алушының борыштық міндеттемесін төлеуді;
4) лизингтік қызметті жүзеге асыруға құқылы.
Эмитент қызметтің төменде көрсетілген түрлерін іске асыруға құқы бар:
1) 1995 жылғы 23 желтоқсандағы № 2723 «Жылжымайтын мүлік ипотекасы туралы» Қазақстан Республикасы заңының 5-2 бабының 6 тармағында қарастырылған шектеулерді қоса есептегенде инвестициялық қызмет;
2) Ипотекалық несие беру мәселелері бойынша ақпарат тасымалдаушыларының барлық түрінде арнайы әдебиеттерді сату;
3) Өз мүліктерін сату;
4) Қазақстан Республикасы заңдарымен белгіленген тәртіпте кепіл мүлігін сату;
5) Эмитент қызметіне байланысты мәселелер бойынша кеңес беру қызметтерін ұсыну;
6) Бағалы қағаздарды, соның ішінде облигацияларды шығару және орналастыру;
7) Ипотекалық ұйымдар қызметін автоматтандыру үшін қолданылатын арнайы бағдарламалық қамтамасыз етулерді сату;
8) Ипотекалық несие беру шеңберінде мамандардың біліктілігін көтеру мақсатында оқуды ұйымдастыру және өткізу.

8. Қаржы агенттігі мәртебесін иемденуші эмитент бойынша мәлімет.
Эмитент қаржы агенттігі болып табылмайды.

9. Халықаралық рейтинг агенттіктерінің және (немесе) Қазақстан Республикасы рейтинг агенттіктерінің эмитентке және (немесе) оның шығарған бағалы қағаздарына берген рейтингтері туралы деректер.

2014 жылы 24 қарашада халықаралық Fitch Ratings рейтинг агенттігі «Қазақстан Ипотекалық Компаниясы» акционерлік қоғамы рейтингін көтерді, атап айтқанда:

- «BBB+» шетел валютасында ұзақ мерзімді рейтинг, болжамы – «Тұрақты»;
- «BBB-» шетел валютасында ұзақ мерзімді рейтинг болжамы – «Тұрақты»;
- «F3» шетел валютасында қысқа мерзімді рейтинг.

Осы рейтингтік әрекет Эмитенттің келесі айналыстағы облигацияларына таралады:

Облигациялар коды (ішкі)	ISIN	айналысының басталу күні	Шығарылым көлемі, млн. теңге
KZIKb12	KZ000A0TZW51	10.04.2005	4 599
KZIKb16	KZ2C00001071	15.01.2007	5 000
KZIKb17	KZ2C00001048	10.06.2007	10 000
KZIKb20	KZ2C00001022	10.12.2009	8 000
KZIKb21	KZ2C00000180	23.12.2010	10 000
KZIKb23	KZ2C00001741	02.04.2012	15 000
KZIKb24	KZ2C00002178	26.07.2013	7 920
KZIKb25	KZ2C00002160	26.07.2013	10 000
KZIKb26	KZ2C00002152	26.07.2013	30 000

Сонымен қатар агенттікпен «BBB-» деңгейіндегі субординирланған облигациялар айналысындағы ұлттық валютадағы ұзақ мерзімді рейтингі расталған:

Облигациялар коды (ішкі)	ISIN	айналысының басталу күні	Шығарылым көлемі, млн. теңге
KZIKb22	KZ2C00001733	02.04.2012	10 000

10. Эмитенттің барлық филиалдары мен өкілдіктерінің атауы, тіркелген күні, орналасқан жері мен пошталық мекенжайы.

Эмитенттің Астана қаласында өкілеттігі бар:

Атауы	Куәлігі мен тіркеуден өткен күні	Өткен орны	Пошталық адресі
«Қазақстан Ипотекалық Компаниясы» Ипотекалық Ұйымы» акционерлік қоғамының Астана қаласындағы өкілдігі	№ 3017-1901-П-о 13.04.2010ж.	Қазақстан Республикасы Астана қаласы	Қазақстан Республикасы 010000, Астана қаласы, Сарыарқа ауданы, Тұран көшесі,18. тел. 79-90-70

Эмитентің филиалдары жоқ.

Қоғамның Ақтөбе қаласында, Қарағанды қаласында,Қостанай қаласында, Көкшетау қаласында, Павлодар қаласында, Петропавловск қаласында, Талдықорған қаласында, Тараз қаласында, Өскемен (Семей) қаласында, Шымкент қаласында, Қызылорда қаласында, Атырау қаласында, Орал қаласында аймақтық өкілдері жұмыс істейді.

11. Эмитенттің соңғы аяқталған үш қаржы жылына қаржылық есебіне қаржылық есеп беру аудитін жүзеге асыратын аудиторлық ұйымның (фамилиясы, аты, болса аудитордың аты-жөні), олардың тиісті алқалы органға (қауымдастық, палата) қатыстылығы көрсетілген толық ресми атауы.

Егер жоғарыда аталған тұлғалармен шарттың бұзылуы орын алған жағдайда, оның бастамашысы болған тарапты көрсете отырып шарттың бұзылу себебі туралы ақпарат ұсынылуы тиіс.

Компанияның жылдық қаржы есебінің аудиті соңғы үш жыл ішінде «КПМГ Аудит» ЖШС халықаралық аудиторлық ұйымымен өткізілді.

«КПМГ Аудит» ЖШС, Қазақстан заңнамасы бойынша тіркелген жауапкершілігі шектеулі серіктестік, ол KPMG Europe LLP бақылауына қарайды, Швейцария заңнамасы бойынша тіркелген KPMG International (KPMG International) ассоциясына кіретін KPMG тәуелсіз фирма жүйесінің мүшесі.

2006 жылғы 06 желтоқсанда Аудиторлық қызметпен айналысу үшін Қазақстан Республикасы Қаржы министрлігімен № 0000021 мемлекеттік лицензия берілген.

Адресі: «КПМГ Аудит» ЖШС
«Көктем» Бизнес Орталығы
Қазақстан Республикасы, 050051
Алматы қ., Достық даңғ., 180
E-mail: company@kpmg.kz
Телефон: +7 (727) 298 08 98
Факс: +7 (727) 298 07 08

«КПМГ Аудит» ЖШС-ының Басқарушы директоры – Нигай А.Н.

Проспектті уәкілетті органға ұсыну алдындағы үш жыл ішінде тиісті қызмет көрсету шарттары жасалған заң және қаржылық мәселелер бойынша кеңесшілердің, олардың тиісті алқалы органға (қауымдастық, палата) қатыстылығы көрсетілген толық ресми атауы.

Егер жоғарыда аталған тұлғалармен шарттың бұзылуы орын алған жағдайда, оның бастамашысы болған тарапты көрсете отырып шарттың бұзылу себебі туралы ақпарат ұсынылуы тиіс.

Соңғы үш жыл ішінде заң мәселелер бойынша тиісті көмектер алу туралы қызметтерді көрсету үшін кеңесшілермен шарттар жасалынбады.

Қаржылық кеңесшілерінің тізімі:

№	Атауы	Шартта көрсетілген мекенжайы	Телефон	Нақты мекенжайы	Шартты бұзу себептері
1	"Бағалы қағаздарды бірыңғай тіркеуші» АҚ	050040 Алматы, Сатпаев к-сі үй 30А/3	(727) 272 47 60	050040, Алматы, Сатпаев к-сі үй 30А/3	
2	«Қазақстан Халық Банкі «Halyk Finance» Еншілес ұйымы» АҚ	050059 Алматы, Әл-Фараби даңғылы, 19/1, «Нұрлы Тау» БО, 3Б, 6 қабат	(727) 259 62 02	050059, Алматы, Әл-Фараби даңғылы, 19/1, «Нұрлы Тау» БО, 3Б, 6 қабат	
3	«CAIFC Investment Group» АҚ	050059 Алматы, Әл-Фараби даңғылы, 19/1, «Нұрлы Тау», 1Б, 4 қабат, офис 406	(727) 311-01-42	050059, Алматы, Әл-Фараби даңғылы, 19/1, «Нұрлы Тау», 1Б, 4 қабат, офис 406	
4	"Евразиялық қаржы қызметі "ЖШС	050040 Алматы, Сатпаев к-сі үй 30А/3	(727) 250-47-83	050040, Алматы, Сатпаев к-сі үй 30А/3	
5	«Ситибанк Казахстан» АҚ	050010 Алматы, .Қазыбек би к-сі, 41А, Парк Палас	(727) 298-04-00	050010, Алматы, .Қазыбек би к-сі, 41А, Парк Палас	
6	«Insight Audit» ЖШС	Астана қ., Иманов к-сі, үй 26, оф. 316		Астана қ., Иманов к-сі, үй 26, оф. 316	Шарт мерзімінің аяқталуына байланысты
7	«Евразиялық капитал»	Алматы қ., к-сі Желтоқсан 59	(727) 333-40-20	Алматы қ., к-сі Желтоқсан 59	Шарт мерзімінің аяқталуына байланысты

12. Эмитенттің корпоративтік басқару кодексін қабылдаған күні (егер оны қабылдау қоғамның жарғысымен қарастырылған болса)

Эмитенттің корпоративтік басқару кодексі Эмитенттің 2008 жылғы 16 мамырындағы Акционерлердің жалпы жиналысы шешімімен бекітілді.

2 бөлім. Эмитенттің басқару органдары.

13. Басқару органдарының құрылымы.

Қоғам органдары:

1) жоғарғы орган - Акционерлерінің жалпы жиналысы;

Акционерлерінің жалпы жиналысы құзыретіне төмендегі көрсетілген мәселелер кіреді:

1. Қоғам Жарғысына қосымшалар мен өзгерістер ендіру немесе жаңа редакцияда бекіту;
2. Қоғамды өз еркімен қайта құру немесе тарату;
3. Қоғамның хабарландырылған акциялары санының өсуі туралы шешім қабылдау немесе Қоғамның орналастырылмаған хабарландырылған акциялары түрінің өзгеруі;
3-1 Қоғамның жай акцияларына айырбасталатын бағалы қағаздарды шығару туралы шешім қабылдау;
3-2 Орналастырылған бір акция түрін басқа акция түріне ауыстыру туралы шешім қабылдау. Осындай ауыстырулардың шарттары мен талаптарын белгілеу;
4. Қоғамның есеп комиссиясының өкілеттігінің мерзімі, сандық құрамын анықтау, оның мүшелерін сайлау және оның өкілеттігін мерзімінен бұрын тоқтату;
5. сандық құрамын анықтау, директорлар кеңесі өкілеттігінің мерзімі, оның мүшелерін сайлау және оның өкілеттігін мерзімінен бұрын тоқтату, сонымен қатар директорлар кеңесі мүшелерінің сыйақы төлеу шарттары мен мөлшерін анықтау, сондай-ақ Директорлар кеңесінің мүшелеріне сыйақы төлеу мөлшерлері мен талаптарын белгілеу, сондай-ақ Қоғамның Директорлар Кеңесі туралы ережені бекіту және оған өзгертулер мен толықтырулар енгізу.
6. Қоғам аудитін іске асыратын аудиторлық ұйымдарды анықтау;
7. жылдық қаржы есебін бекіту;
8. есептік қаржы жылы үшін Қоғамның таза табысын бөлу тәртібін бекіту, жай акция бойынша дивиденд төлеу туралы шешім қабылдау және Қоғамның бір ғана жай акциясы есебімен жыл қорытындысы бойынша дивиденд мөлшерін бекіту;
9. Қоғам акциясы бойынша дивидендтер төлемеу туралы шешім қабылдау;
10. қоғам акцияларының ерікті делистингі туралы шешім қабылдау;
11. Қоғамға тиесілі барлық активтерден жиырма бес пайызды немесе одан да көп пайызды құрайтын сомадағы активтердің бір бөлігін немесе бірнеше бөлігін беру жолымен басқа заңдық тұлғалардың қызметіне немесе құруға Қоғамның қатысуы туралы шешім қабылдау;
12. акционерлердің жалпы жиналысын шақыру туралы Қоғам акционерлерін хабарлау түрін анықтау және мұндай ақпараттарды жалпы ақпарат құралдарында орналастыру туралы шешім қабылдау;
13. акционерлік қоғам туралы Қазақстан Республикасы заңдарына сәйкес Қоғаммен оларды сатып алу кезіндегі акциялар құнын анықтау әдістемесіне өзгерістерді бекіту (егер оны құрылтай жиналысы бекітпесе, әдістемесіне өзгерістерді бекіту);
14. акционерлердің жалпы жиналысының күн тәртібін бекіту;
15. Қоғам қызметі туралы ақпараттарды акционерлерге ұсыну тәртібін анықтау, егер мұндай тәртіп Қоғам жарғысымен анықталмаған болса;
16. «алтын акцияны» енгізу және жою;
17. Қоғамның корпоративтік басқару кодексін, сондай-ақ оған өзгертулер мен толықтыруларды бекіту;
18. қоғамның бағалы қағаздарын айырбастау шарттары мен тәртібін, сондай-ақ оларды өзгертуді айқындау;
19.Заң және Жарғымен Акционерлердің жалпы жиналысының ерекше құзырына жатқызылған басқа мәселелер бойынша шешімдерді қабылдау.
Жарғының 1) – 3), 13), 17) тармақтарындағы мәселелер бойынша жалпы жиналыс шешімі Қоғамның дауыс беретін акцияларының жалпы санынын үштен төрт бөлігі көлемінде сараланған көпшілікпен қабылданады.
Басқа мәселелер бойынша жалпы жиналыс шешімі дауыс беруге қатысушылардың Қоғамның дауыс беретін акцияларының жалпы санынан жай көп дауыспен қабылданады.
Акционерлердің Жалпы жиналысының айрықша құзырына қатысты шешімдер қабылданған мәселелерді Заңмен және Қазақстан Республикасының басқа заң актілерімен қараомаған жағдайда, басқа органдардың, Қоғамның лауазымдық тұлғалары мен қызметкерлеріне беруге рұқсат етілмейді

Акционерлердің Жалпы жиналысы
Қоғамның ішкі қызметтеріне қатысты мәселелер бойынша қоғамның басқа оргшандарының кез келген шешімінің күшін жоюға құқы бар.
20. Қоғамда тексеруді тағайындау және өткізу (ревизия) .

2) Басқару органы – Директорлар кеңесі.

Директорлар Кеңесінің ерекше құзырына төмендегі көрсетілген мәселелер қатысты:

1. Қоғам қызметінің басымдық бағыттарын анықтауопределение приоритетных направлений деятельности Общества и стратегии развития Общества или утверждение плана развития Общества в случаях, предусмотренных законодательными актами Республики Казахстан;
2. Қоғам Акционерлерінің жалпы жиналысының жылдық және кезектен тыс шақырылуы туралы шешім қабылдау;
3. орналастыру (сату) туралы, соның ішінде хабарландырылған акциялардың саны шегінде орналастырылған (сатылатын) акциялардың саны, тәсілі және оларды орналастыру (сату) бағасы туралы шешімдер қабылдау;
4. орналастырылған акцияларды Қоғаммен өтеп алу немесе басқа құнды қағаздар және өтеп алу бағасы туралы шешімдер қабылдау;
5. Қоғамның жылдық қаржы есебін алдын ала бекіту;

5-1 Директорлар кеңесі туралы ережені бекіту;

6. Қоғамның жалпы штат санын, оның ішінде орталық аппарат, оның филиалдары, Қоғам өкілдігін бекіту;
7. Қоғамның облигациялар және өндірістік бағалы қағаздар шығарылымы талаптарын анықтау;
8. құрам саны, Басқарма құзыретінің мерзімі, оның Төрағасы мен мүшелерін анықтау, сонымен қатар оның өкілеттілігін мерзімінен бұрын тоқтату;
9. лауазымдық (жеке) айлығының мөлшерін, еңбекке ақы төлеу шарттары мен Қоғамның Басқарма Төрағасы мен мүшелеріне сыйақы төлеу мөлшерін анықтау;
10. Ішкі аудит қызметінің өкілеттік мерзімін, сандық құрамын анықтау, оның басшысы мен мүшелерін тағайындау, сондай-ақ өкілеттігін мерзімінен бұрын тоқтату, ішкі аудит қызметінің жұмысы тәртібін, мөлшері мен еңбекақы төлеу шарттары, және ішкі аудит қызметі қызметкерлеріне сыйлық ақы төлеуді анықтау;
11. Қоғамның Ішкі аудит қызметі жұмыстарының есебін бекіту;
12. корпоративтік хатшыны тағайындау, өкілеттік мерзімін анықтау, оның өкілеттігін мерзімінен бұрын тоқтату, сондай-ақ корпоративтік хатшыға лауазымдық жалақы мөлшерін және сыйлық ақы төлеуді анықтау;
13. аудиторлық ұйымның, сондай-ақ қоғамның акцияларын төлеуге берілген не ірі мәміле нысанасы болып табылатын мүліктің нарықтық құнын бағалау жөніндегі бағалаушының қызметіне ақы төлеу мөлшерін айқындау;
14. Қоғамның ішкі қызметін реттейтін құжаттарды (қоғам қызметін ұйымдастыру мақсатында Басқарма қабылдайтын құжаттарды қоспағанда), оның ішінде аукциондар өткізу және қоғамның бағалы қағаздарына қол қою шарттары мен тәртібін белгілейтін ішкі құжатты бекіту;
15. қоғамның филиалдары мен өкілдіктерін құру мен жабу туралы шешім қабылдау және олардың ережелерін бекіту;
16. Қоғаммен басқа заңды тұлғалар акцияларының он және одан да көп процентін (жарғылық капиталға қатысу үлестерін) сатып алу туралы шешім қабылдау;
17. Акционерлердің жалпы жиналысы құзыретіне қатысты акцияларының он және одан да көп проценті Қоғамға тиесілі заңды тұлғалардың қызметі мәселелері бойынша шешім қабылдау;

18. Қоғам міндетін оның меншік капиталының мөлшері 10 (он) және одан да көп пайызды құрайтын деңгейге ұлғайту;

19. қызметтік, коммерциялық немесе басқа заңмен қорғалатын құпияны құрайтын Қоғам және оның қызметі туралы ақпараттарды анықтау;

20. Қоғам мүддесіне сай келетін мәмле және ірі мәмлелер жасау туралы шешімдер қабылдау;

21. ішкі аудит қызметінің ережесін, ішкі аудит стандарттарын, есеп беру түрлерін және ішкі аудит қызметін реттейтін басқа да құжаттарды бекіту;

22. Қоғамның бухгалтерлік есеп саясатын анықтау;

23. Қоғамның Даму жоспарын және оларды орындау туралы есеп берулерді бекіту;

24. Қоғам спрэді мәнінің өзгергені туралы шешім қабылдау;

25. Заңмен, жарғымен және (немесе) Қоғам Акционерлері жалпы жиналысының ерекше құзырына қатысы жоқ Қоғамның директорлар кеңесімен қарастырылған басқа да мәселелер.

1) алқалы атқарушы орган – Басқарма.

Басқарма құзырына мына мәселелер жатады:

1) Қоғамның жедел қызметтерін басқаруды іске асыру, Қоғамның Директорлар Кеңесі мен акционер шешімін орындауды қамтамасыз ету;

2) Қоғамның Директорлар Кеңесі қарауына қызметтің басыңқы бағыттарын, Қоғам қызметінің орташа мерзімдік даму жоспарын ендіру;

3) Компания құрылымындағы өзара қатынас тәртібін реттейтін Қоғам қызметін ұйымдастырумен байланысты, бекіту акционер мен Қазақстан Республикасы заңдарымен Қоғамның директорлар кеңесі және Жарғының құзырына жататын құжаттардан басқа, олардың құзырын анықтайтын ішкі құжаттарды қабылдау;

4) жылдық қаржы есеп берулерді дайындау;

5) Қоғамның, соның ішінде орталық аппарат, филиалдарының, Қоғам өкілдіктерінің құрылымы мен жалпы штат санын бекіту;

6) еңбекке ақы төлеу жүйесі, қызметтік ақы мөлшерін, үстеме ақы, бонус және басқа төлемдерді анықтау, Қоғам Төрағасы мен Басқарма мүшелерінің, сонымен қатар ішкі аудит қызметі қызметкерлерінің сыйақы және еңбек шарттарын, айлық мөлшерін анықтауды қоспағанда, Қоғам ұжымын өндірістік және әлеуметтік дамыту, Қоғам қызметкерлеріне материалдық ынталандыру, сыйақы төлеу мәселелерін шешу.

7) Қоғам қызметінің даму жоспарын әзірлеу және оның орындалғаны туралы есепті іске асыру;

8) Қоғам қызметкерлерінің жұмыс күнінің ұзақтығын жұмыс аптасын, жыл сайынғы ақылы еңбек демалысын және басқа демалыстарды ұсыну тәртібін анықтау;

9) Қоғамның бухгалтерлік есеп саясатын Қоғамның Директорлар Кеңесі қарауына ендіру, мақұлдау, қарау;

10) Қоғамның даму жоспарымен бекітілген сома шегінде Қоғам бюджетін бекіту;

11) Қоғамның несие комитетін құру туралы шешім қабылдау;

12) ай сайын бағасы белгіленген ставканы бекіту;

13) Қоғам спрэді мәнінің өзгергені туралы алдын ала шешім қабылдау;

14) Қоғамның Акционері және Директорлар кеңесінің ерекше құзырына қатысы жоқ, Жарғы мен Қазақстан Республикасы заң актілерінде қарастырылған басқа да қызметтер.

4) Қаржы-шаруашылық қызметін қадағалауды іске асыратын орган – Ішкі аудит қызметі.

Ішкі аудит қызметінің құзыретіне оның қаржылық-шаруашылық қызметіне бақылау жасау, атқару органдарының және Қоғамның құрылымдық бөлімшелерінің операциялары мен әрекеттері кіреді.

14. Эмитенттің директорлар кеңесі мүшелері.

Эмитенттің Директорлар кеңесі 7 (жеті) Директорлар кеңесі мүшесінен және оның төрағасынан тұрады, олар дауыс берер кезде бір дауысқа ие болады.

2015 жылғы 31 мамырдағы жағдай бойынша ақпарат

Директорлар Кеңесінің әрбір мүшесіінің аты-жөні, туылған жылы және ол тұлғалардың, соның ішінде директорлар кеңесі төрағасының эмитент лауазымын атқара бастаған күні	Эмитент директорлар кеңесінің әрбір мүшесінің соңғы үш жылдағы және қазіргі уақыттағы атқарған қызметі хронологиялық тәртіп бойынша, соның ішінде қоса атқаратын қызметі	Эмитенттің директорлар кеңесінің әрбір мүшесінің оның жарғылық капиталына (акциялары на/ үлесіне) қатысуы;	Эмитенттің директорлар кеңесінің әрбір мүшесінің қатысу үлесін көрсете отырып және оның еншілес және тәуелді ұйымдарының жарғылық капиталына қатысуы;
Эмитенттің Директорлар Кеңесінің Төрағасы:			
Бишимбаев Куандык Валиханович 1980 ж.т., 27.11.2014ж. сайланған.	2010 жылдан бастап 2011 жыл аралығында Қазақстан Республикасының Экономикалық даму және сауда вице-министрі; 2011 жылдан бастап бастап 2013 жыл аралығында «Самрұқ-Қазына» ұлттық әл-ауқат қоры» АҚ Басқарма төрағасының орынбасары; 2013 жылғы мамыр айынан бастап «Бәйтерек» ұлттық басқарушы холдингі» АҚ Басқарма төрағасы болып сайланды	0	0
Эмитенттің Директорлар Кеңесінің мүшелері:			
Алдамберген Алина Өтемісқызы, 1973 ж.т., 05.11.2013ж. сайланған.	2008 жылғы наурыз айынан бастап 2011 жылғы сәуір айына дейін - ҚР Қаржы нарығын және қаржы ұйымдарын реттеу мен қадағалау жөніндегі агенттігінің төрағасының орынбасары; 2011 жылғы мамыр айынан бастап 2012 жылғы қаңтар айына дейін «Самрук-Қазына Финанс» ЖШС бас директордың орынбасары; 2012 жылғы қаңтар айынан бастап		

	2013 жылғы қаңтар айына дейін «Самрук-Қазына Финанс» ЖШС бас директоры; 2013 жылғы маусым айынан бастап қазіргі уақытқа дейін - «Бәйтерек» ұлттық басқарушы холдингі» АҚ Басқарма төрағасының орынбасары.		
Ибадуллаев Азамат Амалұлы 1974 ж.т., 10.02.2006ж. сайланған.	2006 жылдың 20 ақпанынан бастап осы уақытқа дейін – «Қазақстан Ипотекалық Компаниясы» ИҰ» АҚ Басқарма Төрағасы.	0	0
Мадиев Сержан Нураханович 1983 ж.т. 31.03.2015ж. сайланған	2007-2009 инвестициялық талдау жөніндегі департаментінің директоры, «РФЦА» АҚ Қаржы директоры; 2012-2014 «ЕТС» Тоуар Биржасы» АҚ қаржы және стратегия жөніндегі Басқарма Төрағасы; 2014 жылғы сәуірден бастап «Бәйтерек» ұлттық басқарушы холдингі» АҚ Басқарушы директоры.	0	0
Тәуелсіз директорлар:			
Бабенов Булат Базартаевич 1975 ж.т., 13.02.2014ж. сайланған	2011 жылғы маусым айынан бастап 2012 жылдың мамыр айына дейін - «ЗАИБЖҰ «Жетысу» АҚ Тәуелсіз директоры; 2011 жылғы маусым айынан бастап 2012 жылдың желтоқсан айына дейін - «ҰларҮміт» ЖЗҚ» АҚ Тәуелсіз директоры; 2012 жылғы шілде айынан бастап 2013 жылдың шілде айына дейін - «Стресті активтер қоры» АҚ Тәуелсіз директоры; 2012 жылдың желтоқсанынан бастап осы уақытқа дейін – «Республика» ЖЗҚ»АҚ Басқарма Төрағасы. 2013 жылдың шілде айынан бастап осы уақытқа дейін «Қазақстанның тұрғын үй құрылыс жинақ банкі» АҚ Тәуелсіз директоры; 2013 жылдың қыркүйек айынан бастап осы уақытқа дейін «Компас» инвестициялық қоржынды басқару жөніндегі Компаниясы» АҚ Тәуелсіз директоры.	0	0
Яцек Бжезински 1955 ж.т., 09.04.2015ж. сайланған	2008 жылдың 10 қыркүйек айынан бастап 2014 жылдың 13 наурыз айына дейін «Қазақстанның Даму Банкі» АҚ, Директорлар кеңесінің	0	0

	мүшесі - тәуелсіз директоры; 26.06.2012 ж. – осы уақыт аралығында «Сбербанк Сербия» Директорлар кеңесінің тәуелсіз директоры; 01.11.2013 ж. - осы уақыт аралығында, «Цесна Капитал» АҚ Директорлар кеңесінің мүшесі – тәуелсіз директор.		
Ульф Вокурка 1962 ж.т., 09.04.2015ж. сайланған	2007 жылдың 13 қыркүйек айынан бастап 2014 жылдың 13 наурыз айына дейін «Қазақстанның Даму Банкі» АҚ, Директорлар кеңесінің мүшесі - тәуелсіз директоры; 01.09.2010 ж. - осы уақыт аралығында, Deutsche Bank AG Басқарушы директоры, Қазақстан бойынша Deutsche Bank AG Бас директоры.	0	0

Соңғы екі жыл ішінде Директорлар Кеңесінің құрамында төмендегідей өзгертулер енгізілді:

1. «Бәйтерек» ұлттық басқарушы холдингі» акционерлік қоғамы Басқармасының 09.04.2015 жылғы шешіміне сәйкес (№09/15 хаттама):

«Қазақстан Ипотекалық Компаниясы» ИҰ» АҚ Директорлар кеңесі мүшесінің, тәуелсіз директор Алиманов Жанат Жалгасбайұлының өкілеттігі мерзімінен бұрын тоқтатылды;

«Қазақстан Ипотекалық Компаниясы» ИҰ» АҚ Директорлар кеңесінің мүшелері:

- Яцек Бжезински, тәуелсіз директор;
- Ульф Вокурка, тәуелсіз директор болып сайланды.

2.«Бәйтерек» ұлттық басқарушы холдингі» акционерлік қоғамы Басқармасының 31.03.2015 жылғы шешіміне сәйкес (№08/15 хаттама):

«Қазақстан Ипотекалық Компаниясы» ИҰ» АҚ Директорлар кеңесінің келесі мүшелерінің өкілеттігі тоқтатылды: Пазылхаирова Гульбану Тажибаевнаның, Жалғыз акционердің өкілі ретіндегі өкілеттігі.

«Қазақстан Ипотекалық Компаниясы» ИҰ» АҚ Директорлар кеңесінің мүшесі болып сайланды: Мадиев Сержан Нураханович Жалғыз акционердің өкілі;

3. «Қазақстан Ипотекалық Компаниясы» ИҰ» АҚ Директорлар кеңесінің 2014 жылғы 27 қарашадағы шешіміне сәйкес (№13 хаттамадан үзінді):

Бишимбаев Куандык Валиханович «Қазақстан Ипотекалық Компаниясы» ИҰ» АҚ-ның Директорлар кеңесінің Төрағасы болып сайланды.

4.«Бәйтерек» ұлттық басқарушы холдингі» акционерлік қоғамы Басқармасының 2014 жылғы 24 қарашадағы шешіміне сәйкес (№37/14 хаттама):

Жалғыз акционердің өкілі Бабичев Дмитрий Юрьевичтің «Қазақстан Ипотекалық Компаниясы» ИҰ» АҚ Директорлар кеңесінің мүшесі ретінде өкілеттігі мерзімінен бұрын тоқтатылды.

Бишимбаев Куандык Валиханович Жалғыз акционердің өкілі ретінде «Қазақстан Ипотекалық Компаниясы» ИҰ» АҚ Директорлар кеңесінің мүшесі болып сайланды.

5. «Бәйтерек» ұлттық басқарушы холдингі» акционерлік қоғамы Басқармасының 2014 жылғы 09 қазандағы шешіміне сәйкес (№32/14-хаттама):

«Бәйтерек» ұлттық басқарушы холдингі» акционерлік қоғамының өкілі Бабичев Дмитрий Юрьевич «Қазақстан Ипотекалық Компаниясы» ИҰ» АҚ-ның Директорлар кеңесінің

мүшесі болып сайланды;
6. 2014 жылғы 18 тамыздан бастап Директорлар кеңесінің мүшесі Гумаров Эльдар Мухтаровичтің, хабарлама жіберу арқылы, «Қазақстан Ипотекалық Компаниясы» ИҰ» АҚ-ның Директорлар кеңесі мүшесі ретіндегі өкілеттігі мерзімінен бұрын тоқтатылды;
7.Директорлар кеңесінің 2014 жылғы 13 ақпанындағы шешіміне сәйкес (№1-хаттама):
«Қазақстан Ипотекалық Компаниясы» ИҰ» АҚ Тәуелсіз директорлар - Директорлар кеңесінің келесі мүшелерінің өкілеттігі тоқтатылды: Алтынбеков Кайрат Турекулович, Жаныкулов Жумабек Есилбекович;
«Қазақстан Ипотекалық Компаниясы» ИҰ» АҚ Тәуелсіз директорлар - Директорлар кеңесінің мүшесі болып сайланды: Бабенов Булат Базартаевич және Алиманов Жанат Жалгасбайулы.
8.Директорлар кеңесінің 2013 жылғы 28 қарашадағы шешіміне сәйкес (№13-хаттама):
Алдамберген Алина Өтемісқызы «Қазақстан Ипотекалық Компаниясы» ИҰ» АҚ Директорлар кеңесінің төрағасы болып сайланды.
9. «Бәйтерек» ұлттық басқарушы холдингі» акционерлік қоғамы Басқармасының 2013 жылғы 05 қарашадағы шешіміне сәйкес (№12/13-хаттама):
- «Қазақстан Ипотекалық Компаниясы» ИҰ» АҚ Директорлар кеңесінің келесі мүшелерінің өкілеттігі мерзімінен бұрын тоқтатылды: Жумагулов Айбатыр Нышанбаевич, Кадюков Николай Викторович;
«Қазақстан Ипотекалық Компаниясы» ИҰ» АҚ Директорлар кеңесінің мүшесі болып сайланды:
-Алдамберген Алина Өтемісқызы, «Бәйтерек» ұлттық басқарушы холдингі» акционерлік қоғамының өкілі ретінде;
-Пазылхаирова Гульбану Тажибаевна, «Бәйтерек» ұлттық басқарушы холдингі» акционерлік қоғамының өкілі ретінде.
10.«Бәйтерек» ұлттық басқарушы холдингі» акционерлік қоғамы Басқармасының 2013 жылғы 06 қыркүйегіндегі шешіміне сәйкес (№06/13-хаттама):
«Қазақстан Ипотекалық Компаниясы» ИҰ» АҚ Директорлар кеңесінің келесі мүшелерінің өкілеттігі мерзімінен бұрын тоқтатылды: Тихонюк Николай Петрович, Кусаинов Казбек Кайнарбекович, Исаев Аджимурат Алыбалаевич, Даленов Руслан Ерболатович.

«Қазақстан Ипотекалық Компаниясы» ИҰ» АҚ Директорлар кеңесінің мүшесі болып сайланды:
- Жумагулов Айбатыр Нышанбаевич, «Бәйтерек» ұлттық басқарушы холдингі» акционерлік қоғамының өкілі ретінде;
- Гумаров Эльдар Мухтарович, «Бәйтерек» ұлттық басқарушы холдингі» акционерлік қоғамының өкілі ретінде;
- Алтынбеков Кайрат Турекулович, тәуелсіз директор;
- Жаныкулов Жумабек Есилбекович, тәуелсіз директор.

15. Қоғамның Директорлар кеңесінің комитеттері (мұндай болған жағдайда).

Компанияның Директорлар кеңесі құрамында мынадай Комитеттер құрылды:

2015 жылғы 31 мамырдағы жағдай бойынша ақпарат

Комитет атауы	құзыреті	құрамы
Стратегиялық жоспарлау жөніндегі Комитет	Стратегиялық жоспарлау жөніндегі Комитеттің құзыретіне мына мәселелер кіреді : 1. Стратегиялық жоспарлау мәселелері бойынша нұсқаулықтарды әзірлеу және	Төраға –Ульф Вокурка, 1962 т.ж., лауазымын бастаған күн – 12.05.2015 ж.

	Директорлар кеңесіне ұсыну, соның ішінде Компания қызметі мен оның даму жоспары ның басым бағыттарын анықтау. 2. Комитет құзырына жүктелгендерді жүзеге асыру үшін Комитет мүшелерінің құқықтары : 1) басқарма мүшелерінен, Ішкі аудит қызметінен, корпоративтік хатшы мен Компанияның басқа қызметкерлерінен құжаттарды, есептерді, түсідірмелер мен басқа ақпараттарды сұрау; 2) Комитеттің, Басқарманың мүшелері болып табылмайтын Директорлар кеңесі мүшелерін және басқа тұлғаларды Комитет отырысына шақыру; 3) белгіленген тәртіпте сыртқы кеңесшілердің қызметін пайдалану; 4)осы Ережеге өзгертулер мен толықтырулар енгізу туралы ұсыныстар беру; 5) Қазақстан Республикасы заңдарына, Компанияның ішкі нормативтік құжаттары мен Комитетке жүктелген өкілеттікті іске асыруға қарсы келмейтін басқа да құқықтарды пайдалану. 3. Комитет мүшелері міндетті: 1) жалпы алғанда Компания мен акционерлар мүддесі үшін өз қызметін адал және дұрыс іске асыру және Компанияның корпоративтік басқару Кодексінің негізгі принциптерін сақтау; 2) өз міндеттемелерін тиімді орындау; 3) Комитет жұмысына және оның отырыстарына қатысу; 4) өз міндеттерін орындау барысында кездесетін барлық құпия ақпараттарды сақтау; 5) Директорлар кеңесімен анықталуы мүмкін міндеттерді өз құзіреті аясында және осы Ережеде қарастырылған тәртіпте орындау, 6) Комитетпен қабылданғануға тиісті шешімдерге байланысты мүдделер қақтығысының пайда болуы туралы Директорлар кеңесіне хабарлау.	Комитет мүшелері - Алдамберген Алина Өтемісқызы, 1973 т.ж., лауазымын бастаған күн – 12.05.2015 г.; Мадиев Сержан Нураханович , 1983 т.ж., лауазымын бастаған күн – 12.05.2015 ж.; Яцек Бжезински , 1955 т.ж., лауазымын бастаған күн 12.05.2015 ж.

Ішкі аудит жөніндегі комитет	Ішкі аудит жөніндегі Комитеттің құзыретіне мына мәселелер кіреді : 1. мына мәселелер бойынша нұсқаулықтар әзірлеу және Директорлар кеңесіне ұсыну: 1) Компанияның қаржы-шаруашылық қызметіне бақылау жасауды қамтамасыз ету; 2) ішкі бақылау мен тәуекелдіктерін басқару рәсімдерінің тиімділігін бағалау, осымен қатар корпоративтік басқару саласында құжаттарды орындау; 1) 3) Компанияның Ішкі аудит қызметі жұмысын бағалауды іске асыру; 4) қажат кезде заңдарға сәйкес Директорлар кеңесінің құзырына енетін ішкі аудит аясындағы басқа мәселелер бойынша .. 2. Комитет құзырына жүктелгендерді жүзеге асыру үшін Комитет мүшелерінің құқықтары : 1) басқарма мүшелерінен, Ішкі аудит қызметінен, корпоративтік хатшы мен Компанияның басқа қызметкерлерінен құжаттарды, есептерді, түсідірмелер мен басқа ақпараттарды сұрау; 2) Комитеттің, Басқарманың мүшелері болып табылмайтын Директорлар кеңесі мүшелерін және басқа тұлғаларды Комитет отырысына шақыру; 3) белгіленген тәртіпте сыртқы кеңесшілердің қызметін пайдалану; 4)осы Ережеге өзгертулер мен толықтырулар енгізу туралы ұсыныстар беру; 5) Қазақстан Республикасы заңдарына, Компанияның ішкі нормативтік құжаттары мен Комитетке жүктелген өкілеттікті іске асыруға қарсы келмейтін басқа да құқықтарды пайдалану. 3. Комитет мүшелері міндетті: 1) жалпы алғанда Компания мен акционерлар мүддесі үшін өз қызметін адал және дұрыс іске асыру және Компанияның корпоративтік басқару Кодексінің негізгі принциптерін сақтау; 2) өз міндеттемелерін тиімді орындау;	Төраға – Бабенов Булат Базартаевич, 1975 т.ж., лауазымын бастаған күн – 26.02.2014 ж. комитет мүшелері - Алдамберген Алина Өтемісқызы, 1973 т.ж., лауазымын бастаған күн – 26.02.2014 ж.; Ульф Вокурка, 1962 т.ж., лауазымын бастаған күн – 12.05.2015 ж. комитет срапшысы – Бабичев Дмитрий Юрьевич, 1981 т.ж., лауазымын бастаған күн – 27.11.2014 ж.

	3) Комитет жұмысына және оның отырыстарына қатысу; 4) өз міндеттерін орындау барысында кездесетін барлық құпия ақпараттарды сақтау; 5) Директорлар кеңесімен анықталуы мүмкін міндеттерді өз құзіреті аясында және осы Ережеде қарастырылған тәртіпте орындау, 6) Комитетпен қабылданғануға тиісті шешімдерге байланысты мүдделер қақтығысының пайда болуы туралы Директорлар кеңесіне хабарлау.	
Кадр және сыйақы жөніндегі комитет	Кадр және сыйақы жөніндегі Комитеттің құзыретіне мына мәселелер кіреді : 1. кадр саясатын жетілдіру, сыйақылар мен тағайындау Директорлар кеңесімен іске асатын қызметкерлерге қатысты сыйақылар мен басқа материалдық ынталандыру мәселелері бойынша нұсқаулықтар әзірлеу және Директорлар кеңесіне ұсыну: 2. Комитет құзырына жүктелгендерді жүзеге асыру үшін Комитет мүшелерінің құқықтары : 1) басқарма мүшелерінен, Ішкі аудит қызметінен, корпоративтік хатшы мен Компанияның басқа қызметкерлерінен құжаттарды, есептерді, түсідірмелер мен басқа ақпараттарды сұрау; 2) Комитеттің, Басқарманың мүшелері болып табылмайтын Директорлар кеңесі мүшелерін және басқа тұлғаларды Комитет отырысына шақыру; 3) белгіленген тәртіпте сыртқы кеңесшілердің қызметін пайдалану; 4)осы Ережеге өзгертулер мен толықтырулар енгізу туралы ұсыныстар беру; 5) Қазақстан Республикасы заңдарына, Компанияның ішкі нормативтік құжаттары мен Комитетке жүктелген өкілеттікті іске асыруға қарсы келмейтін басқа да құқықтарды пайдалану. 3. Комитет мүшелері міндетті: 1) жалпы алғанда Компания мен	Төраға – Яцек Бжезински, т.ж., лауазымын бастаған күн 12.05.2015 ж. Комитет мүшелері - Мадиев Сержан Нураханович , 1983 т.ж., лауазымын бастаған күн – 12.05.2015 ж.; Бабенов Булат Базартаевич, 1975 т.ж., лауазымын бастаған күн – 12.05.2015 ж.

	акционерлар мүддесі үшін өз қызметін адал және дұрыс іске асыру және Компанияның корпоративтік басқару Кодексінің негізгі принциптерін сақтау; 2) өз міндеттемелерін тиімді орындау; 3) Комитет жұмысына және оның отырыстарына қатысу; 4) өз міндеттерін орындау барысында кездесетін барлық құпия ақпараттарды сақтау; 5) Директорлар кеңесімен анықталуы мүмкін міндеттерді өз құзіреті аясында және осы Ережеде қарастырылған тәртіпте орындау, 6) Комитетпен қабылданғануға тиісті шешімдерге байланысты мүдделер қақтығысының пайда болуы туралы Директорлар кеңесіне хабарлау.	
Әлеуметтік мәселелер жөніндегі	жөніндегі Комитеттің құзыретіне мына мәселелер кіреді : 1. Компанияның әлеуметтік – жауаптылығы ретінде Компанияның әлеуметтік саясатын жетілдіру мент тиімділік мәселелері бойынша нұсқаулықтар әзірлеу және Директорлар кеңесіне ұсыну: 2. Комитет құзырына жүктелгендерді жүзеге асыру үшін Комитет мүшелерінің құқықтары : 1) басқарма мүшелерінен, Ішкі аудит қызметінен, корпоративтік хатшы мен Компанияның басқа қызметкерлерінен құжаттарды, есептерді, түсідірмелер мен басқа ақпараттарды сұрау; 2) Комитеттің, Басқарманың мүшелері болып табылмайтын Директорлар кеңесі мүшелерін және басқа тұлғаларды Комитет отырысына шақыру; 3) белгіленген тәртіпте сыртқы кеңесшілердің қызметін пайдалану; 4)осы Ережеге өзгертулер мен толықтырулар енгізу туралы ұсыныстар беру; 5) Қазақстан Республикасы заңдарына, Компанияның ішкі нормативтік құжаттары мен Комитетке	Төраға – Бабенов Булат Базартаевич, 1975 т.ж., лауазымын бастаған күн– 12.05.2015 ж. Комитет мүшелері - Яцек Бжезински , 1955 т.ж., лауазымын бастаған күн 12.05.2015 ж.; Мадиев Сержан Нураханович , т.ж., лауазымын бастаған күн – 12.05.2015 ж.

	жүктелген өкілеттікті іске асыруға қарсы келмейтін басқа да құқықтарды пайдалану. 3. Комитет мүшелері міндетті: 1) жалпы алғанда Компания мен акционерлар мүддесі үшін өз қызметін адал және дұрыс іске асыру және Компанияның корпоративтік басқару Кодексінің негізгі принциптерін сақтау; 2) өз міндеттемелерін тиімді орындау; 3) Комитет жұмысына және оның отырыстарына қатысу; 4) өз міндеттерін орындау барысында кездесетін барлық құпия ақпараттарды сақтау; 5) Директорлар кеңесімен анықталуы мүмкін міндеттерді өз құзіреті аясында және осы Ережеде қарастырылған тәртіпте орындау, 6) Комитетпен қабылданғануға тиісті шешімдерге байланысты мүдделер қақтығысының пайда болуы туралы Директорлар кеңесіне хабарлау.	

16. Ішкі аудит қызметі (бар болса).

2015 жылғы 31 мамыр жағдай бойынша ақпарат

Ішкі аудит қызметі мүшелерінің тегі, аты, әкесінің аты, туған жылы	Лауазымды атқара бастаған мерзімі
Шакиров Акпаргали Курбангалиевич **23.11.1958 жылы туылған**	16.02.2015 ж. бастап – «Қазақстан Ипотекалық Компаниясы» ИҰ» АҚ Ішкі аудит қызметінің бастығы;

17. Эмитенттің атқарушы органы.

Эмитенттің алқалық атқарушы органы Басқарма болып саналады және ол 4 адамнан құрылған:

2015 жылғы 31 мамырдағы жағдай бойынша ақпарат

Эмитенттің алқалық атқарушы органының кез келген мүшесінің аты- жөні, туған жылы	Эмитенттің алқалық атқарушы орган мүшелерінің соңғы үш жылда атқарған және қазіргі уақытта атқаратын қызметтері, соның ішінде қоса атқаратын қызметтері мен сол қызметтерді атқара бастаған күні	Эмитенттің алқалы атқарушы органы ның әрбір мүшелерінің оның төленген жарғылық капиталы мен

		ұйымдарына, олардың үлестері көрсетіліп, қатысуы
Басқарма төрағасы:		
Ибадуллаев Азамат Амалұлы 1974 ж.т.	2006 жылдың 21 ақпанынан бастап осы уақытқа дейін – «Қазақстан Ипотекалық Компаниясы» ИҰ» АҚ Басқарма Төрағасы	0
Басқарма мүшелері:		
Досмухаметов Болат Сейлханович 1974 ж.т.	2010 жылдың 15 сәуірінен бастап - «Қазақстан Ипотекалық Компаниясы» ИҰ» АҚ Басқарма Төрағасының орынбасары.	0
Жумабеков Сержан Лесбекович 1979 ж.т.	30.09.2011 жылдан бастап - «Қазақстан Ипотекалық Компаниясы» ИҰ» АҚ Басқарма Төрағасының орынбасары.	0
Бейсембаев Кудайберген Зайноллаулы **1961 ж.т.**	2011 жылдың 21 қарашасынан бастап 04.05.2012 жылға дейін Жылжымайтын мүлік қорының «ЖҚ Менеджменті басқарушы Компаниясы» ЖШС Алматы қаласындағы өкілдігінің бас менеджері ; 2012 жылдың 07 мамырынан бастап 2014 жылдың 04 тамызына дейін «Самрұқ-Қазына» Жылжымайтын мүлік қорының басқарушы директоры; 2014 жылдың 04 тамызынан бастап қазіргі уақытқа дейін - «Қазақстан Ипотекалық Компаниясы» ИҰ» АҚ Басқарма Төрағасының орынбасары.	0

Эмитенттің алқалық атқарушы органының әрбір мүшелерінің өкілеттігі:

Компанияның Басқарма мүшелері өз міндеттемелерін Компания Жарғысына, Басқарма туралы Ережеге, міндеттемелерді бөлу туралы Компанияның актілеріне, лауазымдық нұсқаулықтарға сәйкес орындайды.

Эмитенттің Басқармасы Заңнамамен, Қазақстан Республикасының басқа заңнама актілерімен және осы Жарғымен Қоғамның басқа органдары мен лауазымды тұлғаларының құзыреттіне ендірілмеген Қоғам қызметінің кез келген мәселелері бойынша шешім қабылдауға құқығы бар. Қоғамның Басқармасы Қоғам акционерлерінің жалпы жиналысы мен Директорлар Кеңесінің шешімдерін орындауы тиіс.

А.А. Ибадуллаев – Эмитенттің Басқарма Төрағасы:

1) Эмитент акционерлерінің жалпы жиналысы мен Директорлар Кеңесі шешімдерінің орындалуын ұйымдастырады;

2) Директорлар кеңесіне Басқарма мүшелерін сайлау үшін кандитатураларды бекітуге ұсынады;

3) үшінші тұлғалармен қарым-қатынастарда Эмитент атынан сенімхатсыз әрекет етеді;

4) үшінші тұлғалармен қарым-қатынастарда Эмитентті көрсету құқығына сенімхат, сонымен бірге Эмитентпен жасалатын шарттарға және Қоғам қызметкерлеріне және үшінші тұлғаларға берілетін сенімхаттарға қол қою құқығына сенімхат береді;

5) Эмитент қызметкерлерін (Эмитент Басқармасының мүшесі болып табылатын қызметкерлерді қоспағанда) жұмысқа қабылдайды, басқа қызметке ауыстырады және жұмыстан босатады, оларға мадақтау шараларын және тәртіп жаза қолданады, еңбекті материалды ынталандыру мақсатымен Эмитент қызметкерлерінің, Эмитент Басқармасының құрамына кіретін мүшелердің, және Эмитенттің ішкі аудит қызметінің қызметкерлерін қоспағанда, айлықтарына үстеме ақы, бонус, сыйлықақыларының және басқа да төлемдердің мөлшерін анықтау;

6) өзі болмаған жағдайда өзінің міндеттерін орындауды Эмитент Басқармасының бір мүшесіне тапсырады;

7) Эмитент басшыларының арасында, сонымен қатар Эмитент Басқармасының мүшелерінің, басқарушы директорлардың, аппарат басшысы, Эмитенттің бас бухгалтерінің міндеттерін, сондай-ақ өкілеттік және жауапкершілік салаларын бөліп береді;

8) Эмитенттің ішкі аудит қызметкерлері мен Басқарма мүшелеріне Эмитенттің Директорлар кеңесі бекіткен лауазымдық жалақы мөлшері есебімен, Қоғамның, соның ішінде орталық аппараттың, оның филиалдарының, Қоғам өкілдіктерінің штат кестесін бекітеді;

9) жемқорлықпен күрес бойынша жұмысты ұйымдастырады және аталған жұмыс үшін жауап береді;

10) Эмитент Жарғысымен, Жалпы акционерлер жиналысының шешімімен және Директорлар кеңесінің шешімімен белгіленген басқа да қызметтерді атқарады;

11) Басқарма Төрағасы жоқ болған жағдайда Басқарма Төрағасының орынбасары Басқарма Төрағасының бұйрығының немесе Басқарма шешімінің негізінде оның орнын ауыстырады.

Б.С.Досмухаметов - «Қазақстан Ипотекалық Компаниясы» ИҰ» АҚ Басқарма Төрағасының орынбасары. Басқарма Төрағасының бұйрығы бойынша Басқарушы директор Б.Д.Сағымқұлованың, Бухгалтерлік есеп басқармасының, Әкімшілік басқармасының, Төлемдерді есепке алу мен өңдеу басқармасының, Бюджетті жоспарлау басқармасының, Қазынашылық басқармасының қызметін үйлестіру жүктелсін.

«Қазақстан Ипотекалық Компаниясы» ИҰ» АҚ Басқарма Төрағасының орынбасары ***Б.С.Досмухаметовке*** «Қазақстан Ипотекалық Компаниясы» ИҰ» АҚ Басқарма Төрағасының жаңа орынбасары сайланғанға дейін Басқарушы директор Э.М.Гумаровтың, Сату және әкімшілік ету департаментінің, Корпоративтік басқару және әдіснама басқармасының қызметін үйлестіру жүктелсін.

«Қазақстан Ипотекалық Компаниясы» ИҰ» АҚ Басқарма Төрағасының орынбасары ***Б.С.Досмухаметовке*** төмендегідей құқықтар берілсін:

1) Компанияның ағымдағы депозиттік шоттарын ашу және жабу, тиісті құжаттар мен шарттарға қол қою;

2) бағалы қағаздарды, облигацияларды, банктік салымдарды сатып алу-сату, брокерлік қызметтерді және маркет-мейкер қызметтерін көрсету туралы шарттарға қол қою (жасау);

3) клиенттік тапсырыстарға және брокерлік қызметтерді және маркет-мейкер қызметтерін көрсету туралы шарттар, андеррайтингтік шарттар мен келісімдер аясында бұйрықтарға қол қою;

4) андеррайтингтік шарттар мен келісімдер, олардың қосымша келісімдеріне қол қою (жасау);

5) облигация ұстаушылар өкіліне қызмет көрсету туралы шарттарға қол қою (жасау);

6) бөлінген міндеттемелерге байланысты Компания қызметінің мәселелері бойынша азаматтардың жолдаған өтініштері жөніндегі мемлекеттік органдар мен басқа да органдарға жіберілетін шығыс хат хабарларына қол қою;

7) қаржылық құжаттарға қол қою кезінде бірінші болып қол қою құқығына, сондай-ақ Қазақстан Республикасының қолданыстағы заңнамаларына сәйкес аталған тапсырмаға байланысты барлық әрекеттерді жүзеге асыру (өзара орын алмастыру бойынша) құқығы берілсін;

8) бөлінген міндеттемелерге және өзара орын ауысымдылыққа сәйкес тауарларды, жұмыстарды және қызметтерді сатып алу кезінде тендерлік әдіспен және (немесе) бір дерек көзі әдісімен сатып алуларды жүргізу туралы бағыттаушы бөлімшелердің бастамашылығымен шешім қабылдау (бұйрыққа қол қою), тендерлік құжаттаманы бекіту (сонымен бірге техникалық ерекшелікті) және тендерлік комиссяны және(немесе) сараптама комиссиясы (сарапшы) туралы, тендерлік комиссияның хатшысын тағайындау туралы, сонымен қатар көрсетілген шешімдерге өзгертулер және(немесе) толықтырулар ендіру туралы шешім қабылдауға; бағалы ұсыныстарға сұрау салу әдісімен сатып алулардың қорытындысын бекіту (хаттамаға қол қою); сатып алулар жөніндегі шарттарға, олардың қосымшалары мен қосымша келісімдеріне, оларды бұзу бойынша келісімдерге, жеткізілген тауарлар, жұмыстар мен қызметтер бойынша қабылдау-тапсыру актісіне, есеп берулерге және басқа құжаттарға қол қою (бекіту);

9) Компания қызметтері шеңберінде жасасқан басқа шарттар мен оның қосымшаларына, қосымша келісімдеріне қол қою (жасау), сонымен қатар Қазақстан Республикасы заңдарына сәйкес осы тапсырмаларға байланысты басқа барлық әрекеттерді жасау құқығы берілсін;

10) бөлінген міндеттемелер мен өзара орын алмастыру бойынша Еңбек шарттарына (отыру) қол қою, еңбек шарттарына жасалынған қосымша келісімдерге, еңбек шарттарын бұзу туралы келісімдерге, Компания қызметкерлерінің іссапар куәліктеріне қол қою құқығы берілсін.

С.Л.Жұмабеков - Қазақстан Ипотекалық Компаниясы» ИҰ» АҚ Басқарма Төрағасының орынбасары. Басқарма Төрағасының бұйрығы бойынша Басқарушы директор Е.С.Сыздықовтың, Заң басқармасының, Проблемалық қарыздармен жұмыс жөніндегі басқарманың, Тәуекелдік менеджмент басқармасының, «Қазақстан Тұрғын үй-Құрылыс Корпорациясы» АҚ-ның, «Бірлескен Төлем Жүйесі» ЖШС-ның қызметін үйлестіру жүктелсін.

«Қазақстан Ипотекалық Компаниясы» ИҰ» АҚ Басқарма Төрағасының орынбасары ***С.Л.Жұмабековке*** «Қазақстан Ипотекалық Компаниясы» ИҰ» АҚ Басқарма Төрағасының жаңа орынбасары сайланғанға дейін Басқарушы директор Е.С.Сыздықовтың, Сатып алуды ұйымдастыру жөніндегі басқармас қызметін үйлестіру жүктелсін.

1.4. «Қазақстан Ипотекалық Компаниясы» ИҰ» АҚ Басқарма Төрағасының орынбасары ***С.Л.Жұмабековке*** төмендегідей құқықтар берілсін:

1) Компания мүддесін барлық сот инстанцияларында, мемлекеттік және құқық қорғау органдарында кез келген істі жүргізуге, сот отырыстарына қатысуды қоса алғанда, талаптық арыздарға, өтініштерге, қолдаухаттарға, арыздарға қол қоюға, істерді аралық және төрелік соттарға беруге, медиация жүргізу туралы келісім не медиация тәртібімен дауды реттеу туралы келісім жасасуды, толығымен немесе ішінара талаптық арыздардан бас тартуға және талапты мойындауға, талап заты немесе негізін өзгертуге, бітімгершілік келісімін жасауға, басқа тұлғаға өкілеттілігін тапсыруға (сенімді басқа біреуге аудару), сот және басқа мемлекеттік органдардың қаулысына шағымдануға, орындаушылық құжатты

ұсыну және қайтарып алу, сот актісі орындалуын мәжбүрлеп талап етуге, сот орындаушысының әрекеттеріне (әрекетсіздігіне) немесе шешімдеріне шағымдану, үкім шығарылған мүлік немесе ақшаны алуға, сот отырыстарының хаттамаларымен, іс материалдарымен және атқарушылық іс жүргізу материалдарымен танысуға және т.б. Компания мүддесін ұсыну үшін Компания қызметкерлеріне және банк-серіктестеріне сенімхаттар беру (қол қою) және(немесе) бас тарту (қайтарып алу) құқығына;

2) төлем тапсырмаларына – талаптарына қол қою, екінші деңгейлі банктер мен банк операцияларының жеке түрлерін жүзеге асыратын басқа ұйымдарға сұрау салуларға қол қою;

3) Компания қарыз алушылары банк шоттары және нөмірлері туралы ақпараттарды және төлем тапсырмаларын – талаптарын берумен байланысты екінші деңгейлі банктер мен банк операцияларының жеке түрлерін жүзеге асыратын басқа ұйымдарға жіберілетін құжаттардың көшірмелерін растау;

4) Компаниямен сатылатын жылжымайтын мүлікті сату-сатып алу шарттарына қол қою (соның ішінде бөліп төлеу мен қолма-қол ақшаға беру);

5) бөлінген міндеттемелерге байланысты Компания қызметінің мәселелері бойынша азаматтардың жолдаған өтініштері жөніндегі мемлекеттік органдар мен басқа да органдарға жіберілетін шығыс хат хабарларына қол қою;

6) қаржылық құжаттарға қол қою кезінде бірінші болып қол қою құқығына, сондай-ақ Қазақстан Республикасының қолданыстағы заңнамаларына сәйкес аталған тапсырмаға байланысты барлық әрекеттерді жүзеге асыру (өзара орын алмастыру бойынша) құқығы берілсін;

7) бөлінген міндеттемелерге және өзара орын ауысымдылыққа сәйкес тауарларды, жұмыстарды және қызметтерді сатып алу кезінде тендерлік әдіспен және (немесе) бір дерек көзі әдісімен сатып алуларды жүргізу туралы бағыттаушы бөлімшелердің бастамашылығымен шешім қабылдау (бұйрыққа қол қою), тендерлік құжаттаманы бекіту (сонымен бірге техникалық ерекшелікті) және тендерлік комиссияны және(немесе) сараптама комиссиясы (сарапшы) туралы, тендерлік комиссияның хатшысын тағайындау туралы, сонымен қатар көрсетілген шешімдерге өзгертулер және(немесе) толықтырулар ендіру туралы шешім қабылдауға; бағалы ұсыныстарға сұрау салу әдісімен сатып алулардың қорытындысын бекіту (хаттамаға қол қою); сатып алулар жөніндегі шарттарға, олардың қосымшалары мен қосымша келісімдеріне, оларды бұзу бойынша келісімдерге, жеткізілген тауарлар, жұмыстар мен қызметтер бойынша қабылдау-тапсыру актісіне, есеп берулерге және басқа құжаттарға қол қою (бекіту);

8) Компания қызметтері шеңберінде жасасқан басқа шарттар мен оның қосымшаларына, қосымша келісімдеріне, сонымен қатар Қазақстан Республикасы заңдарына сәйкес осы тапсырмаларға байланысты басқа барлық әрекеттерді жасау құқығы берілсін;

9) бөлінген міндеттемелер мен өзара орын алмастыру бойынша Еңбек шарттарына (отыру) қол қою, еңбек шарттарына жасалынған қосымша келісімдерге, еңбек шарттарын бұзу туралы келісімдерге, Компания қызметкерлерінің іссапар куәліктеріне қол қою құқығы берілсін.

К.З. Бейсембаев - Қазақстан Ипотекалық Компаниясы» ИҰ» АҚ Басқарма Төрағасының орынбасары. Басқарма Төрағасының бұйрығы бойынша Қаржылық - техникалық бақылау басқармасының, Сараптама және сметалық талдау басқармасының, «Қазақстан Ипотекалық Компаниясы» ИҰ» АҚ аймақтық өкілдер қызметін үйлестіру жүктелсін.

«Қазақстан Ипотекалық Компаниясы» ИҰ» АҚ Басқарма Төрағасының орынбасары ***К.З. Бейсембаевқа*** төмендегідей құқықтар берілсін:

1) Компания қызметтері шеңберінде жасасқан басқа шарттар мен оның қосымшаларына, қосымша келісімдеріне қол қоюға (жасауға), сонымен қатар Қазақстан

Республикасы заңдарына сәйкес осы тапсырмаларға байланысты басқа барлық әрекеттерді жасау;

2) бөлінген міндеттемелерге және өзара орын ауысымдылыққа сәйкес Компания қызметінің мәселелері бойынша жеке тұлғалардың жолдаған өтініштері жөніндегі мемлекеттік органдар мен басқа да ұйымдарға жіберілетін шығыс хат хабарларына қол қою;

3) бөлінген міндеттемелерге және өзара орын ауысымдылыққа сәйкес тауарларды, жұмыстарды және қызметтерді сатып алу кезінде тендерлік әдіспен және (немесе) бір дерек көзі әдісімен сатып алуларды жүргізу туралы бағыттаушы бөлімшелердің бастамашылығымен шешім қабылдау (бұйрыққа қол қою), тендерлік құжаттаманы бекіту (сонымен бірге техникалық ерекшелікті) және тендерлік комиссяны және(немесе) сараптама комиссиясы (сарапшы) туралы, тендерлік комиссияның хатшысын тағайындау туралы, сонымен қатар көрсетілген шешімдерге өзгертулер және(немесе) толықтырулар ендіру туралы шешім қабылдауға; бағалы ұсыныстарға сұрау салу әдісімен сатып алулардың қорытындысын бекіту (хаттамаға қол қою); сатып алулар жөніндегі шарттарға, олардың қосымшалары мен қосымша келісімдеріне, оларды бұзу бойынша келісімдерге, жеткізілген тауарлар, жұмыстар мен қызметтер бойынша қабылдау-тапсыру актісіне, есеп берулерге және басқа құжаттарға қол қою (бекіту);

4) жалға берілетін тұрғын үй құрылысы және жобалауға арналған тапсырма бойынша жобала-сметалық құжаттаманы бекіту;

5) Компания (тапсырыс беруші атынан) Мердігерге құрылыс-монтаждау жұмыстарының өндірісі басталғаны туралы хабаламаға қол қою;

6) жалға берілетін тұрғын үй құрылысы аясында жұмыстар мен қызметтердің өнідіріс кестесін бекіту (келісу);

7) жалға берілетін тұрғын үй құрылысы аясындаорындалған жұмыстар мен қызметтерді қабылдап алу актілеріне қол қою;

8) құрылысы аяқталған объектілерді қабылдау бойынша жұмыс комиссиясының қорытындысына қол қою;

9) құрылысы аяқталған объектілерді пайдалануға қабылдау бойынша мемлекеттік қабылдау комиссиясының актісіне қол қою;

10) бөлінген міндеттемелер мен өзара орын алмастыру бойынша Еңбек шарттарына (отыру) қол қою, еңбек шарттарына жасалынған қосымша келісімдерге, еңбек шарттарын бұзу туралы келісімдерге, Компания қызметкерлерінің іссапар куәліктеріне қол қою құқығы берілсін.

18. Бұл тармақ акционерлік қоғаммен толтырылмайды.

19. Директорлар кеңесі мүшелеріне, атқарушы орган мүшелеріне және эмитенттің басқа басқарушы тұлғаларына төленетін сыйақы.

Басқару органдары	Соңғы үш ай аралығындағы сыйақы көлемі, (2013 ж. қаңтар-наурыз мың теңгемен	Алдағы он екі ай ішінде төленуге тиісті сыйақының жобаланған жалпы көлемі, (2013 ж. сәуір – 2014 ж. наурыз) мың теңгемен
Директорлар кеңесі	**1 718**	**19 006**
Атқарушы орган	**20 210**	**69 355**

20. Эмитенттің ұйымдық құрылымы.

Қоғамның ұйымдық құрылымы 1-қосымшада ұсынылған.

1) эмитенттің құрылымдық бөлімшелері, филиалдары және өкілдігі;

Эмитенттің Астана қаласында өкілдігі бар:

Атауы	Тіркелген күні	Орналасқан жері	Поштаның мекенжайы
«Қазақстан Ипотекалық Компаниясы» Ипотекалық ұйымы» акционерлік қоғамының Астана қаласындағы өкілдігі	№ 3017-1901-П-о 13.04.2010жыл.	Қазақстан Республикасы Астана қ.	Қазақстан Республикасы, 010000, Астана қаласы, Сарыарқа ауданы, Тұран, 18. тел. 79-90-70

Эмитенттің филиалдары жоқ.

Қоғамның Ақтөбе қаласында, Қарағанды қаласында,Қостанай қаласында, Көкшетау қаласында, Павлодар қаласында, Петропавловск қаласында, Талдықорған қаласында, Тараз қаласында, Өскемен (Семей) қаласында, Шымкент қаласында, Қызылорда қаласында, Атырау қаласында, Орал қаласында аймақтық өкілдері жұмыс істейді.

2) эмитенттің жалпы қызметкерлерінің, соның ішінде филиалдар мен эмитенттің өкілдіктеріндегі қызметкерлер саны.

2015 жылғы 31 мамырдағы жағдай бойынша Директорлар кеңесі шешімімен бекітілген жалпы штат саны мен Компанияның штат кестесіне сәйкес 241 бірлікті құрайды және 64 бірлігі белгілі жұмыс түрлерін орындауға арналған шарт бойынша жұмысқа қабылданғандар, оның ішінде 18 бірлігі – аймақтық өкілдер және 14 бірлік - Астана қаласындағы Өкілдік қызметкерлері.

Қызметкерлердің нақты саны 2015 жылғы 31 мамырдағы жағдай бойынша (орташа еңбек ақысын есептеу үшін алғанда) – 252 қызметкер, оның ішінде 13 қызметкер негізгі қызметкердің орнына уақытша қабылданған, бұдан басқа 38 қызметкер белгілі бір жұмыс түрлерін орындау үшін еңбек шарты негізінде қабылданған.

3) Эмитенттің құрылымдық бөлімшелерінің басшылары туралы мәлімет

№ р/с	Атқаратын лауазымдары	Құрылымдық бөлімшелер басшыларының аты-жөні, туған жылдары
1.	Басқарушы директор	Калтаев Г.А., 1974 ж.т.
2.	Басқарушы директор	Сагимкулова Б.Д., 1973 ж.т.
3.	Басқарушы директор	Сыздыков Е.С., 1979 ж.т.
4.	Басқарушы директор	Акчурин А.А., 1969 ж.т.
5.	Басқарушы директор	Гумаров Э.М., 1988 ж.т.
6.	Ішкі аудит қызметінің бастығы	Шакиров А.К., 1958 ж.т.
7.	Бас бухгалтер – басқарма бастығы	Жуманова Ш., 1986 ж.т.
8.	Сату және әкімшілік ету департаментінің бастығы	Исабекова Г.А., 1969 ж.т.
9.	Сату және әкімшілік ету департаменті Сату басқармасының бастығының м. а.	Абылқасым Е.Б., 1985 ж.т.
10.	Сату және әкімшілік ету департаменті Әкімшілік ету басқармасының бастығы	Конысбаев М.З., 1978 ж.т.
11.	Қазынашылық басқармасының бастығы	Кабдрахман Д.М., 1983 ж.т.
12.	Заң басқармасының бастығы	Касымов А.А., 1981 ж.т..
13.	Проблемалық қарыздармен жұмыс жөніндегі басқарма бастығының м. а.	Елимбетова Ж.К., 1980 ж.т.
14.	Тәуекелдік-менеджмент басқармасының бастығы	Умиралиева Д.М., 1980 ж.т.

15.	Әкімшілік басқармасының бастығының м.а.	Битебаев С.М., 1981 ж.т.
16.	Ақпараттық технологиялар басқармасының бастығы	Умбеткулов Б.К., 1960 ж.т.
17.	Астана қ. Өкілдіктің директоры	Бекетаев Б.Б., 1952 ж.т.
18.	Қауіпсіздік және режім басқармасының бастығы	Бойко С.В., 1980 ж.т.
19.	Корпоративтік даму және әдіснама басқармасының бастығы	Барыс А.А., 1988 ж.т.
20.	Кепілді қамтамасыз ету және мониторинг қызметінің бастығы	Туребаев М.У., 1982 ж.т.
21.	Сақтау және мұрағатау басқармасының бастығы	Арслан Ш., 1973 ж.т.
22.	Бюджеттік жоспарлау басқармасының бастығы	Буралкиев Н.И., 1980 ж.т.
23.	Сатып алуды ұйымдастыру басқармасының бастығы	Ермеков А.Н., 1975 ж.т.
24.	Төлемдерді есепке алу және өңдеу басқармасының бастығы	Абдикаликова А.Ж., 1978 ж.т.
25.	Сараптама және сметалық талдау басқармасының бастығы	Ракишев Ж.Р., 1977 ж.т.
26.	Қаржы-техникалық бақылау басқармасының бастығы	Курманбаев Ж.Е., 1966 ж.т..
27.	Персоналмен жұмыс және құжат айналымы басқармасының бастығы	Паванова А.К., 1966 ж.т.
28.	Жарнама және жұртшылықпен жұмыс жүргізу басқармасының бастығы	Алдунгарова А.О., 1983 ж.т.

3-бөлім. Акционерлер (қатысушылар) және үлестес тұлғалар.

21. Эмитенттің акционерлері (қатысушылары).

1) Эмитент акционерлерінің (қатысушылардың) жалпы саны (егер акционер (қатысушы) заңды тұлға болып табылатын болса, онда осы заңды тұлғаның жарғы капиталының он және одан көп пайызына ие ірі акционер көрсетіледі) және (орналастырылған және дауыс беретін акциялардың) оннан және одан да көп үлесі бар эмитенттің акционері (қатысушы) туралы ақпарат (заңды тұлғаның толық және қысқарған атауы, орналасқан жері, немесе жеке тұлғаның тегі, аты, бар болса – әкесінің аты) беріледі;

Заңды тұлға акционерінің толық атауы	Акционерге тиесілі орналастырылған акциялдардың % қатысы	Акционерге тиесілі дауыс беретін акциялдардың % қатысы	Акциялар саны	Акционер -заңды тұлғаның орналасқан жері
«Бәйтерек» Ұлттық басқарушы холдингі» акционерлік қоғамы	95,6981	100,00	5 561 380	010000, Астана қаласы, Д. Қонаев көшесі, 8-үй, Б блогы

2) Эмитенттің акционерлері (қатысушылары) болып табылмайтын, бірақ басқа ұйымдар арқылы эмитент қызметін бақылауға құқы бар тұлғалар туралы мәлімет.

Эмитенттің акционерлері (қатысушылары) болып табылмайтын, бірақ басқа ұйымдар арқылы эмитент қызметін бақылауға құқығы бар тұлғалар.

22. Эмитент орналастырылған акцияларының (үлестерінің) он және одан да астам пайызына ие заңды тұлғалар туралы деректер, ол заңды тұлғалардың толық атаулары, орналасқан жері, оның жалғы капиталындағы эмитент акция (үлестерінің) пайыздық қатынасы, қызмет түрі, бірінші басшысының вамилиясы, аты-жөні.

Эмитент «Біріккен Төлемдер Жүйесі» Акционерлік қоғамының құрылтайшысы болып табылады. Орналасқан жері: Қазақстан Республикасы, 050012, Алматы қаласы, Қарасай батыр көшесі, 98. «Біріккен Төлемдер Жүйесі» АҚ қатысу үлесі 100% құрайды.

Оның негізгі қызметі ипотекалық және басқа ұйымдардың қызметін автоматтандыру болып табылады. Уәкілетті тұлғасы – Абдикаликова Анара Жолтаевна.

23. Эмитент қатысатын өнеркәсіптік, банктік, қаржылық топтар, холдингтер, ассоциациялар, консорциумдар туралы ақпараттар.

Эмитент «Бәйтерек» Ұлттық басқарушы холдингі» акционерлік қоғамының еншілес ұйымы және Қазақстан Қаржыгерлерінің Қауымдастығының мүшесі болып табылады. Эмитент, сонымен қатар, Қазақстанның салық төлеушілер қауымдастығының мүшесі мен Банк омбудсманы Өкілдері кеңесінің мүшесі болып табылады.

24. Эмитеттің басқа үлестес тұлғалары туралы мәліметтер.

Эмитеттің басқа үлестес тұлғалары туралы мәліметтер 2-қосымшада берілген.

25. Үлестес тұлғалардың қатысуымен жасалынған мәмілелер.

Қазақстан Республикасы, Алматы қаласы, Абылай хан көшесі, 34 мекенжайындағы «Қазақстан Тұрғын үй құрылыс корпорациясы» АҚ-ымен Алматы қаласындағы резервтік серверлік орталық үшін тұрғын емес жайларды жалға алу қызметтерін сатып алу үшін 06.05.2014 жылы №367/108 шарты жасалынды. Мәміле сомасы 1 584 000,00 теңге. (Акционерлік қоғамдар туралы заңының 71 бабының 4 тармағы).

Қазақстан Республикасы, Алматы қаласы, Қарасай батыр көшесі, 98 мекенжайындағы «Қазақстандық ипотекалық несиелерге кепілдік беру қоры» АҚ-ымен шығындарды өтеу туралы 29.07.2014 жылы №26/87 шарты жасалынды.

Қазақстан Республикасы, Астана қаласы, Сарыарқа проспектісі, 6-үй, 610 кеңсе мекенжайындағы «Бәйтерек девелопмент» АҚ-ымен Өңірлерді дамытудың 2020 жылға дейінгі бағдарламасы аясында құрылыстарды ұйымдастыру бойынша қызметтерді ұзақ мерзімге сатып алу туралы 17.02.2015 жылы №107/12 шарты жасалынды.

26. Облигацияларды арнайы қаржылық компания шығарған жағдайда секьюриттелген мәмілелердің аффириленген тараптары туралы ақпарат жарияланады, ол жерде аффириленгендікті тану негіздері мен оның туындау күні көрсетіледі.

Эмитент арнайы қаржылық компания болып табылмайды.

4 бөлім. Эмитент қызметінің сипаты

27. Эмитент қызметінің жалпы үрдістері, оның ішінде эмитенттің негізгі қызмет түрлері бойынша қысқаша сипаты.

Эмитент қызметінің басты бағытының бірі екінші деңгейлі банктерден ипотекалық қарыз бойынша талап құқықтарын сатып алу мен Өңірлерді дамытудың 2020 жылға дейінгі бағдарламасы аясында және меншік бағдарламасы бойынша жалға берілетін тұрғын үйлерді беру болып табылады.
Ипотекалық қарыз бойынша талап құқықтарын сатып алу Қазақстан Республикасының басқа қаржылық құрылымдарымен жүргізілмейді.
Жалға берілетін тұрғын үйлер Өңірлерді дамытудың 2020 жылға дейінгі бағдарламасы аясында басқа бағыттардың шарттарынан ерекше жеке «ҚИК»ИҰ»АҚ Тұрғын үйлері» бағытымен беріледі.
Меншік бағдарламасы аясындағы жалға берілетін тұрғын үйлер – жаңа бағыт болып табылады және Өңірлерді дамытудың 2020 жылға дейінгі бағдарламасына ұқсас бағдарлама болып табылады, ол жергілікті атқарушы органдарында кезекте тұрған тұлғаларды ғана қамтымайды.

1) Эмитенттің бәсекелесі болып табылатын ұйымдар туралы мәліметтер;

31.05.2015 жылғы жағдай бойынша ипотекалық несие беру нарығында ипотека ипотекалық қоржынына қызмет көрсетулерін жалғастырып отырған «ИО «ҚИК» ИҰ» АҚ, «АРИО» АҚ және «Экспресс Финанс» ИҰ» АҚ тұлғасындағы 3 ипотекалық ұйыммен берілді.

2) Эмитент қызметінің Қазақстан Республикасының ішіндегі салалық орташа және егер бұл мүмкін болса, әлемдік орташа көрсеткіштермен салыстырмалы сипаттамасы;

2015 жылғы 01 мамырдағы жағдай бойынша Қазақстан Республикасындағы ипотекалық несие беру нарығының көлемі 916 872 млн. теңгеге бағаланып отыр. Компанияның ссудалық қоржыны сол күнгі дата бойынша 82 224 млн. теңгені немесе нарықтың 9% құрады.

3) Саланың болашақтағы дамуына қатысты болжам және эмитенттің осы саладағы жағдайы.

Статистика деректері бойынша ипотека нарығындағы «ҚИК»ИҰ» АҚ-ының орташа үлесі тұрақты түрде 9-11% құрап отыр. Ипотекалық нарық беталысына қарап, «ҚИК»ИҰ» АҚ-ының нарыққа қатысу үлесі сол деңгейде деп болжамдалып отыр.

Жалға берілетін тұрғын үйлерге келетін болсақ, онда Бағдарламамен белгіленген көлемдерге сәйкес ҚИК»ИҰ» АҚ-ының 2020 жылға дейінгі жалға берілетін тұрғын үйлер нарығындағы жалпы шебі біртіндеп бекитіндігі жобаланып отыр.

28. Нәтижесінде эмитенттің қызметіне елеулі түрде ықпал ететін эмитентпен жасалған келісім-шарттар, келісімдер туралы мәліметтер.

Қазақстан Республикасының Қаржы Министрлігімен 2012 жылғы 26 желтоқсанға дейін 12 миллиард теңге сомаға 20 жылға Несие шартына отырды № 9ФИ-А022, 26.12.2007 жылғы.

«Қазақстан Халық Банкі» АҚ 2017 жылғы 28 желтоқсанға дейін 5 жылға, 14 300 000 мың теңге сомаға банк қарыз шарты жасалынды, №KD-14-59, 20.12.2012жылғы.

«Сбербанк» ЕБ АҚ-ымен 2016 жылғы 11 шілдеге дейін 3 жылға 10 900 000 мың теңге сомаға қайта жаңартылмайтын несие желісін ашу туралы 11.07.2013 жылғы № 13-0019ЦО шарты жасалынды.

«Бәйтерек» ҰБХ» АҚ-ымен 2045 жылғы 21 қаңтарға дейін 30 жылға 92 500 000 мың теңге сомаға Қазақстан Республикасы Ұлттық қорынан қаражаттар беру туралы 21.01.2015 жылғы № 31шарты жасалынды.

29. Эмитент қызметін жүзеге асыру үшін алынған лицензиялар, патеттер, рұқсаттар туралы мәлімет және ол құжаттардың датасы, нөмірі, қолданылу мерзімі және ол құжатты берген органның атауы көрсетіледі.

Қаржы нарығын және қаржы ұйымдарын реттеу мен қадағалау жөніндегі ҚР агенттігімен 2010 жылғы 12 сәуірде ұлттық валютамен банк операцияларын жүргізуге берген № 5.1.69 Лицензиясы, әрекет ету мерзімі шектелмеген. Аталған лицензия банкілік қарыз операцияларын жүргізуге құқық береді: ақылылық, мерзімділік және қайтарымдылық талаптары бойынша ақшалай нысандағы несиелерді беруге.

30. Соңғы екі жылда немесе нақты жұмыс істелген кезеңде сатылған өнімнің (орындалған жұмыстардың, қызмет көрсетудің) нақты немесе сандық өлшем бірліктерімен көрсетілген көлемі.

2014 жылғы жағдай бойынша Банк-серіктестерден ипотекалық қарыздар бойынша талап құқықтарын сатып алу

Несие беру бағдарламасы		ЖИЫНТЫҒЫ
Арнайы бағдарлама	Сомасы	0
	Саны	0
Нарықтық бағдарлама	Сомасы	14 199 248 099,25
	Саны	2 026
Бағдарламалар бойынша жиынтығы:	**Сомасы**	14 199 248 099,25
	Саны	2 026

2013 жылғы жағдай бойынша Банк-серіктестерден ипотекалық қарыздар бойынша талап құқықтарын сатып алу

Несие беру бағдарламасы		ЖИЫНТЫҒЫ
Арнайы бағдарлама	Сомасы	
	Саны	
Нарықтық бағдарлама	Сомасы	53 947 085 914,71
	Саны	13 311
Бағдарламалар бойынша жиынтығы:	**Сомасы**	53 947 085 914,71
	Саны	13 311

Эмитенттің өз қызметін бастағаннан бергі тікелей несие беру бойынша ипотекалық қарыздарды беру (2010 жылғы 06 желтоқсаннан бастап 2013 жылғы 31 мамырға дейін)

Жылы	Саны	Сомасы
2010	1	8 000 000
2011	131	4 075 825 111
2012	495	5 101 368 183

2013	647	6 398 939 824,30
2014	33	290 284 948
Қаңтар-мамыр 2015	16	346 852 110

2014 жылда эмитентпен берілген қаржылық жалға алу

Қаржылық жалға алу бағдарламасы		БАРЛЫҒЫ
Меншік бағдарламасы	Сома	2 315 256 916,00
	Саны	174
Бағдарламалар бойынша барлығы:	**Сома**	**2 315 256 916,00**
	Саны	**174**

2015 жылда эмитентпен берілген қаржылық жалға алу (31 мамырға дейін)

Қаржылық жалға алу бағдарламасы		БАРЛЫҒЫ
Өңірлерді дамытудың 2020 жылға дейінгі бағдарламасы	Сома	7 203 375 000,00
	Саны	740
Меншік бағдарламасы	Сома	1 297 319 737,00
	Саны	96
Бағдарламалар бойынша барлығы:	**Сома**	**8 500 694 737,00**
	Саны	**836**

Эмитенттің соңғы екі жыл ішіндегі немесе нақты қызмет ету кезеңіндегі жүзеге асырған өнімдері (көрсеткен қызметтері, жұмыстары) көлемдерінің өзгеруіне талдау жасау.

Компания өнімдерін іске асыру көлемдерін өсіру бірнеше себептерге байланысты:

– Ипотекалық қарыздар бойынша талап құқықтарын сатып алудың, Компания мен банк-серіктес арасындағы өзара есеп айырысулар үдерістерін жеделдетудің жаңа әдістерін қолдану;

– Өңірлерді дамытудың 2020 жылға дейінгі бағдарламасы мен Компанияның меншік бағдарламасын іске асыру аясында тұрғын үйлерді жалға берудің жаңа қызметтерін енгізу.

31. Эмитенттің негізгі қызмет түрлері бойынша сатудың (жұмыстардың, қызмет көрсетудің) кірістілігіне оң және теріс әсер ететін факторлар.

Ипотекалық несие беру қызметтеріне арналған сұраныстың Қазақстан экономикасындағы жағдайға толығымен байланысты екендігін ескере кеткен жөн. Сонымен қатар, 2013 жылдың басынан бастап, макроэкономикалық көрсеткіштердің оңтайлы динамикасы мен едәуір қарқыны байқалады.

Жоғарыда айтылғандарды есепке ала отырып, ипотекалық өнімдерді сатудан түсетін пайдаға оң әсер ететін факторлар мыналар болып табылады:

- кең өнімді желі сызығы;
- несие берудің оңтайлы талаптары-бастапқы жарнаның ең төменгі мөлшері, ұзақ мерзімділік, аннуитеттік/дифференциалды төлемдермен өтеу, қосалқы қарыз алушыларды тарту мүмкіндіктері, ішінара және толығымен мерзімінен бұрын өтеуге тыйым салулардың болмауы;

- банк –серіктестер арқылы берілетін ипотекалық қарыздар бойынша сыйақы мөлшерлемелері ипотекалық нарық бойынша нарықтағы орташа деңгейден аспайды, сондай-ақ қарыз валютасы – теңгемен, шет ел валютасына (АҚШ долларына) бағынбайды;
- Компаниямен тікелей берілетін ипотекалық қарыздың тіркелген мөлшерлемесі және дифференциалды мөлшері ипотекалық өнімге байланысты болады, оның деңгейі нарықтағы орташа деңгей;
- банк-серіктестердің кең соңғы желісіне байланысты ипотекалық нарықтың бүкіл географиясын жабады;

Сонымен қатар, Компаниямен 18.07.2013 жылғы №10 ұлттық валютамен 16 005 011,35 мың теңге сомаға берілген Ипотекалық қарыз бойынша талап құқықтарын сатып алу туралы келісімге сәйкес және 22.07.2013 жылғы №11 шет ел валютамен 19 519 914,01 мың теңге сомаға берілген, 153,13 теңге бағамы бойынша есептелінген 127 472 827,07 АҚШ долларына, жалпы саны 7 773 қарыз болатын Ипотекалық қарыз бойынша талап құқықтарын сатып алу туралы келісімге сәйкес «АТФ Банк» АҚ –ынан ипотекалық қарыздар қоржынын сатып алу жүргізілді.

Сондай-ақ 13.12.2013 жылғы ұлттық валютамен 12 755 761,58 мың теңге сомаға берілген Ипотекалық қарыз бойынша талап құқықтарын сатып алу туралы келісімге сәйкес және 13.12.2013 жылғы шет ел валютамен 486 930,42 мың теңге сомаға берілген, 154,11 теңге бағамы бойынша есептелінген 3 159 629 АҚШ долларына, жалпы саны 4 092 қарыз болатын Ипотекалық қарыз бойынша талап құқықтарын сатып алу туралы келісімге сәйкес «Евразийский банк» АҚ –ынан ипотекалық қарыздар қоржынын сатып алу жүргізілді.

Сонымен бірге 25.12.2013 жылғы ұлттық валютамен 1 150 604,64 мың теңге сомаға берілген 332 қарыз бойынша Ипотекалық қарыз бойынша талап құқықтарын сатып алу туралы келісімге сәйкес «Банк Астана Финанс» Ақ-ынан ипотекалық қарыздар пулын сатып алу жүргізілді.

Сондай-ақ, 30.06.2014 жылғы №5 ұлттық валютамен 3 745 031,90 мың теңге сомаға берілген Ипотекалық қарыз бойынша талап құқықтарын сатып алу туралы келісімге сәйкес және 30.06.2014 жылғы №6 шет ел валютамен 224 896,05 мың теңге сомаға берілген, 183,52 теңге бағамы бойынша есептелінген 1 225 458,00 АҚШ долларына, жалпы саны 934 қарыз болатын Ипотекалық қарыз бойынша талап құқықтарын сатып алу туралы келісімге сәйкес «Евразийский банк» АҚ –ынан ипотекалық қарыздар қоржынын сатып алу жүргізілді.

Компания мен «AsiaCredit Bank (АзияКредит Банк)» акционерлік қоғамы арасындағы несие қоржынының көлемін ұлғайту мақсатында Ипотекалық несие беру нарығындағы ынтымақтастық туралы 15.09.2014 жылғы №8 Бас келісіміне қол қойылды.

Бас келісім аясында Компания мен «AsiaCredit Bank (АзияКредит Банк)» АҚ арасында 28.11.2014 жылғы №15 ұлттық валютамен 8 523 776,47 мың теңге сомаға Талап құқықтары 02.12.2014 жылғы №16 Талап құқықтарын беру шартына (цессия) сәйкес Компанияға берілген Ипотекалық қарыз бойынша талап құқықтарын сатып алу туралы келісімге қол қойылды.

Жоғарыдағы мәмілелер нәтижесінде 2015 жылғы 31 мамырдағы жағдай бойынша талап құқықтарын сатып алу жөніндегі Компанияның ссудалық қоржыны (мерзімі кешіктірілген негізгі борыштың есебінсіз) 21 913 қарыз алушы бойынша 69 769 225,94 мың теңгені құрайды, соның ішінде: арнайы бағдарлама бойынша 9 525 қарыз алушы бойынша 18 197 281,25 мың теңге соманы және нарықтық бағдарлама бойынша 12 388 қарыз алушы бойынша 51 571 944,69 мың теңгені құрайды.

Ипотекалық өнімдерді сатудан түсетін пайдаға теріс әсер ететін факторлар мыналар болып табылады:
- экономиканың құлдырауы, ол әлеуетті қарыз алушылардың (тұтынушылардың) төлем қабыілеттілігі мен несие қабілеттілігіне әсер етеді; - жылжымайтын мүлік нарығындағы

бағалардың тұрақсыздықтары, ол кепілмен қамтамасыз ету құнының төмендеу тәуекелін сақтап тұрады және ол активтер сапасының төмендеуіне әкеледі.
- 2015 жылғы 31 мамырдағы жағдай бойынша Компанияның ссудалық қоржынының төмендеуі өткен жылғы 31 мамырдағы ссудалық қоржынымен салыстырғанда 8,6% немесе 6 562 017,88 мың теңге соманы құрады, соның ішінде, Компания ссудалық қоржынының нарықтық бағдарлама бойынша төмендеуі 6,7% немесе 3 702 892,89 мың теңге соманы құрады, сондай-ақ Мемлекеттік бағдарлама бойынша Компания ссудалық қоржынының төмендеуі өткен жылғы 31 мамырдағы жағдаймен салыстырғанда 13,6% немесе 2 859 124,99 мың теңгені құрады.

32. Эмитенттің өз өнімін (жұмыстарын, қызмет көрсетуді) сатуды ұйымдастыру жөніндегі қызметі.

1) Эмитенттің барлық жеткізілімінің он және одан көп процентті тиесілі болатын жеткізушілерінің атауы және орналасқан жері, олардың үлестері процентпен көрсетіледі. Осы дерек көздеріне болашақта рұқсат беруге қатысты болжамдар ұсынылуы тиіс;

Компания банк-серіктестермен (екінші деңгейдегі банк-серіктестер және ипотекалық ұйымдар) қызмет істеумен, өз қызметтерін сатуды ұйымдастырады (ипотекалық қарыздар бойынша талап құқықтарын сатып алу). Сонымен қатар Компанияның Астана қаласындағы өкілдігі және Қазақстанның барлық аймағында ұсынылған, өз аймақтық өкілдерінің желілері бар.

Қазақстанның барлық аймақтарда ұсынылған, кең тармақталған филиалдық желілері бар және ипотекалық несие берудің барлық нарығын қамтитын, банк-серіктестермен (ипотекалық ұйымдарды қоспағанда) ынтымақтасып әрекет етеді, бұл Компанияға қайталама екінші нарықта оператор ретінде өзінің міндеттерін және басты мақсатын іске асыруға мүмкіндік береді.

31.05.2015 жылғы жағдай бойынша банк-серіктестер тізімі:

1. «Альянс Банк» АҚ;
2. «АТФ Банк» АҚ;
3. «БТА Банк» АҚ;
4. «Қазақстан Ұлттық Банкі» АҚ;
5. «Банк ЦентрКредит» АҚ;
6. «Нұрбанк» АҚ;
7. «Темірбанк» АҚ;
8. «Delta Bank» АҚ;
9. «Цеснабанк» АҚ;
10. " Punjab National BankЕншілес банкі"-Казахстан" АҚ;
11. «Евразийский Банк» АҚ;
12. «Kaspi Bank» АҚ;
13. «Казкоммерцбанк» АҚ;
14. «Казинвестбанк» АҚ;
15. «Сбербанк России» ЕБ АҚ;
16. «Бирюза» Ипотекалық Ұйымы» АҚ;
17. «БТА Ипотека» Ипотекалық Ұйымы» АҚ;
18. «Алматы Аймақтық Ипотекалық Ұйымы» АҚ;
19. «Элитстрой Финанс» Ипотекалық Ұйымы» АҚ.

Эмитенттің аймақ бойынша несие портфелі

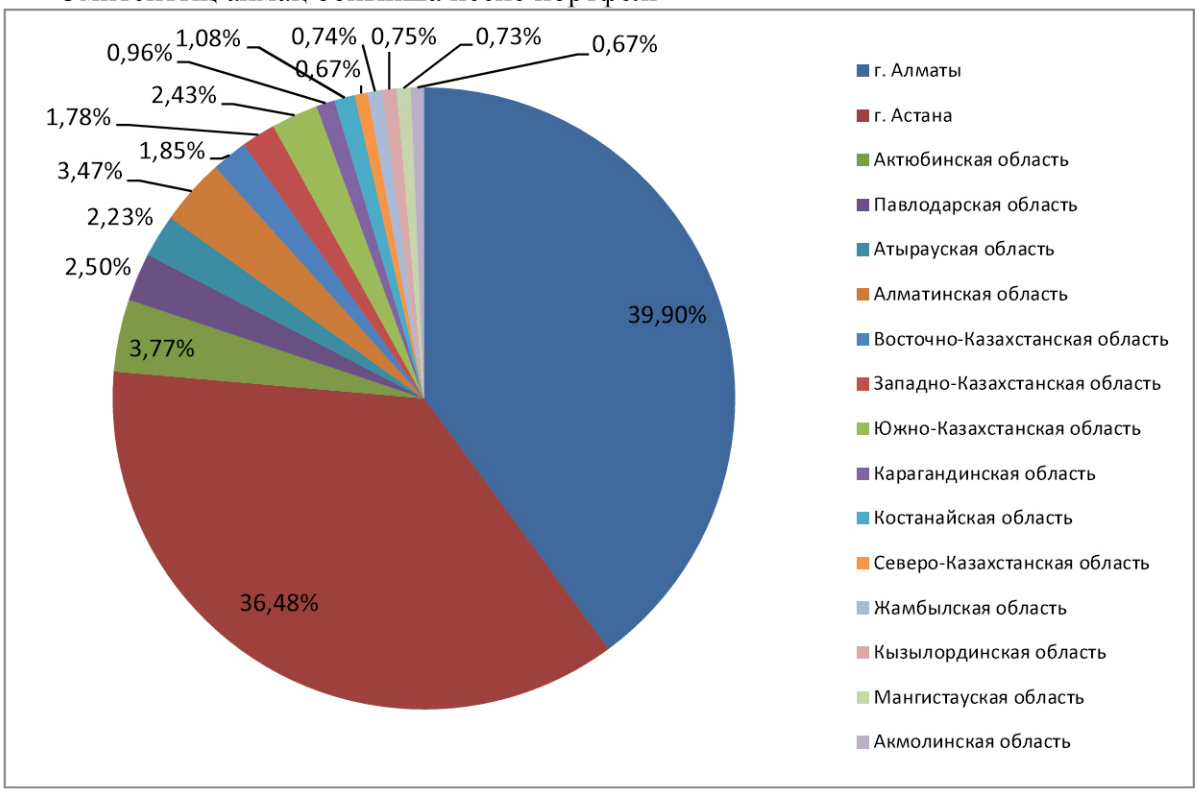

Эмитенттің банк-серіктестер бойынша несие портфелі:

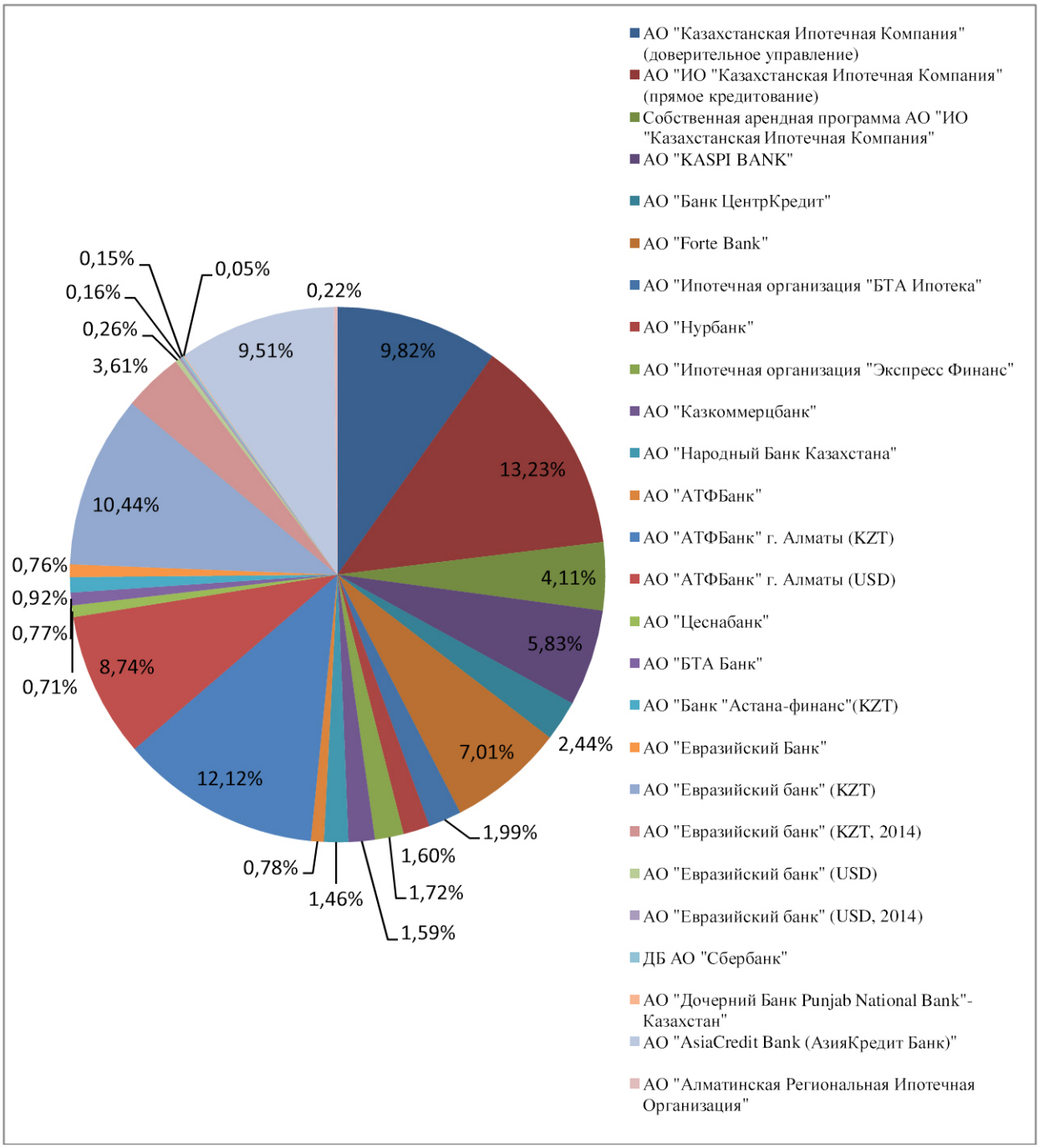

Компания мен банк-серіктестер арасындағы қарым-қатынастар бұдан былай екеуінің арасында жасалынған Бас келісімдер негізінде жалғасады.

2) үлесіне эмитенттің өнімін (жұмыстарын, қызмет көрсетуін) сатудан түскен жалпы түсімнің он және одан көп процентінен астамы тиесілі болатын тұтынушылардың атауы және орналасқан жері, олардың сатудың жалпы көлеміндегі үлестері процентпен көрсетіледі. Эмитенттің өнімін (жұмыстарын, қызмет көрсетуін) сатуға әсер етуі мүмкін теріс факторлар ашылады.

Жеткілікті табысын құжатпен растай алатын (жиынтық табысының көлемі Т/К және Ж/К төлем қабілеттілігінің көрсеткіштеріне сәйкес келуі тиіс) Қазақстан Республикасының азаматтары болып табылатын жеке тұлғалар мен жеке кәсіпкерлер

Компания ипотекалық өнімдерінің (қызметтерінің) және қаржы аренасының тұтынушылары болып табылады.

Компанияның ссудалық қоржыны мен Жалға беру қоржынында Компанияның меншік капиталы мөлшерінің 10 және одан көп пайызына сай келетін ипотекалық қарыздар мен жылжымайтын мүлік жалы жоқ болып отыр.

33. Эмитенттің қызметіне әсер ететін негізгі факторлар.

1) Эмитент қызметінің маусымдылығы, эмитент қызметінің маусымдық сипаттағы түрлері және олардың эмитенттің жалпы кірісіндегі үлесі;

Ипотекалық несие беру қызметтеріне деген жалпы сұраныстар экономикадағы жағдайға байланысты болады және белгілі бір маусымға тәуелді болмайды.

Компания жалға берілетін тұрғын үйлер бағдарламасы бойынша Өңірлерді дамытудың бағдарламасы аясында құрылысты қаржыландырады және жалға берілетін тұрғын үйлер ретінде соңынан іске асыру үшін нарықтағы дайын тұрғын үйлерді сатып алады. Құрылыс-монтаждау жұмыстарын суық күндері жүргізу қиын болғандықтан ол тұрғын үйлерді енгізуге толығымен әсер етеді.

2) Импорттың эмитентке жеткізілген (көрсетілген) шикізаттағы (жұмыстардағы, қызметтегі) үлесі және эмитенттің экспортқа сатқан өнімінің (жұмыстарының, қызметінің) сатылған өнімнің жалпы көлеміндегі үлесі;

Эмитентпен сатып алынған жұмыстар және қызметтердің жалпы көлемі Bloomberg L.P. және Fitch Ratings/Moody's Investors халықаралық ұйымымен көрсетілетін қызметтерден басқа жағдайда Қазақстан Республикасының резидентімен орындалып, көрсетіледі.

3) Облигациялар шығару туралы шешім қабылданған күннен бастап алты ай ішінде жасалуы тиіс (жасалған) немесе орындалуы тиіс (орындалған) мәміле (мәмілелер) туралы мәліметтер, егер осы мәміленің (мәмілелердің) сомасы эмитент активтерінің баланстық құнының он процентінен асатын болса;

Сомасы эмитент активтерінің баланстық құнының 10 % асатын мәмілелер, облигациялар шығарылғаннан кейін алты ай ішінде жоспарланып отырған жоқ.

4) Болашақтағы міндеттемелер. Эмитенттің болашақтағы негізгі міндеттемелері және осы міндеттемелер эмитенттің қызметіне әсер етуі мүмкін теріс ықпалы ашылады, оның ішінде осы эмитент, облигациялардың саны, кепілдік беру шарттары, өтеу күні және кепілдік берілген шығарылымның валютасы туралы ақпаратты қоса отырып, өзге эмитенттердің үшінші тұлғалардың кепілдік беруімен қамтамасыз етілген облигациялары бойынша эмитенттің кепілдік беруі туралы;

Эмитенттің осы критерийлерге жауап беретін міндеттемелері жоқ.

5) эмитенттің сот процестеріне қатысуы туралы мәліметтер. Эмитенттің қатысуымен өткен, нәтижесінде эмитент қызметінің тоқтатылуы немесе шектелуі, оған маңызды ақшалай және өзге де міндеттемелер берілуі мүмкін сот процестерінің мәніне сипаттамасы;

Соңғы жыл ішінде және 31.05.2015ж. жағдайы бойынша Компания мына бағыттар бойынша үшінші тұлғаның атынан шағымданушы, жауап беруші ретінде 137 сот процесіне қатысты: кепілге қойылған мүлікті бөлуге байланысты азаматтық іс; үшінші тұлғалармен қойылған Компанияның қарыздары бойынша кепілді қамтамасыз етулерді тыйым салулардан (шектеуден) босату; сот тәртібінде қарыз алушылардан (жалға алушылардан) берешек сомасын өндіріп алу; мемлекеттік органдар әрекеттеріне шағымдану; мәмілелерді жарамсыз деп тану.

31.05.2015жылы сот процестерінің қорытындысы бойынша Компания қызметін тоқтату немесе шектеуге алып келетін, Компанияға ақшалай және басқа міндеттемелер салынуға алып келетін сот процестері болмады:

6) уәкілетті мемлекеттік органдар және/немесе сот соңғы жыл ішінде эмитентке және оның лауазымды тұлғаларына қолданған барлық әкімшілік санкциялар туралы мәліметтер. Санкция қолданылған күнді, санкция қолданған органды, санкция қолдану себептерін, санкцияның түрлерін және мөлшерін, сондай-ақ санкцияның орындалу дәрежесі;

2015 жылғы 30 сәуірдегі жағдай бойынша Компания мен оның лауазымды тұлғаларына сот атынан соңғы жыл ішінде әкімшіліктік санкциялар қолданылмаған.

7) тәуекел факторлары. Облигациялардың ұстаушылары ұшырауы мүмкін тәуекел факторларына нақты талдау;

Несие тәуекелі

Компанияның негізгі қызметін жүзеге асыру аясында «банк-серіктестерден ипотекалық қарыздар бойынша талап ету құқықтарын сатып алу», банк қарыз шарты бойынша толық көлемде және белгіленген мерзімде қарыз алушылардың өз міндеттемелерін орындамау мүмкіндігімен байланысты несие тәуекелінің соңғы иесі банк-серіктестер болып табылады, өйткені банк-серіктестерден ипотекалық қарыздар бойынша талап ету құқықтарын сатып алу талаптарының біреуі, несие сапасы төмендеген жағдайда толық көлемде ипотекалық қарыздар бойынша талап ету құқықтарын кері сатып алу міндеттемелері болып табылады, талап ету құқықтарын кері сатып алу міндеттемелерінсіз сатып алынатын несиелерді қоспағанда. Сонымен қатар, несиелер сапасы төмендеген жағдайда «айрылып қалған пайда» (қарыз алушылардан бастапқыда күтілген пайыздық кірістерала алмау) тәуекелдері туындауы мүмкін. Осыған байланысты банк-серіктес банкрот болған жағдайда, Компания үшін несие тәуекелі маңызды болады; осындайлар болмас үшін Компаниямен банк-серіктестердің қаржылық тұрақтылығына талаптар қойылады; кезеңділік негізде банк-серіктестерге қайта сертификаттауды жүргізу арқылы өзгертулерге бақылау жасалады.

Компания 2010 жылғы сәуірден бастап тікелей ипотекалық несие беру нарығына шыққандығын ескере отырып, Компания тікелей несие тәуекелдеріне ұшырауы мүмкін (қарыз алушыда міндеттемелер бойынша толық дефолт немесе негізгі борыш болмаса пайыздарды төлеуде мерзімін өткізіп алулар болатын, өз міндеттемелері бойынша ішінара немесе толығымен жауап беретін мүмкіндіктердің болмау тәуекелі).

Сондай-ақ Компанияның несие тәуекелдеріне кепілге қойылған мүлік сапасының нашарлау тәуекелдерін жатқызуға болады (мүлік құнының азаюы, иелік ету және басқару құқығының ауысуы және т.б.).

Компания іс-шаралар тұтас кешенін және үдерістерін пайдалана отырып, өз тәуекелдерінің орнын толтырады, олардың ішіне несиені міндетті түрде қамтамсыз ету, кепіл мүлкі сапасын бағалау, қосалқы қаржы көздерінің болуы, әр түрлі нормативтік коэффициенттерді қолдану, жылжымайтын мүлікті сақтандыру және ерікті негізде несиелендірудің барлық мерзімінде қарыз алушыны жеке сақтандыру кіреді. Ипотекалық несие беру туралы шешім Компанияның алқалық органы - Несие комитетімен қабылданады.

Компания 2014 жылдан бастап Қазақстан Республикасы Үкіметінің 2014 жылғы «28» маусымдағы № 728 қаулысымен бекітілген Өңірлерді дамытудың 2020 жылға дейінгі бағдарламасы және «Сатып алу құқығымен тұрғын үйлерді жалға беру» меншік бағдарламасы аясында тікелей жалдау тәуекелдеріне (қарыз алушының өз міндеттемелері бойынша ішінара немесе толығымен жауап беру мүмкіндіктерінің болмау тәуекелі, ол ай сайынғы жалдау төлемдерін төлеудегі мерзімін кешіктірулердің пайда болуы немесе міндеттемелер бойынша толық дефолт арқылы көрсетіледі).

Бірақ, Жалға берілетін тұрғын үйлердің меншік иесі Компания болып табылады және Жалға алушылар өз міндеттемелерін уақытында төлемеу кезіндегі жалдау тәуекелдерін Компания жалға беру шарттарын бұзу құқығымен және басқа төлем қабілеттілігі бар жалға алушылармен қайта шарт жасау арқылы төмендетіп отыр. Қарыз алушыға несие беру кезіне ұқсас Жалға алушының төлем қабілеттілігіне талдау жасау үдерістерінен өтуі негізінде тұрғын үйлерді жалға беру туралы шешім эмитенттің ұжымдық органы – Жалға беру комитетімен қабылданады.

Нарық тәуекелдері.

Сыйақы мөлшерлемесін өзгерту тәуекелдері: қолданыстағы қарыз шарттары бойынша сыйақы мөлшерлемесі айтарлықтай төмендеген жағдайда алған ипотекалық қарыздарды мерзімінен бұрын өтеу мүмкіндіктері өседі; нарық тәуекелін азайту үшін базалық көрсеткіштің өзгеруіне байланысты сыйақы мөлшерлемесін қайта қарау көзделген (Қазақстан Республикасы Ұлттың Банктің қайта қаржыландыру мөлшерлемесі).

Осыған сәйкес қарыз бойынша сыйақы мөлшерлемесі ссудалық капитал нарығында қалыптасқан мөлшерлемеден айтарлықтан айырмашылығы болмайды.

Валюта тәуекелі.

Жалпы активтер көлеміне шаққандағы валюталық активтер үлесі 11% құрайды, жалпы пассивтер көлеміне шаққандағы пассивтер үлесі 11% құрайды. Валюталық позиция ұзақ.

Валюталық тәуекелді төмендету мақсатында Компания валюталық позициясын тұрақты түрде сенімді қаржы құралдарымен хеджирлейді және валюталық міндеттемелерді азайту саясатын жүргізеді.

Өтімділік тәуекелдері.

Өтімділік тәуекелін азайту мақсатында пайдаланылған қарыздар бойынша барлық төлемдерді жүргізу есебімен табыстар мен шығындарды құрылымдау бойынша ай сайынғы гэп-талдау жүргізіледі; ішкі нормативтік құжаттар қолданыста болады, солардың көмегімен Компания Басқармасы қаржы-шаруашылық қызметінің жағыдайына бақылау жүргізеді; контрагенттермен жұмыс істеу тәртібі белгіленген; сондай-ақ кезеңділік негізінде контрагенттің қаржылық жағдайына бақылау жүргізіледі.

Эмитент ақшалай қаражаттар және олардың баламасы, екінші деңгейдегі банктердегі депозиттер және ағымдағы шоттар түріндегі өтімді активтердің жеткілікті үлесіне ие.

Сонымен қатар өтімділік тәуекелі қарыздарды өтеу мерзімдерінің активтері мен пассивтерінің теңгерілімнен ауытқуы нәтижесінде туындауы мүмкін; Эмитент қарызды өтеу мерзімдері бойынша ағымдағы теңгерілімді тексеріп отырады және барлық ссудалық қоржын бойынша қарызды өтеудің орташа мерзіміне бара-бар қарызды өтеу мерзімінің қор көздері есебінен ссудалық қоржынды құрастырады.

Маркетинг тәуекелі.

Эмитент негізгі мемлекеттік агенттік болып табылады, Қазақстанның ипотека нарығының инфрақұрылымы даму үшін жауап береді, ол мемлекеттік тұрғын үй саясатының негізгі бағыты болып табылады.

Эмитент ұзақ мерзімді ипотекалық несие беру кезінде екінші деңгейдегі банктерді қайта қаржыландыруды жүзеге асырудан басқа, 2010 жылдан бастап 2013 жылға дейін тікелей ипотекалық несие беру нарығына шықты.

Операциялық тәуекел.

Операциялық тәуекелдерді төмендету мақсатында Компания мыналарға бағытталған іс-шаралар жүргізеді: Компанияның негізгі менеджерлері мен мамандары жұмыстан кетпеуіне жағдай жасау; Компания қызметкерлерінің біліктілігін жоғарлату; Компания қызметтерін жүзеге асыру барысында жаңылулар мен басқа бұзушылықтарды болдыртпау мақсатында жабдықтар мен техникалық материалдар базасын үнемі жаңартып отыру;

бизнес-процестерді жетілдіру және Компания қызметінің тиімділігін арттыру және оңтайландыру мақсатында үдерістерді автоматтандыру деңгейін ұлғайту; Компанияның бизнес-процесстеріне тұрақты түрде ішкі бақылау жүргізу, оларды шектеу бойынша іс-шаралар қабылдау және бақылау жүргізу, бірегейлендіру мақсатында операциялық тәуекелдермен байланысты оқиғалар туралы мәліметтерге талдау жүргізудің көмегімен Тәуекелдерді төмендетуге болады.

8) Эмитенттің қызметі туралы, эмитент өз қызметін жүзеге асыратын нарықтар туралы басқа да ақпараттар.

Эмитент Қазақстан Республикасы Үкіметінің 2014 жылғы «28» маусымдағы № 728 қаулысымен бекітілген Өңірлерді дамытудың 2020 жылға дейінгі бағдарламасын «ҚИК» ИҰ» АҚ Тұрғын үйлері» бағыты бойынша іске асырады.

5 бөлім. Қаржылық жағдай

34. Баланстық құны материалдық емес активтердің жалпы баланстық құнының бес және одан көп пайызын құрайтын материалдық активтердің түрлері.

01.04.2015 ж.

Атауы	Баланстық құны 5% көбі, мың теңгемен	Үлесі (%)
Бағдарламалық қамтамасыз ету	56 161	92

35. Баланстық құн негізгі қаражаттың жалпы баланстық құнының бес және одан көп пайызын құрайтын негізгі қаражат түрлері.

01.04.2015 ж.

Атауы	Баланстық құны 5% көбі, мың теңгемен	Үлесі (%)
Алматы қаласындағы Әкімшіліктік ғимарат	1 510 085	90

36. Инвестициялар.

Эмитенттің басқа заңды тұлғалардың капиталында тікелей инвестициялары жоқ.

Эмитенттің ұзақ мерзімді инвестициялары Қазақстан Республикасы Қаржы Министрлігінің облигацияларымен және қазақстандық эмитенттердің облигацияларымен ұсынылған. Эмитенттің инвестициялық қоржыны мемлекеттік, мемлекеттік емес бағалы қағаздардан және халықаралық бағалы қағаздардан тұрады.

01.04.2015 ж.

№ р/с	Атауы	Сомасы, мың теңгемен
1	«Біріккен төлемдер жүйесі» ЖШС капиталын тікелей инвестициялау	554 291
2	Международные ценные бумаги	1 061 980
3	Государственные ценные бумаги	5 031 020
4	Негосударственные ценные бумаги	14 072 711
Барлығы:		**20 720 002**

37. Дебиторлық берешек.

01.04.2015 ж.

Атауы	Берешектер үлесі (%)	Сомасы, мың теңге
"Байтерек девелопмент" АҚ	70	12 000 000
" КОНТИ " Корпорациясы " ЖШС	5	888 732
"Кокшетауская топливная база" ЖШС	6	965 221
Бешли-Оглы Олеся Айдыновна	6	1 021 052
"АТФ Банк" АҚ	8	1 460 831

38. Эмитенттің міндеттемелерін қамтамасыз ету болып табылатын, сонымен қатар әрбір активінің құны мен тиісті шарттардың әрекет етунің аяқталу күні көрсетіліп, сенімгерлікпен басқаруға тапсырылған жалпы активтер көлемінің он пайызынан тұратын эмитент активтері туралы мәлімет.

01.04.2015 ж.

Міндеттемелер түрі	Орналастырылған облигациялар көлемі (номинал)	Міндеттемелерді қамтамасыз ететін (ипотекалық қарыздар жөніндегі талап ету құқықтары) эмитент активтері
Ипотекалық облигациялар	**32 606 700 000**	**36 287 971 064**

39. Эмитенттің жарғы және өз капиталының көлемі.

01.04.2015 ж.

Жарғы капиталының көлемі	58 126 461 мың теңге
Өз капиталы	45 281 132 мың теңге

40. Заемдар.

01.04.2015 ж.

Қарыз	Сома, мың теңгемен	Валюта	Қамтамасыз ету	Сыйақы мөлшерлемесі
«Бәйтерек» ҰБХ» АҚ	71 018 889	теңге	Қамтамасыз етусіз	0,15%
ҚР ҚМ	3 452 983	теңге	Қамтамасыз етусіз	0,10%
«Халық Банк Қазақстан» АҚ	14 300 000	теңге	Қамтамасыз етусіз	8,20%
«Сбербанк России» АҚ ЕБ	11 122 600	теңге	Қамтамасыз етусіз	9,00%

Жақын арадағы он екі ай ішіндегі өтелетін сома

(мың теңгемен)

Қарыздар	2 тоқс. 2015 ж.	3 тоқс.	4 тоқс.	1 тоқс. 2016

		2015 ж.	2015 ж.	ж.
«Бәйтерек» ҰБХ» АҚ	0	53 205	0	53 205
ҚР ҚМ	0	0	9 020	0
«Халық Банк Қазақстан» АҚ	289 893	289 893	293 150	293 150
«Сбербанк России» АҚ ЕБ	245 250	3 878 583	190 750	3 796 833

Жылдар бойынша бөлінген өтелетін сома

(мың теңгемен)

Қарыздар	2016 ж.	2017 ж.	2018 ж.	2019 ж.
«Бәйтерек» ҰБХ» АҚ	53 205	106 410	106 410	106 410
ҚР ҚМ	9 020	9 020	9 020	9 020
«Халық Банк Қазақстан» АҚ	7 882 875	7 589 725	0	0
«Сбербанк России» АҚ ЕБ	3 829 533	0	0	0

(мың теңгемен)

Қарыздар	2020 ж.	2021 ж.	2022 ж.	2023 ж.
«Бәйтерек» ҰБХ» АҚ	106 410	106 410	106 410	106 410
ҚР ҚМ	9 020	9 020	9 020	9 020

(мың теңгемен)

Қарыздар	2024 ж.	2025 ж.	2026 ж.	2027 ж.
«Бәйтерек» ҰБХ» АҚ	106 410	106 410	106 410	106 410
ҚР ҚМ	9 020	9 020	9 020	9 028 841

(мың теңгемен)

Қарыздар	2028 ж.	2029 ж.	2030 ж.	2031 ж.
«Бәйтерек» ҰБХ» АҚ	106 410	106 410	106 410	106 410

(мың теңгемен)

Қарыздар	2032 ж.	2033 ж.	2034 ж.	2035 ж.
«Бәйтерек» ҰБХ» АҚ	106 410	106 410	106 410	106 410

(мың теңгемен)

Қарыздар	2036 ж.	2037 ж.	2038 ж.	2039 ж.
«Бәйтерек»	106 410	106 410	106 410	106 410

ҰБХ» АҚ				

(мың теңгемен)

Қарыздар	2040 ж.	2041 ж.	2042 ж.	2043 ж.
«Бәйтерек» ҰБХ» АҚ	106 410	106 410	106 410	106 410

(мың теңгемен)

Қарыздар	2044 ж.	2045 ж.
«Бәйтерек» ҰБХ» АҚ	106 410	70 993 205

41. Эмитенттің негізгі қызметін жүзеге асыруға байланысты кредиторлық берешегі (жеткізушілер алдындағы берешек, алынған аванстар).

01.04.2015 ж.

Атауы	Берешек үлесі (%)	Сомасы, мың теңге
"Евразийский Банк" АҚ	14	937 717
"AsiaCredit Bank (АзияКредит Банк) АҚ	9	566 727
"АТФ Банк" АҚ	66	4 357 320

42. Эмитентпен соңғы аяқталған үш қаржылық жыл ішінде алған (шеккен) таза пайдасының (шығынының) таза мөлшері (әрбір үш жылдың нәтижесі бойынша)

Есеп берілетін кезең	Таза пайда (шығын) көлемі , теңгемен
2012	(901 217)
2013	167 696
2014	1 184 009

43. Левередж.

Банк операцияларының жекелеген түрлерін жүзеге асыратын ұйымдарға левередж шамасы қолданылмайды.

44. Аудиторлық есеппен расталған оның қаржылық есептілігіне сәйкес соңғы аяқталған екі қаржы жылының бір жылында эмитент қызметінен алынған ақша қаражатының таза ағыны.

Операциялық қызмет

Есептілік жыл ішінде операциялық қызметтен пайдаланылған ақшалай қаржы (281 305) мың теңгені құрады.

Есептілік жыл ішінде төменде көрсетілгендер есебінен операциялық активтердің 2 981 868 мың теңге сомаға өскені байқалады:

– банктер мен қаржы институттарында қаржы көлемі 5 795 436 мың тенге сомаға өсті;

– ипотекалық қарыздар бойынша талап ету құқықтарын сатып алу көлемі 15 012 690 мың теңге сомаға өсті;

- қаржылық жалдау бойынша дебиторлық берешек 2 312 552 мың теңге сомаға өсті;
- салынып бітпеген құрылыс үшін қаражат көлемі 4 896 968 мың теңге сомаға өсті;
– басқа активтер 4 989 602 мың теңге сомаға өсті;

Операциялық міндеттемелердің азаюы 52 мың теңгені құрады.

Инвестициялық қызмет

Есептілік жыл ішінде төменде көрсетілгендерге байланысты инвестициялық қызметтен түскен ақша 37 270 мың теңге соманы құрады:

– сату үшін қолда бар 1 186 321 мың теңге сомаға активтерді сатып алу;
– сату үшін қолда бар 471 509 мың теңге сомаға активтерді сату;
– өтеуге дейінгі мерзімде ұсталған 669 120 мың теңге сомаға инвестицияларды өтеу;
– 155 069 мың теңге сомаға негізгі құралдарды сатып алу;
– 238 031 мың теңге сомаға инвестициялық жылжымайтын мүліктерді сату.

Қаржылық қызмет

төменде көрсетілгендерге байланысты қаржылық қызметтен түскен ақшалай қаржы 5 321 503 мың теңге сомаға өсті:

– 6 896 272 мың теңге сомаға борыштық бағалы қағаздар шығарылымынан ақшалай қаржының түсуі;
– (15 768 569) мың теңге сомаға борыштық бағалы қағаздарды сатып алумен;
– акциялар шығарылымынан 14 193 800 мың теңге соманың түсуіне байланысты.

6 бөлім. Бағалы қағаздар шығарылымдары туралы мәліметтер

45. Облигациялар шығару туралы шешім қабылданғанға дейін эмитенттің эмиссиялық бағалы қағаздарының барлық тіркелген шығарылымдарына қатысты.

1) әрбір шығарылым облигацияларының жалпы саны, түрі және номиналдық құны, әрбір шығарылым бойынша орналастырылған облигациялардың саны, сондай-ақ орналастыру кезінде тартылған ақшаның жалпы көлемі, негізгі борыш сомасы, әрбір шығарылым бойынша сыйақының аударылған және төленген сомасы, сатып алынған күні көрсетілген сатып алынған облигациялардың саны. Облигациялар шығарылымын мемлекеттік тіркеуді жүзеге асырған орган, осындай шығарылымның мемлекеттік тіркеу нөмірі және мемлекеттік тіркеу күні;

Эмитент қызметін бастаған кезеңнен бастап он төрт шығарылым облигациялары және үш облигациялық бағдарламалар шегінде он үш шығарылым Эмитентпен тіркелді:

Бірінші шығарылым

Жалпы саны	150 000 (жүз елу мың) дана
Облигация түрі	атаулы, купондық облигациялар қамтамасыз етумен
Облигациялардың номиналдық құны	10 000 (он мың) теңге
Орналастырылған облигациялар саны	150 000 (жүз елу мың) дана
Орналастыру кезінде тартылған ақшаның жалпы мөлшері	1 573 472 120,94 (бір миллиард бес жүз жетпіс үш миллион төрт жүз жетпіс екі мың жүз жиырма) теңге 94 тиын
Негізгі борыш сомасы	Шығарылым 2005 жылғы 10 қарашада өтелді
Купондық сыйақының аударылған және төленген сомасы	Аударылды: 438 125 000,00 (төрт жүз отыз сегіз миллион жүз жиырма бес мың) теңге 00; Төленді: 438 125 000,00 (төрт жүз отыз сегіз

	миллион жүз жиырма бес мың) теңге 00 тиын.
Шығарылым күні көрсетіле отырып, сатып алынған облигациялардың саны	Шығарылым өтелген жоқ
Мерзімінен бұрын өтелген облигациялар саны	Облигациялар шығарылымы проспектісімен мерзімінен бұрын өтеу қарастырылмаған
Өтеу күні	2005 жылы 10 қараша
Облигациялар шығарылымын мемлекеттік тіркеуді жүзеге асырған орган	Ұлттық Банк
Мемлекеттік тіркеу нөмірі және мемлекеттік тіркеу күні	2002 жылғы 24 қазандағы А67

Екінші шығарылым

Жалпы саны	3 000 000 000 (үш миллиард) дана
Облигация түрі	атаулы, купондық облигациялар қамтамасыз етумен
Облигациялардың номиналдық құны	1 (бір) теңге
Орналастырылған облигациялар саны	3 000 000 000 (үш миллиард) дана
Орналастыру кезінде тартылған ақшаның жалпы мөлшері	3 018 213 966,69 (үш миллиард он сегіз миллион екі жүз он үш мың тоғыз жүз алпыс алты) теңге 69 тиын
Негізгі борыш сомасы	Шығарылым 2013 жылғы 01 қазанда өтелді
Купондық сыйақының аударылған және төленген сомасы	Аударылды: 1 663 341 666,67 (бір миллиард алты жүз алпыс үш миллион үш жүз қырық бір мың алты жүз алпыс жеті) теңге 67 тиын; Төленді: 1 663 341 666,67 (бір миллиард алты жүз алпыс үш миллион үш жүз қырық бір мың алты жүз алпыс жеті) теңге 67 тиын.
Шығарылым күні көрсетіле отырып, сатып алынған облигациялардың саны	Шығарылым өтелген жоқ
Мерзімінен бұрын өтелген облигациялар саны	2 700 000 000 (екі миллиард жеті жүз миллион) дана
1.	2004 жылғы 01 қазанда 300 000 000 облигация мерзімінен бұрын өтелді
2.	2005 жылғы 03 қазанда 300 000 000 облигация мерзімінен бұрын өтелді
3.	2006 жылғы 02 қазанда 300 000 000 облигация мерзімінен бұрын өтелді
4.	2007 жылғы 01 қазанда 300 000 000 облигация мерзімінен бұрын өтелді
5.	2008 жылғы 01 қазанда 300 000 000 облигация мерзімінен бұрын өтелді
6.	2009 жылғы 01 қазанда 300 000 000 облигация мерзімінен бұрын өтелді
7.	2010 жылғы 01 қазанда 300 000 000 облигация мерзімінен бұрын өтелді
8.	2011 жылғы 03 қазанда 300 000 000 облигация мерзімінен бұрын өтелді
9.	2012 жылғы 01 қазанда 300 000 000 облигация мерзімінен бұрын өтелді
Өтеу күні	2013 жыл 01 қазан
Облигациялар шығарылымын мемлекеттік тіркеуді жүзеге асырған орган	Ұлттық Банк Қайта тіркеу Қазақстан Республикасының Қаржы нарығы мен қаржы ұйымдарын реттеу және қадағалау агенттігімен жүргізілді
Мемлекеттік тіркеу нөмірі және мемлекеттік тіркеу күні	2003 жылғы 13 тамыздағы А85 2010 жылғы 25 ақпандағы А85 (Қоғам атауы

	және заңды мекенжайы өзгерумен байланысты облигациялар шығарылымын мемлекеттік тіркеу туралы куәлік ауыстырылды)

Үшінші шығарылым

Жалпы саны	5 000 000 000 (бес миллиард) дана
Облигация түрі	атаулы, купондық облигациялар қамтамасыз етумен
Облигациялардың номиналдық құны	1 (бір) теңге
Орналастырылған облигациялар саны	5 000 000 000 (бес миллиард) дана
Орналастыру кезінде тартылған ақшаның жалпы мөлшері	4 983 038 252,27 (төрт миллиард тоғыз жүз сексен үш миллион отыз сегіз мың екі жүз елу екі) теңге 27 тиын
Негізгі борыш сомасы	Шығарылым 2014 жылғы 01 сәуірде өтелді
Купондық сыйақының аударылған және төленген сомасы	Аударылды: 3 314 994 724,59 (үш миллиард үш жүз он төрт миллион тоғыз жүз тоқсан төрт мың жеті жүз жиырма төрт) теңге 59 тиын; Төленді: 3 314 994 724,59 (үш миллиард үш жүз он төрт миллион тоғыз жүз тоқсан төрт мың жеті жүз жиырма төрт) теңге 59 тиын.
Шығарылым күні көрсетіле отырып, сатып алынған облигациялардың саны	Шығарылым өтелген жоқ
Мерзімінен бұрын өтелген облигациялар саны	3 062 897 555 (үш миллиард алпыс екі миллион сегіз жүз тоқсан жеті мың бес жүз елу бес) дана
1.	2005 жылғы 01 сәуірде 500 000 000 облигация мерзімінен бұрын өтелді;
2.	2006 жылғы 03 сәуірде 450 000 000 облигация мерзімінен бұрын өтелді;
3.	2007 жылғы 02 сәуірде 405 000 000 облигация мерзімінен бұрын өтелді;
4.	2008 жылғы 01 сәуірде 364 500 000 облигация мерзімінен бұрын өтелді;
5.	2009 жылғы 01 сәуірде 328 050 000 облигация мерзімінен бұрын өтелді;
6.	2010 жылғы 01 сәуірде 295 245 000 облигация мерзімінен бұрын өтелді;
7.	2011 жылғы 01 сәуірде 265 720 500 облигация мерзімінен бұрын өтелді;
8.	2012 жылғы 02 сәуірде 239 148 450 облигация мерзімінен бұрын өтелді;
9.	2013 жылғы 01 сәуірде 215 233 605 облигация мерзімінен бұрын өтелді;
Өтеу күні	2014 жыл 01 сәуір
Облигациялар шығарылымын мемлекеттік тіркеуді жүзеге асырған орган	Ұлттық Банк Қайта тіркеу Қазақстан Республикасының Қаржы нарығы мен қаржы ұйымдарын реттеу және қадағалау агенттігімен жүргізілді
Мемлекеттік тіркеу нөмірі және мемлекеттік тіркеу күні	2003 жылғы 19 қарашадағы А98 2010 жылғы 25 ақпандағыы А98 (Қоғам атауы және заңды мекенжайы өзгерумен байланысты облигациялар шығарылымын мемлекеттік тіркеу туралы куәлік ауыстырылды)

Төртінші шығарылым

Жалпы саны	5 000 000 000 (бес миллиард) дана
Облигация түрі	атаулы, купондық облигациялар қамтамасыз

	етумен
Облигациялардың номиналдық құны	1 (бір) теңге
Орналастырылған облигациялар саны	5 000 000 000 (бес миллиард) дана
Орналастыру кезінде тартылған ақшаның жалпы мөлшері	5 054 382 290,11 (бес миллиард елу төрт миллион үш жүз сексен екі мың екі жүз тоқсан) теңге 11 тиын
Негізгі борыш сомасы	Шығарылым 2014 жылғы 01 сәуірде өтелді
Купондық сыйақының аударылған және төленген сомасы	Аударылды: 3 031 081 001,27 (үш миллиард отыз бір миллион сексен бір мың бір) теңге 27 тиын; Төленді: 3 031 081 001,27 (үш миллиард отыз бір миллион сексен бір мың бір) теңге 27 тиын.
Шығарылған күні көрсетіле отырып, сатып алынған облигациялардың саны	Шығарылым өтелген жоқ
Мерзімінен бұрын өтелген облигациялар саны	3 062 897 555 (үш миллиард алпыс екі миллион сегіз жүз тоқсан жеті мың бес жүз елу бес) дана
1.	2005 жылғы 01 сәуірде 500 000 000 облигация мерзімінен бұрын өтелді;
2.	2006 жылғы 03 сәуірде 450 000 000 облигация мерзімінен бұрын өтелді;
3.	2007 жылғы 02 сәуірде 405 000 000 облигация мерзімінен бұрын өтелді;
4.	2008 жылғы 01 сәуірде 364 500 000 облигация мерзімінен бұрын өтелді;
5.	2009 жылғы 01 сәуірде 328 050 000 облигация мерзімінен бұрын өтелді;
6.	2010 жылғы 01 сәуірде 295 245 000 облигация мерзімінен бұрын өтелді;
7.	2011 жылғы 01 сәуірде 265 720 500 облигация мерзімінен бұрын өтелді;
8.	2012 жылғы 02 сәуірде 239 148 450 облигация мерзімінен бұрын өтелді;
9.	2013 жылғы 01 сәуірде 215 233 605 облигация мерзімінен бұрын өтелді;
10.	2014 жылғы 01 сәуірде 1 937 102 445 облигация өтелді;
Өтеу күні	2014 жылы 01 сәуір
Облигациялар шығарылымын мемлекеттік тіркеуді жүзеге асырған орган	Тіркеу және қайта тіркеу Қазақстан Республикасының Қаржы нарығы мен қаржы ұйымдарын реттеу және қадағалау агенттігімен жүргізілді
Мемлекеттік тіркеу нөмірі және мемлекеттік тіркеу күні	2004 жылғы 17 қаңтадағы B07 2010 жылғы 25 ақпандағы B07 (Қоғам атауы және заңды мекенжайы өзгерумен байланысты облигациялар шығарылымын мемлекеттік тіркеу туралы куәлік ауыстырылды)

Бесінші шығарылым

Жалпы саны	5 000 000 000 (бес миллиард) дана
Облигация түрі	атаулы, купондық облигациялар қамтамасыз етумен
Облигациялардың номиналдық құны	1 (бір) теңге
Орналастырылған облигациялар саны	5 000 000 000 (бес миллиард) дана
Орналастыру кезінде тартылған ақшаның жалпы мөлшері	5 139 692 397,62 (бес миллиард бір жүз отыз тоғыз миллион алты жүз тоқсан екі мың үш жүз тоқсан жеті) теңге 62 тиын
Негізгі борыш сомасы	2009 жылы 01 сәуірде шығарылым өтелді
Купондық сыйақының аударылған және төленген сомасы	Аударылды: 2 449 859 376,68 (екі миллиард төрт жүз қырық тоғыз миллион сегіз жүз елу тоғыз

	мың үш жүз жетпіс алты) теңге 68 тиын Төленді: 2 449 859 376,68 (екі миллиард төрт жүз қырық тоғыз миллион сегіз жүз елу тоғыз мың үш жүз жетпіс алты) теңге 68 тиын
Шығарылған күні көрсетіле отырып, сатып алынған облигациялардың саны	Шығарылым өтелген жоқ
Мерзімінен бұрын өтелген облигациялар саны	Облигациялар шығарылымы проспектісімен мерзімінен бұрын өтеу қарастырылмаған
Өтеу күні	01 сәуір 2009 жыл
Облигациялар шығарылымын мемлекеттік тіркеуді жүзеге асырған орган	Қазақстан Республикасының Қаржы нарығы мен қаржы ұйымдарын реттеу және қадағалау агенттігі
Мемлекеттік тіркеу нөмірі және мемлекеттік тіркеу күні	2004 жылғы 14 мамырдағы В12

Алтыншы шығарылым

Жалпы саны	5 000 000 000 (бес миллиард) дана
Облигация түрі	атаулы, купондық облигациялар қамтамасыз етумен
Облигациялардың номиналдық құны	1 (бір) теңге
Орналастырылған облигациялар саны	5 000 000 000 (бес миллиард) дана
Орналастыру кезінде тартылған ақшаның жалпы мөлшері	5 071 691 742,28 (бес миллиард жетпіс бір миллион алты жүз тоқсан бір мың жеті жүз қырық екі) теңге 28 тиын
Негізгі борыш сомасы	Шығарылым 2011 жылғы 01 сәуірде өтелді
Купондық сыйақының аударылған және төленген сомасы	Аударылды: 2 897 287 995,00 (екі миллиард сегіз жүз тоқсан жеті миллион екі жүз сексен жеті мың тоғыз жүз тоқсан бес) теңге 00 тиын; Төленді: 2 897 287 995,00 (екі миллиард сегіз жүз тоқсан жеті миллион екі жүз сексен жеті мың тоғыз жүз тоқсан бес) теңге 00 тиын.
Шығарылған күні көрсетіле отырып, сатып алынған облигациялардың саны	888 900 000 (сегіз жүз сексен сегіз миллион тоғыз жүз мың) дана
1.	2006 жылғы 27 қаңтарда 228 500 000 облигация сатып алынды
2.	2006 жылғы 08 ақпанда 610 000 000 облигация сатып алынды
3.	2006 жылғы 09 ақпанда 400 000 облигация сатып алынды
4.	2006 жылғы 10 ақпанда 50 000 000 облигация сатып алынды
Мерзімінен бұрын өтелген облигациялар саны	Облигациялар шығарылымы проспектісімен мерзімінен бұрын өтеу қарастырылмаған
Өтеу күні	01 сәуір 2011 жыл
Облигациялар шығарылымын мемлекеттік тіркеуді жүзеге асырған орган	Тіркеу және қайта тіркеу Қазақстан Республикасының Қаржы нарығы мен қаржы ұйымдарын реттеу және қадағалау агенттігімен жүргізілді
Мемлекеттік тіркеу нөмірі және мемлекеттік тіркеу күні	2004 жылғы 14 мамырдағы В22 2010 жылғы 25 ақпандағы В22 (Қоғам атауы және заңды мекенжайы өзгерумен байланысты облигациялар шығарылымын мемлекеттік

	тіркеу туралы куәлік ауыстырылды)

Жетінші шығарылым

Жалпы саны	5 000 000 000 (бес миллиард) дана
Облигация түрі	атаулы, купондық облигациялар қамтамасыз етумен
Облигациялардың номиналдық құны	1 (бір) теңге
Орналастырылған облигациялар саны	5 000 000 000 (бес миллиард) дана
Орналастыру кезінде тартылған ақшаның жалпы мөлшері	5 149 422 025,26 (бес миллиард бір жүз қырық тоғыз миллион төрт жүз жиырма екі мың жиырма бес) теңге 26 тиын
Негізгі борыш сомасы	5 000 000 000 (бес миллиард) теңге номиналдық құны бойынша
Купондық сыйақының аударылған және төленген сомасы	Аударылды: 3 191 898 800,00 (үш миллиард бір жүз тоқсан бір миллион сегіз жүз тоқсан сегіз мың сегіз жүз) теңге 00 тиын; Төленді: 3 191 898 800,00 (үш миллиард бір жүз тоқсан бір миллион сегіз жүз тоқсан сегіз мың сегіз жүз) теңге 00 тиын.
Шығарылған күні көрсетіле отырып, сатып алынған облигациялардың саны	Шығарылым өтелген жоқ
Мерзімінен бұрын өтелген облигациялар саны	Облигациялар шығарылымы проспектісімен мерзімінен бұрын өтеу қарастырылмаған
Өтеу күні	01 қазан 2011 жыл
Облигациялар шығарылымын мемлекеттік тіркеуді жүзеге асырған орган	Тіркеу және қайта тіркеу Қазақстан Республикасының Қаржы нарығы мен қаржы ұйымдарын реттеу және қадағалау агенттігімен жүргізілді
Мемлекеттік тіркеу нөмірі және мемлекеттік тіркеу күні	2004 жылғы 10 қыркүйектегі B30 2010 жылғы 25 ақпандағы B30 (Қоғам атауы және заңды мекенжайы өзгерумен байланысты облигациялар шығарылымын мемлекеттік тіркеу туралы куәлік ауыстырылды)

Сегізінші шығарылым

Жалпы саны	5 000 000 000 (бес миллиард) дана
Облигация түрі	атаулы, купондық облигациялар қамтамасыз етумен
Облигациялардың номиналдық құны	1 (бір) теңге
Орналастырылған облигациялар саны	5 000 000 000 (бес миллиард) дана
Орналастыру кезінде тартылған ақшаның жалпы мөлшері	4 798 282 481,99 (төрт миллиард жеті жүз тоқсан сегіз миллион екі жүз сексен екі мың төрт жүз сексен бір) теңге 99 тиын
Негізгі борыш сомасы	Шығарылым 2014 жылғы 01 қазанда өтелді
Купондық сыйақының аударылған және төленген сомасы	Аударылды: 3 338 326 500,00 (үш миллиард үш жүз отыз сегіз миллион үш жүз жиырма алты мың бес жүз) теңге 00 тиын; Төленді: 3 338 326 500,00 (үш миллиард үш жүз отыз сегіз миллион үш жүз жиырма алты мың

	бес жүз) теңге 00 тиын.
Шығарылған күні көрсетіле отырып, сатып алынған облигациялардың саны	Шығарылым өтелген жоқ
Мерзімінен бұрын өтелген облигациялар саны	Облигациялар шығарылымы проспектісімен мерзімінен бұрын өтеу қарастырылмаған
Өтеу күні	01 қазан 2014 жыл
Облигациялар шығарылымын мемлекеттік тіркеуді жүзеге асырған орган	Тіркеу және қайта тіркеу Қазақстан Республикасының Қаржы нарығы мен қаржы ұйымдарын реттеу және қадағалау агенттігімен жүргізілді
Мемлекеттік тіркеу нөмірі және мемлекеттік тіркеу күні	2004 жылғы 10 қыркүйектегі В31 2010 жылғы 25 ақпандағы В31 (Қоғам атауы және заңды мекенжайы өзгерумен байланысты облигациялар шығарылымын мемлекеттік тіркеу туралы куәлік ауыстырылды)

Облигациялық бағдарлама

Жалпы көлемі	20 000 000 000 (жиырма миллиард) теңге
Облигациялар шығарылымын мемлекеттік тіркеуді жүзеге асырған орган	Тіркеу және қайта тіркеу Қазақстан Республикасының Қаржы нарығы мен қаржы ұйымдарын реттеу және қадағалау агенттігімен жүргізілді
Мемлекеттік тіркеу нөмірі және мемлекеттік тіркеу күні	2004 жылғы 08 сәуірдегі В14 2010 жылғы 25 ақпандағы В14 (Қоғам атауы және заңды мекенжайы өзгерумен байланысты облигациялар шығарылымын мемлекеттік тіркеу туралы куәлік ауыстырылды)

Облигациялық бағдарламалар шегіндегі бірінші шығарылым

Жалпы саны	5 000 000 000 (бес миллиард) дана
Облигация түрі	атаулы, купондық облигациялар қамтамасыз етумен
Облигациялардың номиналдық құны	1 (бір) теңге
Орналастырылған облигациялар саны	3 157 600 000 (үш миллиард бір жүз елу жеті миллион алты жүз мың) теңге
Орналастыру кезінде тартылған ақшаның жалпы мөлшері	3 187 072 529,64 (үш миллиард бір жүз сексен жеті миллион жетпіс екі мың бес жүз жиырма тоғыз) теңге 64 тиын
Негізгі борыш сомасы	2008 жылғы 03 наурызда шығарылым өтелді
Купондық сыйақының аударылған және төленген сомасы	Аударылды: 305 691 400,00 (үш жүз бес миллион алты жүз тоқсан бір мың төрт жүз) теңге 00 тиын; Төленді: 305 691 400,00 (үш жүз бес миллион алты жүз тоқсан бір мың төрт жүз) теңге 00 тиын.
Шығарылған күні көрсетіле отырып, сатып алынған облигациялардың саны	Шығарылым өтелген жоқ
Мерзімінен бұрын өтелген	Облигациялар шығарылымы проспектісімен

облигациялар саны	мерзімінен бұрын өтеу қарастырылмаған
Өтеу күні	3 наурыз 2008 жыл
Облигациялар шығарылымын мемлекеттік тіркеуді жүзеге асырған орган	Қазақстан Республикасының Қаржы нарығы мен қаржы ұйымдарын реттеу және қадағалау агенттігі
Мемлекеттік тіркеу нөмірі және мемлекеттік тіркеу күні	2005 жылғы 18 ақпандағы В14-1

Облигациялық бағдарламалар шегіндегі екінші шығарылым

Жалпы саны	5 000 000 000 (бес миллиард) дана
Облигация түрі	атаулы, купондық облигациялар қамтамасыз етумен
Облигациялардың номиналдық құны	1 (бір) теңге
Орналастырылған облигациялар саны	5 000 000 000 (бес миллиард) дана
Орналастыру кезінде тартылған ақшаның жалпы мөлшері	4 782 193 145,34 (төрт миллиард жеті жүз сексен екі миллион жүз тоқсан үш мың жүз қырық бес) теңге 34 тиын
Негізгі борыш сомасы	2010 жылы 3 наурызда шығарылым өтелді
Купондық сыйақының аударылған және төленген сомасы	Аударылды: 894 752 500,00 (сегіз жүз тоқсан төрт миллион жеті жүз елу екі мың бес жүз) теңге 00 тиын Төленді: 894 752 500,00 (сегіз жүз тоқсан төрт миллион жеті жүз елу екі мың бес жүз) теңге 00 тиын
Шығарылған күні көрсетіле отырып, сатып алынған облигациялардың саны	Шығарылым өтелген жоқ
Мерзімінен бұрын өтелген облигациялар саны	Облигациялар шығарылымы проспектісімен мерзімінен бұрын өтеу қарастырылмаған
Өтеу күні	01 наурыз 2010 жыл
Облигациялар шығарылымын мемлекеттік тіркеуді жүзеге асырған орган	Тіркеу және қайта тіркеу Қазақстан Республикасының Қаржы нарығы мен қаржы ұйымдарын реттеу және қадағалау агенттігімен жүргізілді
Мемлекеттік тіркеу нөмірі және мемлекеттік тіркеу күні	2005 жылғы 18 ақпандағы В14-2 2010 жылғы 25 ақпандағы В14-2 (Қоғам атауы және заңды мекенжайы өзгерумен байланысты облигациялар шығарылымын мемлекеттік тіркеу туралы куәлік ауыстырылды)

Облигациялық бағдарламалар шегіндегі үшінші шығарылым

Жалпы саны	5 000 000 000 (бес миллиард) дана
Облигация түрі	атаулы, дисконттық облигациялар қамтамасыз етумен
Облигациялардың номиналдық құны	1 (бір) теңге
Орналастырылған облигациялар саны	5 000 000 000 (бес миллиард) дана
Орналастыру кезінде тартылған ақшаның жалпы мөлшері	4 919 200 850,00 (төрт миллиард тоғыз жүз тоқсан тоғыз миллион екі жүз мың сегіз жүз елу) теңге 00 тиын
Негізгі борыш сомасы	2006 жылғы 15 мамырда шығарылым өтелді

Купондық сыйақының аударылған және төленген сомасы	Сыйақы аударылған жоқ және төленген жоқ, өйткені облигациялар дисконттық болып табылады
Шығарылған күні көрсетіле отырып, сатып алынған облигациялардың саны	Шығарылым өтелген жоқ
Мерзімінен бұрын өтелген облигациялар саны	Облигациялар шығарылымы проспектісімен мерзімінен бұрын өтеу қарастырылмаған
Өтеу күні	15 мамыр 2006 жыл
Облигациялар шығарылымын мемлекеттік тіркеуді жүзеге асырған орган	Қазақстан Республикасының Қаржы нарығы мен қаржы ұйымдарын реттеу және қадағалау агенттігі
Мемлекеттік тіркеу нөмірі және мемлекеттік тіркеу күні	2005 жылғы 21 қыркүйектегі В14-3

Облигациялық бағдарламалар шегіндегі төртінші шығарылым

Жалпы саны	5 000 000 000 (бес миллиард) дана
Облигация түрі	атаулы, дисконттық облигациялар қамтамасыз етусіз
Облигациялардың номиналдық құны	1 (бір) теңге
Орналастырылған облигациялар саны	5 000 000 000 (бес миллиард) дана
Орналастыру кезінде тартылған ақшаның жалпы мөлшері	4 810 426 504,88 (төрт миллиард сегіз жүз он миллион төрт жүз жиырма алты мың бес жүз төрт) теңге 88 тиын
Негізгі борыш сомасы	2007 жылғы 2 мамырда шығарылым өтелді
Купондық сыйақының аударылған және төленген сомасы	Сыйақы аударылған жоқ және төленген жоқ, өйткені облигациялар дисконттық болып табылады
Шығарылған күні көрсетіле отырып, сатып алынған облигациялардың саны	Шығарылым өтелген жоқ
Мерзімінен бұрын өтелген облигациялар саны	Облигациялар шығарылымы проспектісімен мерзімінен бұрын өтеу қарастырылмаған
Өтеу күні	2 мамыр 2007 жыл
Облигациялар шығарылымын мемлекеттік тіркеуді жүзеге асырған орган	Қазақстан Республикасының Қаржы нарығы мен қаржы ұйымдарын реттеу және қадағалау агенттігі
Мемлекеттік тіркеу нөмірі және мемлекеттік тіркеу күні	2006 жылғы 27 сәуірдегі В14-4

Екінші облигациялық бағдарлама

Жалпы көлемі	20 000 000 000 (жиырма миллиард) теңге
Облигациялар шығарылымын мемлекеттік тіркеуді жүзеге асырған орган	Тіркеу және қайта тіркеу Қазақстан Республикасының Қаржы нарығы мен қаржы ұйымдарын реттеу және қадағалау агенттігімен жүргізілді
Мемлекеттік тіркеу нөмірі және мемлекеттік тіркеу күні	2005 жылғы 30 наурыздағы В54 2010 жылғы 25 ақпандағы В54 (Қоғам атауы және заңды мекенжайы өзгерумен байланысты облигациялар шығарылымын мемлекеттік

	тіркеу туралы куәлік ауыстырылды)

Екінші облигациялық бағдарламар шегіндегі бірінші шығарылым

Жалпы саны	5 000 000 000 (бес миллиард) дана
Облигация түрі	атаулы, купондық облигациялар қамтамасыз етумен
Облигациялардың номиналдық құны	1 (бір) теңге
Орналастырылған облигациялар саны	5 000 000 000 (бес миллиард) дана
Орналастыру кезінде тартылған ақшаның жалпы мөлшері	4 995 638 716,18 (төрт миллиард тоғыз жүз тоқсан бес миллион алты жүз отыз сегіз мың жеті жүз он алты) теңге 18 тиын
Негізгі борыш сомасы	5 000 000 000 (бес миллиард) теңге номиналдық құны бойынша
Купондық сыйақының аударылған және төленген сомасы	Аударылды: 3 105 000 000,00 (үш миллиард жүз бес миллион) теңге 00 тиын; Төленді: 3 105 000 000,00 (үш миллиард жүз бес миллион) теңге 00 тиын.
Шығарылған күні көрсетіле отырып, сатып алынған облигациялардың саны	2015 жылғы 10 сәуірде шығарылым өтелді
Мерзімінен бұрын өтелген облигациялар саны	2012 жылғы 10 сәуірден бастап облигациялар шығарылымы проспектісімен кез келген уақытта және кез кез келген көлемде мерзімінен бұрын өтеу қарастырылған
Өтеу күні	10 сәуір 2015 жыл
Облигациялар шығарылымын мемлекеттік тіркеуді жүзеге асырған орган	Тіркеу және қайта тіркеу Қазақстан Республикасының Қаржы нарығы мен қаржы ұйымдарын реттеу және қадағалау агенттігімен жүргізілді
Мемлекеттік тіркеу нөмірі және мемлекеттік тіркеу күні	2005 жылғы 30 наурыздағы B54-1 2010 жылғы 25 ақпандағы B54-1 (Қоғам атауы және заңды мекенжайы өзгерумен байланысты облигациялар шығарылымын мемлекеттік тіркеу туралы куәлік ауыстырылды)

Екінші облигациялық бағдарламар шегіндегі екінші шығарылым

Жалпы саны	5 000 000 000 (бес миллиард) дана
Облигация түрі	атаулы, купондық облигациялар қамтамасыз етумен
Облигациялардың номиналдық құны	1 (бір) теңге
Орналастырылған облигациялар саны	5 000 000 000 (бес миллиард) дана
Орналастыру кезінде тартылған ақшаның жалпы мөлшері	5 148 728 592,80 (бес миллиард жүз қырық сегіз миллион жеті жүз жиырма сегіз мың бес жүз тоқсан екі) теңге 80 тиын
Негізгі борыш сомасы	4 599 700 000 (төрт миллиард бес жүз тоқсан тоғыз миллион жеті жүз мың) теңге номиналдық құны бойынша
Купондық сыйақының аударылған және төленген сомасы	Аударылды: 3 160 747 788,67 (үш миллиард жүз алпыс миллион жеті жүз қырық жеті мың жеті жүз сексен сегіз) теңге 67 тиын;

	Төленді: 3 122 286 455,00 (үш миллиард жүз жиырма екі миллион екі жүз сексен алты мың төрт жүз елу бес) теңге 00 тиын.
Шығарылған күні көрсетіле отырып, сатып алынған облигациялардың саны	2013 жылдың 24 желтоқсанында – 400 300 000 (төрт жүз миллион үш жүз мың) дана
Мерзімінен бұрын өтелген облигациялар саны	Облигациялар шығарылымы проспектісімен мерзімінен бұрын өтеу қарастырылмаған
Өтеу күні	10 сәуір 2017 жыл
Облигациялар шығарылымын мемлекеттік тіркеуді жүзеге асырған орган	Тіркеу және қайта тіркеу Қазақстан Республикасының Қаржы нарығы мен қаржы ұйымдарын реттеу және қадағалау агенттігімен жүргізілді
Мемлекеттік тіркеу нөмірі және мемлекеттік тіркеу күні	2005 жылғы 30 наурыздағы В54-2 2010 жылғы 25 ақпандағы В54-2 (Қоғам атауы және заңды мекенжайы өзгерумен байланысты облигациялар шығарылымын мемлекеттік тіркеу туралы куәлік ауыстырылды)

Екінші облигациялық бағдарламар шегіндегі үшінші шығарылым

Жалпы саны	5 000 000 000 (бес миллиард) дана
Облигация түрі	атаулы, дисконттық облигациялар қамтамасыз етумен
Облигациялардың номиналдық құны	1 (бір) теңге
Орналастырылған облигациялар саны	3 925 000 000 (үш миллиард тоғыз жүз жиырма бес миллион) дана
Орналастыру кезінде тартылған ақшаның жалпы мөлшері	3 702 524 975 (үш миллиард жеті жүз екі миллион бес жүз жиырма төрт мың тоғыз жүз жетпіс бес) теңге
Негізгі борыш сомасы	2008 жылғы 15 қаңтарда өтелді
Купондық сыйақының аударылған және төленген сомасы	Сыйақы аударылған жоқ және төленген жоқ, өйткені облигациялар дисконттық болып табылады
Шығарылған күні көрсетіле отырып, сатып алынған облигациялардың саны	Шығарылым өтелген жоқ
Мерзімінен бұрын өтелген облигациялар саны	Облигациялар шығарылымы проспектісімен мерзімінен бұрын өтеу қарастырылмаған
Өтеу күні	15 қаңтар 2008 жыл
Облигациялар шығарылымын мемлекеттік тіркеуді жүзеге асырған орган	Қазақстан Республикасының Қаржы нарығы мен қаржы ұйымдарын реттеу және қадағалау агенттігі
Мемлекеттік тіркеу нөмірі және мемлекеттік тіркеу күні	2007 жылғы 05 қаңтардағы В54-3

Екінші облигациялық бағдарламар шегіндегі төртінші шығарылым

Жалпы саны	5 000 000 000 (бес миллиард) дана
Облигация түрі	атаулы, купондық облигациялар қамтамасыз етумен
Облигациялардың номиналдық құны	1 (бір) теңге

Орналастырылған облигациялар саны	5 000 000 000 (бес миллиард) дана
Орналастыру кезінде тартылған ақшаның жалпы мөлшері	3 488 257 430 (үш миллиард төрт жүз сексен сегіз миллион екі жүз елу жеті мың төрт жүз отыз) теңге
Негізгі борыш сомасы	5 000 000 000 (бес миллиард) теңге номиналдық құны бойынша
Купондық сыйақының аударылған және төленген сомасы	Аударылды: 2 608 216 666,67 (екі миллиард алты жүз сегіз миллион екі жүз он алты мың алты жүз алпыс алты) теңге 67 тиын; Төленді: 2 468 250 000,00 (екі миллиард төрт жүз алпыс сегіз миллион екі жүз елу мың) теңге 00 тиын.
Шығарылған күні көрсетіле отырып, сатып алынған облигациялардың саны	Шығарылым өтелген жоқ
Мерзімінен бұрын өтелген облигациялар саны	Облигациялар шығарылымы проспектісімен мерзімінен бұрын өтеу қарастырылмаған
Өтеу күні	15 қаңтар 2017 жыл
Облигациялар шығарылымын мемлекеттік тіркеуді жүзеге асырған орган	Тіркеу және қайта тіркеу Қазақстан Республикасының Қаржы нарығы мен қаржы ұйымдарын реттеу және қадағалау агенттігімен жүргізілді
Мемлекеттік тіркеу нөмірі және мемлекеттік тіркеу күні	2007 жылғы 05 қаңтардағы B54-4 2010 жылғы 25 ақпандағы B54-4 (Қоғам атауы және заңды мекенжайы өзгерумен байланысты облигациялар шығарылымын мемлекеттік тіркеу туралы куәлік ауыстырылды)

Үшінші облигациялық бағдарлама

Жалпы көлемі	50 000 000 000 (елу миллиард) теңге
Облигациялар шығарылымын мемлекеттік тіркеуді жүзеге асырған орган	Тіркеу және қайта тіркеу Қазақстан Республикасының Қаржы нарығы мен қаржы ұйымдарын реттеу және қадағалау агенттігімен жүргізілді
Мемлекеттік тіркеу нөмірі және мемлекеттік тіркеу күні	2007 жылғы 11 наурыздағы C49 шығарылымы 2010 жылғы 25 ақпандағы C49 (Қоғам атауы және заңды мекенжайы өзгерумен байланысты облигациялар шығарылымын мемлекеттік тіркеу туралы куәлік ауыстырылды)

Үшінші облигациялық бағдарламар шегіндегі бірінші шығарылым

Жалпы саны	5 000 000 000 (бес миллиард) дана
Облигация түрі	атаулы, дисконттық облигациялар қамтамасыз етумен
Облигациялардың номиналдық құны	1 (бір) теңге
Орналастырылған облигациялар саны	облигациялар орналастырылған жоқ
Орналастыру кезінде тартылған ақшаның жалпы мөлшері	0 (нөл) теңге
Негізгі борыш сомасы	2008 жылғы 04 тамызда шығарылым күшін жойды

Купондық сыйақының аударылған және төленген сомасы	Сыйақы аударылған жоқ және төленген жоқ, өйткені облигациялар дисконттық болып табылады
Шығарылған күні көрсетіле отырып, сатып алынған облигациялардың саны	Шығарылым өтелген жоқ
Мерзімінен бұрын өтелген облигациялар саны	Облигациялар шығарылымы проспектісімен мерзімінен бұрын өтеу қарастырылмаған
Өтеу күні	2008 жыл 15 сәуір
Облигациялар шығарылымын мемлекеттік тіркеуді жүзеге асырған орган	Қазақстан Республикасының Қаржы нарығы мен қаржы ұйымдарын реттеу және қадағалау агенттігі
Мемлекеттік тіркеу нөмірі және мемлекеттік тіркеу күні	2007 жылғы 11 наурыздағы С49-1

Үшінші облигациялық бағдарламар шегіндегі екінші шығарылым

Жалпы саны	10 000 000 000 (он миллиард) дана
Облигация түрі	атаулы, купондық облигациялар қамтамасыз етусіз
Облигациялардың номиналдық құны	1 (бір) теңге
Орналастырылған облигациялар саны	10 000 000 000 (он миллиард) дана
Орналастыру кезінде тартылған ақшаның жалпы мөлшері	7 241 488 578,99 (жеті миллиард екі жүз қырық бір миллион төрт жүз сексен мың бес жүз жетпіс сегіз) теңге 99 тиын
Негізгі борыш сомасы	10 000 000 000 (он миллиард) теңге номиналдық құны бойынша
Купондық сыйақының аударылған және төленген сомасы	Аударылды: 4 730 495 291,20 (төрт миллиард жеті жүз отыз миллион төрт жүз тоқсан бес мың екі жүз тоқсан бір) теңге 20 тиын; Төленді: 4 320 495 291,20 (төрт миллиард үш жүз жиырма миллион төрт жүз тоқсан бес мың екі жүз тоқсан бір) теңге 20 тиын.
Шығарылған күні көрсетіле отырып, сатып алынған облигациялардың саны	Шығарылым өтелген жоқ
Мерзімінен бұрын өтелген облигациялар саны	Облигациялар шығарылымы проспектісімен мерзімінен бұрын өтеу қарастырылмаған
Өтеу күні	10 маусым 2016 жыл
Облигациялар шығарылымын мемлекеттік тіркеуді жүзеге асырған орган	Тіркеу және қайта тіркеу Қазақстан Республикасының Қаржы нарығы мен қаржы ұйымдарын реттеу және қадағалау агенттігімен жүргізілді
Мемлекеттік тіркеу нөмірі және мемлекеттік тіркеу күні	2007 жылғы 14 маусымдағы С49-2 2010 жылғы 25 ақпандағы С49-2 (Қоғам атауы және заңды мекенжайы өзгерумен байланысты облигациялар шығарылымын мемлекеттік тіркеу туралы куәлік ауыстырылды)

Үшінші облигациялық бағдарламар шегіндегі үшінші шығарылым

Жалпы саны	5 000 000 000 (бес миллиард) дана

Облигация түрі	атаулы, купондық облигациялар қамтамасыз етумен
Облигациялардың номиналдық құны	1 (бір) теңге
Орналастырылған облигациялар саны	5 000 000 000 (бес миллиард) дана
Орналастыру кезінде тартылған ақшаның жалпы мөлшері	4 837 669 890 (төрт миллиард сегіз жүз отыз жеті миллион алты жүз алпыс тоғыз мың сегіз жүз тоқсан) теңге
Негізгі борыш сомасы	Шығарылым 2012 жылғы 01 желтоқсанда өтелді.
Купондық сыйақының аударылған және төленген сомасы	Аударылды: 2 475 000 000, 00 (екі миллиард төрт жүз жетпіс бес миллион) теңге 00 тиын; Төленді: 2 475 000 000, 00 (екі миллиард төрт жүз жетпіс бес миллион) теңге 00 тиын.
Шығарылған күні көрсетіле отырып, сатып алынған облигациялардың саны	Шығарылым өтелген жоқ
Мерзімінен бұрын өтелген облигациялар саны	Облигациялар шығарылымы проспектісімен мерзімінен бұрын өтеу қарастырылмаған
Өтеу күні	2012 жыл 01 желтоқсан
Облигациялар шығарылымын мемлекеттік тіркеуді жүзеге асырған орган	Тіркеу және қайта тіркеу Қазақстан Республикасының Қаржы нарығы мен қаржы ұйымдарын реттеу және қадағалау агенттігімен жүргізілді
Мемлекеттік тіркеу нөмірі және мемлекеттік тіркеу күні	2007 жылғы 29 қарашадағы С49-3 2010 жылғы 25 ақпандағы С49-3 (Қоғам атауы және заңды мекенжайы өзгерумен байланысты облигациялар шығарылымын мемлекеттік тіркеу туралы куәлік ауыстырылды)

Үшінші облигациялық бағдарламар шегіндегі төртінші шығарылым

Жалпы саны	5 000 000 000 (бес миллиард) дана
Облигация түрі	атаулы, купондық облигациялар қамтамасыз етумен
Облигациялардың номиналдық құны	1 (бір) теңге
Орналастырылған облигациялар саны	5 000 000 000 (бес миллиард) дана
Орналастыру кезінде тартылған ақшаның жалпы мөлшері	3 905 493 758, 33 (үш миллиард тоғыз жүз бес миллион төрт жүз тоқсан үш мың жеті жүз елу сегіз) теңге 33 тиын
Негізгі борыш сомасы	Шығарылым 2013 жылғы 15 шілдеде өтелді.
Купондық сыйақының аударылған және төленген сомасы	Аударылды: 2 077 500 000, 00 (екі миллиард жетпіс жеті миллион бес жүз мың) теңге 00 тиын; Төленді: 2 077 500 000, 00 (екі миллиард жетпіс жеті миллион бес жүз мың) теңге 00 тиын.
Шығарылған күні көрсетіле отырып, сатып алынған облигациялардың саны	Шығарылым өтелген жоқ
Мерзімінен бұрын өтелген облигациялар саны	Облигациялар шығарылымы проспектісімен мерзімінен бұрын өтеу қарастырылмаған
Өтеу күні	15 шілде 2013

Облигациялар шығарылымын мемлекеттік тіркеуді жүзеге асырған орган	Тіркеу және қайта тіркеу Қазақстан Республикасының Қаржы нарығы мен қаржы ұйымдарын реттеу және қадағалау агенттігімен жүргізілді
Мемлекеттік тіркеу нөмірі және мемлекеттік тіркеу күні	2009 жылғы 15 маусымдағы С49-4 2010 жылғы 25 ақпандағы С49-4 (Қоғам атауы және заңды мекенжайы өзгерумен байланысты облигациялар шығарылымын мемлекеттік тіркеу туралы куәлік ауыстырылды)

Үшінші облигациялық бағдарламар шегіндегі бесінші шығарылым

Жалпы саны	8 000 000 000 (сегіз миллиард) дана
Облигация түрі	атаулы, купондық облигациялар қамтамасыз етумен
Облигациялардың номиналдық құны	1 (бір) теңге
Орналастырылған облигациялар саны	8 000 000 000 (сегіз миллиард) дана
Орналастыру кезінде тартылған ақшаның жалпы мөлшері	5 926 072 247,92 (бес миллиард тоғыз жүз жиырма алты миллион жетпіс екі мың екі жүз қырық жеті) теңге 92 тиын
Негізгі борыш сомасы	8 000 000 000 (сегіз миллиард) теңге номиналдық құны бойынша
Купондық сыйақының аударылған және төленген сомасы	Аударылды: 4 488 600 000,00 (төрт миллиард төрт жүз сексен сегіз миллион алты жүз мың) теңге 00 тиын; Төленді: 4 089 200 000,00 (төрт миллиард сексен тоғыз миллион екі жүз мың) теңге 00 тиын.
Шығарылған күні көрсетіле отырып, сатып алынған облигациялардың саны	Шығарылым өтелген жоқ
Мерзімінен бұрын өтелген облигациялар саны	Облигациялар шығарылымы проспектісімен мерзімінен бұрын өтеу қарастырылмаған
Өтеу күні	2015 жыл 10 желтоқсан
Облигациялар шығарылымын мемлекеттік тіркеуді жүзеге асырған орган	Тіркеу және қайта тіркеу Қазақстан Республикасының Қаржы нарығы мен қаржы ұйымдарын реттеу және қадағалау агенттігімен жүргізілді
Мемлекеттік тіркеу нөмірі және мемлекеттік тіркеу күні	2009 жылғы 09 желтоқсандағы С49-5 2010 жылғы 25 ақпандағы С49-5 (Қоғам атауы және заңды мекенжайы өзгерумен байланысты облигациялар шығарылымын мемлекеттік тіркеу туралы куәлік ауыстырылды)

Тоғызыншы шығарылым

Жалпы саны	10 000 000 000 (он миллиард) дана
Облигация түрі	атаулы, купондық облигациялар қамтамасыз етумен
Облигациялардың номиналдық құны	1 (бір) теңге
Орналастырылған облигациялар саны	10 000 000 000 (он миллиард) дана
Орналастыру кезінде тартылған	7 066 292 574,00 (жеті миллиард алпыс алты

ақшаның жалпы мөлшері	миллион екі жүз тоқсан екі мың бес жүз жетпіс төрт) теңге 00 тиын
Негізгі борыш сомасы	10 000 000 000 (он миллиард) теңге номиналдық құны бойынша
Купондық сыйақының аударылған және төленген сомасы	Аударылды: 3 144 905 777,78 (үш миллиард жүз қырық төрт миллион тоғыз жүз бес мың жеті жүз жетпіс жеті) теңге 78 тиын; Төленді: 2 859 628 000,00 (екі миллиард сегіз жүз елу тоғыз миллион алты жүз жиырма сегіз мың) теңге 00 тиын.
Шығарылған күні көрсетіле отырып, сатып алынған облигациялардың саны	Шығарылым өтелген жоқ
Мерзімінен бұрын өтелген облигациялар саны	Облигациялар шығарылымы проспектісімен мерзімінен бұрын өтеу қарастырылмаған
Өтеу күні	23 желтоқсан 2018 ж.
Облигациялар шығарылымын мемлекеттік тіркеуді жүзеге асырған орган	Тіркеу және қайта тіркеу Қазақстан Республикасының Қаржы нарығы мен қаржы ұйымдарын реттеу және қадағалау агенттігімен жүргізілді
Мемлекеттік тіркеу нөмірі және мемлекеттік тіркеу күні	2010 жылғы 25 қарашадағы D-91

Онынш шығарылым

Жалпы саны	10 000 000 000 (он миллиард) дана
Облигация түрі	қамтамасыз етілмеген атаулы, купондық субординацияланған облигациялар
Облигациялардың номиналдық құны	1 (бір) теңге
Орналастырылған облигациялар саны	10 000 000 000 (он миллиард) дана
Орналастыру кезінде тартылған ақшаның жалпы мөлшері	9 514 272 971,89 (тоғыз миллиард бес жүз он төрт миллион екі жүз жетпіс екі мың тоғыз жүз жетпіс бір) теңге 89 тиын
Негізгі борыш сомасы	10 000 000 000 (он миллиард) дана
Купондық сыйақының аударылған және төленген сомасы	Аударылды: 2 071 671 111,11 (екі миллиард жетпіс бір миллион алты жүз жетпіс бір мың бір жүз он бір) теңге 11 тиын; Төленді: 1 940 560 000,00 (бір миллиард тоғыз жүз қырық миллион бес жүз алпыс мың) теңге.
Шығарылған күні көрсетіле отырып, сатып алынған облигациялардың саны	Шығарылым өтелген жоқ
Мерзімінен бұрын өтелген облигациялар саны	Облигациялар шығарылымы проспектісімен мерзімінен бұрын өтеу қарастырылмаған
Өтеу күні	02 сәуір 2017
Облигациялар шығарылымын мемлекеттік тіркеуді жүзеге асырған орган	Тіркеу Қазақстан Республикасы Ұлттық Банкінің Қаржы нарығын және қаржы ұйымдарын бақылау мен қадағалау жөніндегі комитетімен жүргізілді
Мемлекеттік тіркеу нөмірі және мемлекеттік тіркеу күні	2011 жылғы 27 желтоқсандағы E-20

Он бірінші шығарылым

Жалпы саны	15 000 000 000 (он бес миллиард) дана
Облигация түрі	атаулы, купондық облигациялар қамтамасыз етумен
Облигациялардың номиналдық құны	1 (бір) теңге
Орналастырылған облигациялар саны	7 000 000 (жеті миллион) дана
Орналастыру кезінде тартылған ақшаның жалпы мөлшері	7 004 083,34 (жеті миллион төрт мың сексен үш) теңге 34 тиын
Негізгі борыш сомасы	7 000 000 (жеті миллион) теңге номиналдық құны бойынша
Купондық сыйақының аударылған және төленген сомасы	Аударылды: 1 550 305,56 (бір миллион бес жүз елу мың мың үш жүз бес) теңге 56 тиын; Төленді: 1 470 000,00 (бір миллион төрт жүз жетпіс мың) теңге 00 тиын.
Шығарылған күні көрсетіле отырып, сатып алынған облигациялардың саны	Шығарылым өтелген жоқ
Мерзімінен бұрын өтелген облигациялар саны	Облигациялар шығарылымы проспектісімен мерзімінен бұрын өтеу қарастырылмаған
Өтеу күні	02 сәуір 2020 жыл
Облигациялар шығарылымын мемлекеттік тіркеуді жүзеге асырған орган	Тіркеу Қазақстан Республикасы Ұлттық Банкінің Қаржы нарығын және қаржы ұйымдарын бақылау мен қадағалау жөніндегі комитетімен жүргізілді
Мемлекеттік тіркеу нөмірі және мемлекеттік тіркеу күні	2011 жылғы 27 желтоқсандағы Е-21

Он екінші шығарылым

Жалпы саны	10 000 000 000 (он миллиард) дана
Облигация түрі	атаулы, купондық облигациялар қамтамасыз етусіз
Облигациялардың номиналдық құны	1 (бір) теңге
Орналастырылған облигациялар саны	7 920 499 999 (жеті миллиард тоғыз жүз жиырма миллион төрт жүз тоқсан тоғыз мың тоғыз жүз тоқсан тоғыз) дана
Орналастыру кезінде тартылған ақшаның жалпы мөлшері	8 024 051 705,98 (сегіз миллиард жиырма төрт миллион елу бір мың жеті жүз бес) теңге 98 тиын
Негізгі борыш сомасы	7 920 499 999 (жеті миллиард тоғыз жүз жиырма миллион төрт жүз тоқсан тоғыз мың тоғыз жүз тоқсан тоғыз) теңге номиналдық құны бойынша
Купондық сыйақының аударылған және төленген сомасы	Аударылды: 1 051 133 888,85 (бір миллиард елу бір миллион сто жүз отыз үш мың сегіз жүз сексен сегіз) теңге 85 тиын; Төленді: 831 119 999,96 (сегіз жүз отыз бір миллион жүз он тоғыз мың тоғыз жүз тоқсан тоғыз) теңге 96 тиын.
Шығарылған күні көрсетіле отырып, сатып алынған облигациялардың саны	Шығарылым өтелген жоқ

Мерзімінен бұрын өтелген облигациялар саны	Директорлар кеңесінің шешімі бойынша эмитент толық көлемде мерзімінен бұрын өтеу мақсатында ғана облигацияларды номиналдық құны бойынша сатып алуға құқығы бар
Өтеу күні	26 шілде 2018 жыл
Облигациялар шығарылымын мемлекеттік тіркеуді жүзеге асырған орган	Тіркеу Қазақстан Республикасы Ұлттық Банкінің Қаржы нарығын және қаржы ұйымдарын бақылау мен қадағалау жөніндегі комитетімен жүргізілді
Мемлекеттік тіркеу нөмірі және мемлекеттік тіркеу күні	2013 жылғы 05 шілдедегі Е-50

Он үшінші шығарылым

Жалпы саны	10 000 000 000 (он миллиард) дана
Облигация түрі	атаулы, купондық облигациялар қамтамасыз етусіз
Облигациялардың номиналдық құны	1 (бір) теңге
Орналастырылған облигациялар саны	10 000 000 000 (десять миллиардов) штук
Орналастыру кезінде тартылған ақшаның жалпы мөлшері	10 137 122 189,33 (он миллиард жүз отыз жеті миллион жүз жиырма екі мың жүз сексен тоғыз) теңге 33 тиын
Негізгі борыш сомасы	10 000 000 000 (он миллиард) теңге номиналдық құны бойынша
Купондық сыйақының аударылған және төленген сомасы	Аударылды: 1 404 686 388,85 (бір миллиард төрт жүз төрт миллион алты жүз сексен алты мың үш жүз сексен сегіз) теңге 85 тиын; Төленді: 1 109 547 499,96 (бір миллиард жүз тоғыз миллион бес жүз қырық жеті мың төрт жүз тоқсан тоғыз) теңге 96 тиын.
Шығарылған күні көрсетіле отырып, сатып алынған облигациялардың саны	Шығарылым өтелген жоқ
Мерзімінен бұрын өтелген облигациялар саны	Директорлар кеңесінің шешімі бойынша эмитент толық көлемде мерзімінен бұрын өтеу мақсатында ғана облигацияларды номиналдық құны бойынша сатып алуға құқығы бар
Өтеу күні	26 шілде 2020 жыл
Облигациялар шығарылымын мемлекеттік тіркеуді жүзеге асырған орган	Тіркеу Қазақстан Республикасы Ұлттық Банкінің Қаржы нарығын және қаржы ұйымдарын бақылау мен қадағалау жөніндегі комитетімен жүргізілді
Мемлекеттік тіркеу нөмірі және мемлекеттік тіркеу күні	2013 жылғы 05 шілдедегі Е-51

Он төртінші шығарылым

Жалпы саны	30 000 000 000 (отыз миллиард) дана
Облигация түрі	атаулы, купондық облигациялар қамтамасыз етусіз
Облигациялардың номиналдық құны	1 (бір) теңге
Орналастырылған облигациялар саны	15 864 211 250 (он бес миллиард сегіз жүз алпыс

	төрт миллион екі жүз он бір мың екі жүз елу) дана
Орналастыру кезінде тартылған ақшаның жалпы мөлшері	21 628 860 831,62 (жиырма бір миллиард алты жүз жиырма сегіз миллион сегіз жүз алпыс мың сегіз жүз отыз бір) теңге 62 тиын
Негізгі борыш сомасы	19 216 956 950,02 (он тоғыз миллиард екі жүз он алты миллион тоғыз жүз елу алты мың тоғыз жүз елу) теңге 02 тиын номиналдық құны бойынша
Купондық сыйақының аударылған және төленген сомасы	Аударылды: 2 317 816 913,45 (екі миллиард үш жүз он жеті миллион сегіз жүз он алты мың тоғыз жүз он үш) теңге 45 тиын; Төленді: 2 109 633 213,15 (екі миллиард жүз тоғыз миллион алты жүз отыз үш мың екі жүз он үш) теңге 15 тиын.
Шығарылған күні көрсетіле отырып, сатып алынған облигациялардың саны	2 500 000 000 (екі миллиард бес жүз миллион) дана – 07 тамыз 2014 жыл; 3 250 448 730 (үш миллиард екі жүз елу миллион төрт жүз қырық сегіз мың жеті жүз отыз) дана – 22 желтоқсан 2014 жыл.
Мерзімінен бұрын өтелген облигациялар саны	Облигациялар шығарылымы проспектісімен мерзімінен бұрын өтеу қарастырылмаған
Өтеу күні	26 шілде 2018 жыл
Облигациялар шығарылымын мемлекеттік тіркеуді жүзеге асырған орган	Тіркеу Қазақстан Республикасы Ұлттық Банкінің Қаржы нарығын және қаржы ұйымдарын бақылау мен қадағалау жөніндегі комитетімен жүргізілді
Мемлекеттік тіркеу нөмірі және мемлекеттік тіркеу күні	2013 жылғы 05 шілдедегі Е-52

2) құрылтайшылар төлеген акцияларының жалпы саны, түрі және номиналдық құны, сондай-ақ акцияларды орналастыру кезінде тартылған ақшаның жалпы көлемі. Соңғы күнге сатып алынатын бағасы көрсетілген, өтелген, айналыста болатын акциялардың саны;

Жарияланған акциялардың жалпы саны	13 681 600 дана
Түрі	жай акциялар
Құрылтайшылар төлеген акцияларының номиналдық құны	58 113 800 мың теңге
Акцияларды орналастыру кезінде тартылған ақшаның жалпы көлемі	58 126 461 мың теңге
Айналыстағы акциялардың саны	5 811 380 дана
Сатып алынған акциялар саны	250 000 дана
Соңғы күнгі сатып алынатын бағасы	10 000 теңге
Акцияларды сатып алу әдістемесі бекітілген күні	«Қазақстан Ипотекалық Компаниясы» Ипотекалық ұйымы» АҚ акцияларды сатып алу кезінде Акцияларды сатып алу әдістемесі 2008 жылғы 03 қазандағы акционерлердің жалпы жиналысы отырысының шешімімен бекітілді (№3 хаттама).

Акциялар шығарылымын мемлекеттік тіркеуді жүзеге асырған орган	Қазақстан Республикасы Ұлттық Банкінің Қаржы нарығын және қаржы ұйымдарын бақылау мен қадағалау жөніндегі комитеті
Мемлекеттік тіркеу нөмірі және мемлекеттік тіркеу күні	А4532 13 наурыз 2013 жыл

3) орындалмаған міндеттемелердің мөлшері және осы сияқтылардың орындау мерзімі, бағалы қағаздар бойынша (шығарылымдары және түрлері бойынша жеке) есептелген, бірақ төленбеген сыйақылар сомасы туралы ақпаратты қоса отырып, эмитенттің өзінің бағалы қағаздар ұстаушылар алдында орындалмаған міндеттемелерінің фактілері туралы мәліметтер (облигациялар бойынша сыйақыларды төлемеу (төлеуді кешіктіру), акциялар бойынша дивидендтерді төлемеу (төлеуді кешіктіру);

Эмитенттің өзінің бағалы қағаздар ұстаушылар алдында орындалмаған міндеттемелері туралы фактілер жоқ.

4) егер бағалы қағаздардың қандай да болмасын шығарылымы тоқтатылған немесе жарамсыз болып танылған не күші жойылған жағдайда осындай шешімдерді қабылдаған мемлекеттік органды, оларды қабылдау негіздері және күні;

Қазақстан Республикасының Қаржы нарығы мен қаржы ұйымдарын реттеу және қадағалау агенттігінің 2011 жылғы 04 тамыздағы хабарламасына сәйкес С49-1 нөмір бойынша тіркелген, үшінші облигациялық бағдарламалар шегінде облигациялардың бірінші шығарылымы күшін жойды.

5) әрбір тіркелген шығарылым бойынша сыйақы төлеу күндері, төлеуге жататын сомалар, сатып алған күндері және әрбір шығарылым бойынша өтеу кезінде төленген сомалар;

2002 жылғы 24 қазанда тіркелген облигациялардың бірінші шығарылымы бойынша өтеу кестесі:

№ р/н	Купондық төлемнің басталу күні	Мөлшерлеме, жылдық%	Күнге орналастырылған көлем	Купондық сыйақы сомасы (теңге)	Номиналдық құнын өтеу (теңге)
1.	12.05.2003	10,75	500 000 000,00	26 875 000,00	-
2.	10.11.2003	11,75	1 000 000 000,00	58 750 000,00	-
3.	11.05.2004	11,45	1 500 000 000,00	85 875 000,00	-
4.	10.11.2004	11,25	1 500 000 000,00	84 375 000,00	-
5.	10.05.2005	12,25	1 500 000 000,00	91 875 000,00	-
6.	10.11.2005	12,05	1 500 000 000,00	90 375 000,00	1 500 000 000,00
Жиынтығы:				**438 125 000,00**	**1 500 000 000,00**

2003 жылғы 13 тамызда тіркелген облигациялардың екінші шығарылымы бойынша өтеу кестесі:

№ р/н	Купондық төлемнің басталу күні	Мөлшерлеме, жылдық%	Күнге орналастырылған көлем	Купондық сыйақы сомасы (теңге)	Номиналдық құнын өтеу(теңге)
1.	01.10.2003	6,90	500 000 000,00	4 791 666,67	-
2.	01.04.2004	7,70	3 000 000 000,00	115 500 000,00	-
3.	01.10.2004	8,30	3 000 000 000,00	124 500 000,00	300 000 000,00

4.	01.04.2005	9,50	2 700 000 000,00	128 250 000,00	-
5.	03.10.2005	8,90	2 700 000 000,00	120 150 000,00	300 000 000,00
6.	03.04.2006	9,70	2 400 000 000,00	116 400 000,00	-
7.	02.10.2006	10,70	2 400 000 000,00	128 400 000,00	300 000 000,00
8.	02.04.2007	9,30	2 100 000 000,00	97 650 000,00	-
9.	01.10.2007	8,60	2 100 000 000,00	90 300 000,00	300 000 000,00
10.	01.04.2008	12,00	1 800 000 000,00	108 000 000,00	-
11.	01.10.2008	16,50	1 800 000 000,00	148 500 000,00	300 000 000,00
12.	01.04.2009	19,00	1 500 000 000,00	142 500 000,00	-
13.	01.10.2009	14,50	1 500 000 000,00	108 750 000,00	300 000 000,00
14.	01.04.2010	6,80	1 200 000 000,00	40 800 000,00	-
15.	01.10.2010	8,00	1 200 000 000,00	48 000 000,00	300 000 000,00
16.	01.04.2011	7,50	900 000 000,00	33 750 000,00	-
17.	01.10.2011	9,40	900 000 000,00	42 300 00,00	300 000 000,00
18.	01.04.2012	9,50	600 000 000,00	28 500 000,00	-
19.	01.10.2012	5,40	600 000 000,00	16 200 000,00	300 000 000,00
20.	01.04.2013	5,80	300 000 000,00	8 700 000	-
21.	01.10.2013	-	300 000 000,00	-	300 000 000,00
Жиынтығы:				**1 651 941 666,67**	**3 000 000 000,00**

2003 жылғы 19 қарашада тіркелген облигациялардың үшінші шығарылымы бойынша өтеу кестесі:

№ р/н	Купондық төлемнің басталу күні	Мөлшерлеме, жылдық%	Күнге орналастырылған көлем	Купондық сыйақы сомасы (теңге)	Номиналдық құнын өтеу(теңге)
1.	01.04.2004	8,30	5 000 000 000,00	138 333 333,34	-
2.	01.10.2004	7,50	5 000 000 000,00	187 500 000,00	-
3.	01.04.2005	8,70	5 000 000 000,00	217 500 000,00	500 000 000,00
4.	03.10.2005	8,10	4 500 000 000,00	182 250 000,00	-
5.	03.04.2006	8,90	4 500 000 000,00	200 250 000,00	450 000 000,00
6.	02.10.2006	9,90	4 050 000 000,00	200 475 000,00	-
7.	02.04.2007	9,50	4 050 000 000,00	192 375 000,00	405 000 000,00
8.	01.10.2007	8,80	3 645 000 000,00	160 380 000,00	-
9.	01.04.2008	12,20	3 645 000 000,00	222 345 000,00	364 500 000,00
10.	01.10.2008	16,70	3 280 500 000,00	273 921 750,00	-
11.	01.04.2009	19,20	3 280 500 000,00	314 928 000,00	328 050 000,00
12.	01.10.2009	14,70	2 952 450 000,00	217 005 075,00	-
13.	01.04.2010	7,00	2 952 450 000,00	103 335 750,00	295 245 000,00
14.	01.10.2010	8,20	2 657 205 000,00	108 945 405,00	-
15.	01.04.2011	7,70	2 657 205 000,00	102 302 392,50	265 720 500,00
16.	01.10.2011	9,60	2 391 484 500,00	114 791 256,01	-
17.	01.04.2012	9,70	2 391 484 500,00	115 986 998,26	239 148 450,00
18.	01.10.2012	5,60	2 152 336 050,00	60 265 409,40	-
19.	01.04.2013	6,00	2 152 336 050,00	64 570 081,50	215 233 605,00
20.	01.10.2013	7,80	1 937 102 445,00	75 546 995,36	-
21.	01.04.2014	6,40	1 937 102 445,00	61 987 278,24	1 937 102 445,00
Жиынтығы:				**3 314 994 724,59**	**5 000 000 000,00**

2004 жылғы 17 қаңтарда тіркелген облигациялардың төртінші шығарылымы бойынша өтеу кестесі:

№ р/н	Купондық төлемнің басталу күні	Мөлшерлеме, жылдық%	Күнге орналастырылған көлем	Купондық сыйақы сомасы (теңге)	Номиналдық құнын өтеу(теңге)
1.	01.04.2004	6,90	1 500 000 000,00	17 250 000,00	-
2.	01.10.2004	7,00	5 000 000 000,00	175 000 000,00	-
3.	01.04.2005	8,20	5 000 000 000,00	205 000 000,00	500 000 000,00
4.	03.10.2005	7,60	4 500 000 000,00	171 000 000,00	-
5.	03.04.2006	8,40	4 500 000 000,00	189 000 000,00	450 000 000,00
6.	02.10.2006	9,40	4 050 000 000,00	190 350 000,00	-
7.	02.04.2007	9,00	4 050 000 000,00	182 250 000,00	405 000 000,00
8.	01.10.2007	8,30	3 645 000 000,00	151 267 500,00	-
9.	01.04.2008	11,70	3 645 000 000,00	213 232 500,00	364 500 000,00
10.	01.10.2008	16,20	3 280 500 000,00	265 720 500,00	-
11.	01.04.2009	18,70	3 280 500 000,00	306 726 750,00	328 050 000,00
12.	01.10.2009	14,20	2 952 450 000,00	209 623 950,00	-
13.	01.04.2010	6,50	2 952 450 000,00	95 954 625,00	295 245 000,00
14.	01.10.2010	7,70	2 657 205 000,00	102 302 392,50	-
15.	01.04.2011	7,20	2 657 205 000,00	95 659 380,00	265 720 500,00
16.	01.10.2011	9,10	2 391 484 500,00	108 812 544,79	-
17.	01.04.2012	9,20	2 391 484 500,00	110 008 287,01	239 148 450,00
18.	01.10.2012	5,10	2 152 336 050,00	54 884 569,29	-
19.	01.04.2013	5,50	2 152 336 050,00	59 189 241,43	215 233 605,00
20.	01.10.2013	7,30	1 937 102 445,00	70 704 239,24	-
21.	01.04.2014	5,90	1 937 102 445,00	57 144 522,13	1 937 102 445,00
Жиынтығы:				**3 031 081 001,27**	**5 000 000 000,00**

2004 жылғы 14 мамырда тіркелген облигациялардың бесінші шығарылымы бойынша өтеу кестесі:

№ р/н	Купондық төлемнің басталу күні	Мөлшерлеме, жылдық%	Күнге орналастырылған көлем	Купондық сыйақы сомасы (теңге)	Атаулы құнын өтеу(теңге)
1.	01.10.2004	7,69	1 447 700 000,00	37 109 376,68	-
2.	01.04.2005	8,09	5 000 000 000,00	202 250 000,00	-
3.	03.10.2005	7,49	5 000 000 000,00	187 250 000,00	-
4.	03.04.2006	8,29	5 000 000 000,00	207 250 000,00	-
5.	02.10.2006	9,29	5 000 000 000,00	232 250 000,00	-
6.	02.04.2007	8,89	5 000 000 000,00	222 250 000,00	-
7.	01.10.2007	8,19	5 000 000 000,00	204 750 000,00	-
8.	01.04.2008	11,59	5 000 000 000,00	289 750 000,00	-
9.	01.10.2008	16,09	5 000 000 000,00	402 250 000,00	-
10.	01.04.2009	18,59	5 000 000 000,00	464 750 000,00	5 000 000 000,00
Жиынтығы:				**2 449 859 376,68**	**5 000 000 000,00**

2004 жылғы 14 мамырда тіркелген облигациялардың алтыншы шығарылымы бойынша өтеу кестесі:

№ р/н	Купондық төлемнің басталу күні	Мөлшер леме, жылдық%	Күнге орналастырылған көлем	Купондық сыйақы сомасы (теңге)	Атаулы құнын өтеу(теңге)
1.	01.10.2004	7,29	5 000 000 000,00	121 500 000,00	-
2.	01.04.2005	8,09	5 000 000 000,00	202 250 000,00	-
3.	03.10.2005	7,49	5 000 000 000,00	187 250 000,00	-
4.	03.04.2006	8,29	4 111 100 000,00	170 405 095,00	-
5.	02.10.2006	9,29	4 111 100 000,00	190 960 595,00	-
6.	02.04.2007	8,89	4 111 100 000,00	182 738 395,00	-
7.	01.10.2007	8,19	4 111 100 000,00	168 349 545,00	-
8.	01.04.2008	11,59	4 111 100 000,00	238 238 245,00	-
9.	01.10.2008	16,09	4 111 100 000,00	330 737 995,00	-
10.	01.04.2009	18,59	4 111 100 000,00	382 126 745,00	-
11.	01.10.2009	14,09	4 111 100 000,00	289 626 995,00	-
12.	01.04.2010	6,39	4 111 100 000,00	131 349 645,00	-
13.	01.10.2010	7,59	4 111 100 000,00	156 016 245,00	-
14.	01.04.2011	7,09	4 111 100 000,00	145 738 495,00	4 111 100 000,00
Жиынтығы:				**2 897 287 995,00**	**4 111 100 000,00**

2004 жылғы 10 қыркүйекте тіркелген облигациялардың жетінші шығарылымы бойынша өтеу кестесі:

№ р/н	Купондық төлемнің басталу күні	Мөлшер леме, жылдық%	Күнге орналастырылған көлем	Купондық сыйақы сомасы (теңге)	Атаулы құнын өтеу(теңге)
1.	01.04.2005	6,90	3 231 600 000,00	111 490 200,00	-
2.	03.10.2005	7,20	3 846 600 000,00	138 477 600,00	-
3.	03.04.2006	8,00	3 846 600 000,00	153 864 000,00	-
4.	02.10.2006	9,00	3 846 600 000,00	173 097 000,00	-
5.	02.04.2007	8,60	5 000 000 000,00	215 000 000,00	-
6.	01.10.2007	7,90	5 000 000 000,00	197 500 000,00	-
7.	01.04.2008	11,30	5 000 000 000,00	282 500 000,00	-
8.	01.10.2008	15,80	5 000 000 000,00	395 000 000,00	-
9.	01.04.2009	18,30	5 000 000 000,00	457 500 000,00	-
10.	01.10.2009	13,80	5 000 000 000,00	345 000 000,00	-
11.	01.04.2010	6,10	5 000 000 000,00	152 500 000,00	-
12.	01.10.2010	7,30	5 000 000 000,00	182 500 000,00	-
13.	01.04.2011	6,80	5 000 000 000,00	170 000 000,00	-
14.	01.10.2011	8,70	5 000 000 000,00	217 500 000,00	5 000 000 000,00
Жиынтығы:				**3 191 928 800,00**	**5 000 000 000,00**

2004 жылғы 10 қыркүйекте тіркелген облигациялардың сегізінші шығарылымы бойынша өтеу кестесі:

№ р/н	Купондық төлемнің басталу күні	Мөлшер леме, жылдық%	Күнге орналастырылған көлем	Купондық сыйақы сомасы (теңге)	Атаулы құнын өтеу(теңге)
1.	01.04.2005	-	-	-	-
2.	01.10.2005	-	-	-	-

3.	01.04.2006	-	-	-	-
4.	01.10.2006	-	-	-	-
5.	02.04.2007	8,60	1 107 200 000,00	47 609 600,00	-
6.	01.10.2007	7,90	3 942 200 000,00	155 716 900,00	-
7.	01.04.2008	11,30	5 000 000 000,00	282 500 000,00	-
8.	01.10.2008	15,80	5 000 000 000,00	395 000 000,00	-
9.	01.04.2009	18,30	5 000 000 000,00	457 500 000,00	-
10.	01.10.2009	13,80	5 000 000 000,00	345 000 000,00	-
11.	01.04.2010	6,10	5 000 000 000,00	152 500 000,00	-
12.	01.10.2010	7,30	5 000 000 000,00	182 500 000,00	-
13.	01.04.2011	6,80	5 000 000 000,00	170 000 000,00	-
14.	01.10.2011	8,70	5 000 000 000,00	217 500 000,00	-
15.	01.04.2012	8,80	5 000 000 000,00	220 000 000,00	-
16.	01.10.2012	4,70	5 000 000 000,00	117 500 000,00	-
17.	01.04.2013	5,10	5 000 000 000,00	127 500 000,00	-
18.	01.10.2013	6,90	5 000 000 000,00	172 500 000,00	-
19.	01.04.2014	5,50	5 000 000 000,00	137 500 000,00	-
20.	01.10.2014	6,30	5 000 000 000,00	157 500 000,00	5 000 000 000,00
Жиынтығы:				**3 338 326 500,00**	5 000 000 000,00

2005 жылғы 18 ақпанда тіркелген облигациялық бағдарламалар шегінде облигациялардың бірінші шығарылымы бойынша өтеу кестесі:

№ р/н	Купондық төлемнің басталу күні	Мөлшер леме, жылдық%	Күнге орналастырылған көлем	Купондық сыйақы сомасы (теңге)	Атаулы құнын өтеу(теңге)
1.	01.09.2005	4,90	-	-	-
2.	01.03.2006	4,90	54 000 000,00	1 323 000,00	-
3.	01.09.2006	4,90	3 054 000 000,00	74 823 000,00	-
4.	01.03.2007	4,90	3 054 000 000,00	74 823 000,00	-
5.	01.09.2007	4,90	3 157 600 000,00	77 361 200,00	-
6.	03.03.2008	4,90	3 157 600 000,00	77 361 200,00	3 157 600 000,00
Жиынтығы:				**305 691 400,00**	**3 157 600 000,00**

2005 жылғы 18 ақпанда тіркелген облигациялық бағдарламасы шегіндегі облигациялардың екінші шығарылымы бойынша өтеу кестесі:

№ р/н	Купондық төлемнің басталу күні	Мөлшер леме, жылдық%	Күнге орналастырылған көлем	Купондық сыйақы сомасы (теңге)	Атаулы құнын өтеу(теңге)
1.	01.09.2005	5,69	-	-	-
2.	01.03.2006	5,69	150 000 000,00	4 267 500,00	-
3.	01.09.2006	5,69	650 000 000,00	18 492 500,00	-
4.	01.03.2007	5,69	650 000 000,00	18 492 500,00	-
5.	01.09.2007	5,69	5 000 000 000,00	142 250 000,00	-
6.	01.03.2008	5,69	5 000 000 000,00	142 250 000,00	-
7.	01.09.2008	5,69	5 000 000 000,00	142 250 000,00	-
8.	01.03.2009	5,69	5 000 000 000,00	142 250 000,00	-
9.	01.09.2009	5,69	5 000 000 000,00	142 250 000,00	-
10.	01.03.2010	5,69	5 000 000 000,00	142 250 000,00	5 000 000 000,0

					0
Жиынтығы:				**894 752 500,00**	**5 000 000 000,00**

2005 жылғы 21 қыркүйекте тіркелген облигациялық бағдарламасы шегіндегі облигациялардың үшінші шығарылымы бойынша өтеу кестесі:

Проспект шарттарына сәйкес облигация шығарылымында купондық сыйақы төлеу қарастырылмаған, облигациялар дисконттық болып табылады.

Шығарылым 2006 жылғы 15 мамырда өтелді.

2006 жылғы 27 сәуірде тіркелген облигациялық бағдарламасы шегіндегі облигациялардың төртінші шығарылымы бойынша өтеу кестесі:

Проспект шарттарына сәйкес облигация шығарылымында купондық сыйақы төлеу қарастырылмаған, облигациялар дисконттық болып табылады.

Шығарылым 2007 жылғы 01 мамырда өтелді.

2005 жылғы 30 наурызда тіркелген екінші облигациялық бағдарламалары шегіндегі облигациялардың бірінші шығарылымы бойынша өтеу кестесі:

№ р/н	Купондық төлемнің басталу күні	Мөлшерлеме, жылдық%	Күнге орналастырылған көлем	Купондық сыйақы сомасы (теңге)	Атаулы құнын өтеу(теңге)
1.	10.10.2005	6,90	-	-	-
2.	10.04.2006	6,90	1 050 000 000,00	36 225 000,00	-
3.	10.10.2006	6,90	3 950 000 000,00	136 275 000,00	-
4.	10.04.2007	6,90	5 000 000 000,00	172 500 000,00	-
5.	10.10.2007	6,90	5 000 000 000,00	172 500 000,00	-
6.	10.04.2008	6,90	5 000 000 000,00	172 500 000,00	-
7.	10.10.2008	6,90	5 000 000 000,00	172 500 000,00	-
8.	10.04.2009	6,90	5 000 000 000,00	172 500 000,00	-
9.	10.10.2009	6,90	5 000 000 000,00	172 500 000,00	-
10.	10.04.2010	6,90	5 000 000 000,00	172 500 000,00	-
11.	10.10.2010	6,90	5 000 000 000,00	172 500 000,00	-
12.	10.04.2011	6,90	5 000 000 000,00	172 500 000,00	-
13.	10.10.2011	6,90	5 000 000 000,00	172 500 000,00	-
14.	10.04.2012	6,90	5 000 000 000,00	172 500 000,00	-
15.	10.10.2012	6,90	5 000 000 000,00	172 500 000,00	-
16.	10.04.2013	6,90	5 000 000 000,00	172 500 000,00	-
17.	10.10.2013	6,90	5 000 000 000,00	172 500 000,00	-
18.	10.04.2014	6,90	5 000 000 000,00	172 500 000,00	-
19.	10.10.2014	6,90	5 000 000 000,00	172 500 000,00	-
20.	10.04.2015	6,90	5 000 000 000,00	172 500 000,00	5 000 000 000,00
Жиынтығы:				**3 105 000 000,00**	**5 000 000 000,00**

2005 жылғы 30 наурызда тіркелген екінші облигациялық бағдарламалары шегіндегі облигациялардың екінші шығарылымы бойынша өтеу кестесі:

№ р/н	Купондық төлемнің басталу күні	Мөлшерлеме, жылдық%	Күнге орналастырылған көлем	Купондық сыйақы сомасы (теңге)	Атаулы құнын өтеу(теңге)
1.	10.10.2005	-	-	-	-

2.	10.04.2006	7,50	2 350 000 000,00	88 125 000,00	-
3.	10.10.2006	7,50	5 000 000 000,00	187 500 000,00	-
4.	10.04.2007	7,50	5 000 000 000,00	187 500 000,00	-
5.	10.10.2007	7,50	5 000 000 000,00	187 500 000,00	-
6.	10.04.2008	7,50	5 000 000 000,00	187 500 000,00	-
7.	10.10.2008	7,50	5 000 000 000,00	187 500 000,00	-
8.	10.04.2009	7,50	5 000 000 000,00	187 500 000,00	-
9.	10.10.2009	7,50	5 000 000 000,00	187 500 000,00	-
10.	10.04.2010	6,01	5 000 000 000,00	150 250 000,00	-
11.	10.10.2010	7,21	5 000 000 000,00	180 250 000,00	-
12.	10.04.2011	6,71	5 000 000 000,00	167 750 000,00	-
13.	10.10.2011	7,50	5 000 000 000,00	187 500 000,00	-
14.	10.04.2012	7,50	5 000 000 000,00	187 500 000,00	-
15.	10.10.2012	4,61	5 000 000 000,00	115 250 000,00	-
16.	10.04.2013	5,01	5 000 000 000,00	125 250 000,00	-
17.	10.10.2013	6,81	5 000 000 000,00	170 250 000,00	-
18.	10.04.2014	5,41	5 000 000 000,00	124 421 885,00	-
19.	10.10.2014	6,21	4 599 700 000,00	142 820 685,00	-
20.	10.04.2015	7,41	4 599 700 000,00	168 119 035,00	-
21.	10.10.2015	5,21	4 599 700 000,00	119 822 185,00	-
22.	10.04.2016	-	5 000 000 000,00	-	-
23.	10.10.2016	-	5 000 000 000,00	-	-
24.	10.04.2017	-	5 000 000 000,00	-	5 000 000 000,00
Жиынтығы:				**3 239 808 790,00**	**5 000 000 000,00**

2007 жылғы 05 қаңтарда тіркелген екінші облигациялық бағдарламалары шегіндегі облигациялардың үшінші шығарылымы бойынша өтеу кестесі:

Проспект шарттарына сәйкес облигация шығарылымында купондық сыйақы төлеу қарастырылмаған, облигациялар дисконттық болып табылады.

Шығарылым 2008 жылғы 15 қаңтарда өтелді.

2007 жылғы 05 қаңтарда тіркелген екінші облигациялық бағдарламалары шегіндегі облигациялардың төртінші шығарылымы бойынша өтеу кестесі:

№ р/н	Купондық төлемнің басталу күні	Мөлшерлеме, жылдық%	Күнге орналастырылған көлем	Купондық сыйақы сомасы (теңге)	Атаулы құнын өтеу(теңге)
1.	15.07.2007	-	-	-	-
2.	15.01.2008	7,50	3 625 000 000,00	135 937 500,00	-
3.	15.07.2008	7,50	4 825 000 000,00	180 937 500,00	-
4.	15.01.2009	7,50	4 825 000 000,00	180 937 500,00	-
5.	15.07.2009	7,50	4 825 000 000,00	180 937 500,00	-
6.	15.01.2010	7,50	5 000 000 000,00	187 500 000,00	-
7.	15.07.2010	6,21	5 000 000 000,00	155 250 000,00	-
8.	15.01.2011	6,81	5 000 000 000,00	170 250 000,00	-
9.	15.07.2011	7,50	5 000 000 000,00	187 500 000,00	-
10.	15.01.2012	7,50	5 000 000 000,00	187 500 000,00	-
11.	15.07.2012	7,41	5 000 000 000,00	185 250 000,00	-
12.	15.01.2013	4,91	5 000 000 000,00	122 750 000,00	-

13.	15.07.2013	6,01	5 000 000 000,00	150 250 000,00	-
14.	15.01.2014	5,91	5 000 000 000,00	147 750 000,00	-
15.	15.07.2014	4,81	5 000 000 000,00	120 250 000,00	-
16.	15.01.2015	7,01	5 000 000 000,00	175 250 000,00	-
17.	15.07.2015	7,41	5 000 000 000,00	185 250 000,00	-
18.	15.01.2016	-	5 000 000 000,00	-	-
19.	15.07.2016	-	5 000 000 000,00	-	-
20.	15.01.2017	-	5 000 000 000,00	-	5 000 000 000,00
Жиынтығы:				**2 660 062 500,00**	**5 000 000 000,00**

2007 жылғы 11 наурызда тіркелген үшінші облигациялық бағдарламалары шегіндегі облигациялардың бірінші шығарылымы бойынша өтеу кестесі:

Купондық сыйақыны төлеу жүргізілген жоқ.
Шығарылым 2008 жылғы 04 тамызда өтелді.

2007 жылғы 14 маусымда тіркелген үшінші облигациялық бағдарламалары шегіндегі облигациялардың екінші шығарылымы бойынша өтеу кестесі:

№ р/н	Купондық төлемнің басталу күні	Мөлшер леме, жылдық%	Күнге орналастырылған көлем	Купондық сыйақы сомасы (теңге)	Атаулы құнын өтеу(теңге)
1.	10.12.2007	-	-	-	-
2.	10.06.2008	-	-	-	-
3.	10.12.2008	-	-	-	-
4.	10.06.2009	12,00	4 674 921 520,00	280 495 291,20	-
5.	10.12.2009	9,10	10 000 000 000,00	455 000 000,00	-
6.	10.06.2010	6,50	10 000 000 000,00	325 000 000,00	-
7.	10.12.2010	7,70	10 000 000 000,00	385 000 000,00	-
8.	10.06.2011	8,40	10 000 000 000,00	420 000 000,00	-
9.	10.12.2011	9,00	10 000 000 000,00	450 000 000,00	-
10.	10.06.2012	8,50	10 000 000 000,00	425 000 000,00	-
11.	10.12.2012	5,70	10 000 000 000,00	285 000 000,00	-
12.	10.06.2013	6,30	10 000 000 000,00	315 000 000,00	-
13.	10.12.2013	6,60	10 000 000 000,00	330 000 000,00	-
14.	10.06.2014	5,40	10 000 000 000,00	270 000 000,00	-
15.	10.12.2014	7,60	10 000 000 000,00	380 000 000,00	-
16.	10.06.2015	8,30	10 000 000 000,00	415 000 000,00	-
17.	10.12.2015	5,00	10 000 000 000,00	250 000 000,00	-
18.	10.06.2016	-	10 000 000 000,00	-	10 000 000 000,00
Жиынтығы:				**4 985 495 291,2**	**10 000 000 000,00**

2007 жылғы 29 қарашада тіркелген үшінші облигациялық бағдарламалары шегіндегі облигациялардың үшінші шығарылымы бойынша өтеу кестесі:

№ р/н	Купондық төлемнің басталу күні	Мөлшер леме, жылдық %	Күнге орналастырылған көлем	Купондық сыйақы сомасы (теңге)	Атаулы құнын өтеу(теңге)
1.	01.06.2008	-	-	-	-
2.	01.12.2008	11,00	5 000 000 000,00	275 000 000,00	-

3.	01.06.2009	11,00	5 000 000 000,00	275 000 000,00	-
4.	01.12.2009	11,00	5 000 000 000,00	275 000 000,00	-
5.	01.06.2010	11,00	5 000 000 000,00	275 000 000,00	-
6.	01.12.2010	11,00	5 000 000 000,00	275 000 000,00	-
7.	01.06.2011	11,00	5 000 000 000,00	275 000 000,00	-
8.	01.12.2011	11,00	5 000 000 000,00	275 000 000,00	-
9.	01.06.2012	11,00	5 000 000 000,00	275 000 000,00	-
10.	01.12.2012	11,00	5 000 000 000,00	275 000 000,00	5 000 000 000,00
Жиынтығы:				**2 475 000 000,0**	**5 000 000 000,00**

2009 жылғы 15 шілдеде тіркелген үшінші облигациялық бағдарламалары шегіндегі облигациялардың төртінші шығарылымы бойынша өтеу кестесі:

№ р/н	Купондық төлемнің басталу күні	Мөлшер леме, жылдық%	Күнге орналастырылған көлем	Купондық сыйақы сомасы (теңге)	Атаулы құнын өтеу(теңге)
1.	15.01.2010	10,20	5 000 000 000,00	255 000 000,00	-
2.	15.07.2010	10,20	5 000 000 000,00	255 000 000,00	-
3.	15.01.2011	10,80	5 000 000 000,00	270 000 000,00	-
4.	15.07.2011	11,00	5 000 000 000,00	275 000 000,00	-
5.	15.01.2012	11,00	5 000 000 000,00	275 000 000,00	-
6.	15.07.2012	11,00	5 000 000 000,00	275 000 000,00	-
7.	15.01.2013	8,90	5 000 000 000,00	222 500 000,00	-
8.	15.07.2013	10,00	5 000 000 000,00	250 000 000,00	5 000 000 000,00
Жиынтығы:				**2 077 500 000,00**	**5 000 000 000,00**

2009 жылғы 09 желтоқсанда тіркелген үшінші облигациялық бағдарламалары шегіндегі облигациялардың бесінші шығарылымы бойынша өтеу кестесі:

№ р/н	Купондық төлемнің басталу күні	Мөлшер леме, жылдық%	Күнге орналастырылған көлем	Купондық сыйақы сомасы (теңге)	Атаулы құнын өтеу(теңге)
1.	10.06.2010	11,00	8 000 000 000,00	440 000 000,00	-
2.	10.12.2010	10,70	8 000 000 000,00	428 000 000,00	-
3.	10.06.2011	11,00	8 000 000 000,00	440 000 000,00	-
4.	10.12.2011	11,00	8 000 000 000,00	440 000 000,00	-
5.	10.06.2012	11,00	8 000 000 000,00	440 000 000,00	-
6.	10.12.2012	8,70	8 000 000 000,00	348 000 000,00	-
7.	10.06.2013	9,30	8 000 000 000,00	372 000 000,00	-
8.	10.12.2013	9,60	8 000 000 000,00	384 000 000,00	-
9.	10.06.2014	8,40	8 000 000 000,00	336 000 000,00	-
10.	10.12.2014	10,60	8 000 000 000,00	424 00 0000,00	-
11.	10.06.2015	11,00	8 000 000 000,00	424 00 0000,00	-
12.	10.12.2015	8,00	8 000 000 000,00	320 000 000,00	8 000 000 000,00
Жиынтығы:				**4 796 000 000,00**	**8 000 000 000,00**

2010 жылғы 25 қарашада тіркелген тоғызыншы облигациялық шығарылым бойынша өтеу кестесі:

№ р/н	Купондық төлемнің басталу күні	Мөлшерлеме, жылдық%	Күнге орналастырылған көлем	Купондық сыйақы сомасы (теңге)	Атаулы құнын өтеу(теңге)
1.	23.06.2011	8,00	8 990 700 000,00	359 628 000,00	-
2.	23.12.2011	8,50	8 990 700 000,00	382 104 750,00	-
3.	23.06.2012	8,50	10 000 000 000,0	425 000 000,00	-
4.	23.12.2012	7,00	10 000 000 000,0	350 000 000,00	-
5.	23.06.2013	6,50	10 000 000 000,0	325 000 000,00	-
6.	23.12.2013	6,50	10 000 000 000,0	325 000 000,00	-
7.	23.06.2014	6,50	10 000 000 000,0	325 000 000,00	
8.	23.12.2014	6,50	10 000 000 000,0	325 000 000,00	
9.	23.06.2015	6,50	10 000 000 000,0	325 000 000,00	-
10.	23.12.2015	6,50	-		-
11.	23.06.2016	6,50	-	-	-
12.	23.12.2016	6,50	-	-	-
13.	23.06.2017	6,50	-	-	-
14.	23.12.2017	6,50	-	-	-
15.	23.06.2018	6,50	-	-	-
16.	23.12.2018	6,50	-	-	10 000 000 000,00
Жиынтығы:				**2 859 628 000,0**	**10 000 000 000,00**

2011 жылғы 27 желтоқсанда тіркелген онынші облигациялық шығарылым бойынша өтеу кестесі:

№ р/н	Купондық төлемнің басталу күні	Мөлшерлеме, жылдық%	Күнге орналастырылған көлем	Купондық сыйақы сомасы (теңге)	Атаулы құнын өтеу(теңге)
1.	02.10.2012	8,00	3 507 000 000,00	140 280 000,00	-
2.	02.04.2013	8,00	5 507 000 000,00	200 280 000,00	-
3.	02.10.2013	8,00	10 000 000 000,00	400 000 000,00	-
4.	02.04.2014	8,00	10 000 000 000,00	400 000 000,00	-
5.	02.10.2014	8,00	10 000 000 000,00	400 000 000,00	-
6.	02.04.2015	8,00	10 000 000 000,00	400 000 000,00	-
7.	02.10.2015	8,00	-	-	-
8.	02.04.2016	8,00	-	-	-
9.	02.10.2016	8,00	-	-	-
10.	02.04.2017	8,00	-	-	10 000 000 000,0
Жиынтығы:				**1 940 560 000,0**	**10 000 000 000,0**

2011 жылғы 27 желтоқсанда тіркелген он бірінші облигациялық шығарылым бойынша өтеу кестесі:

№ р/н	Купондық төлемнің басталу күні	Мөлшерлеме, жылдық%	Күнге орналастырылған көлем	Купондық сыйақы сомасы (теңге)	Атаулы құнын өтеу(теңге)
1.	02.10.2012	7,00	7 000 000,00	245 000,00	-
2.	02.04.2013	7,00	7 000 000,00	245 000,00	-
3.	02.10.2013	7,00	7 000 000,00	245 000,00	-

4.	02.04.2014	7,00	7 000 000,00	245 000,00	-
5.	02.10.2014	7,00	7 000 000,00	245 000,00	-
6.	02.04.2015	7,00	7 000 000,00	245 000,00	-
7.	02.10.2015	7,00	-	-	-
8.	02.04.2016	7,00	-	-	-
9.	02.10.2016	7,00	-	-	-
10.	02.04.2017	7,00	-	-	-
11.	02.10.2017	7,00	-	-	-
12.	02.04.2018	7,00	-	-	-
13.	02.10.2018	7,00	-	-	-
14.	02.04.2019	7,00	-	-	-
15.	02.10.2019	7,00	-	-	-
16.	02.04.2020	7,00	-	-	15 000 000 000,00
Жиынтығы:				**1 470 000,00**	**15 000 000 000,00**

2013 жылғы 05 шілдеде тіркелген он екінші облигациялық шығарылым бойынша өтеу кестесі:

№ р/н	Купондық төлемнің басталу күні	Мөлшерлеме, жылдық %	Күнге орналастырылған көлем	Төленген сыйақы сомасы (теңге)	Негізгі борышты өтеу (теңге)
1.	26.01.2014	8,00	4 936 999 999,00	197 479 999,96	-
2.	26.07.2014	8,00	7 920 499 999,00	316 820 000,00	-
3.	26.01.2015	8,00	7 920 499 999,00	316 820 000,00	-
4.	26.07.2015	8,00	7 920 499 999,00	316 820 000,00	-
5.	26.01.2016	8,00	-	-	-
6.	26.07.2016	8,00	-	-	-
7.	26.01.2017	8,00	-	-	-
8.	26.07.2017	8,00	-	-	-
9.	26.01.2018	8,00	-	-	10 000 000 000,00
Жиынтығы:				**1 147 939 999,96**	**10 000 000 000,00**

2013 жылғы 05 шілдеде тіркелген он үшінші облигациялық шығарылым бойынша өтеу кестесі:

№ р/н	Купондық төлемнің басталу күні	Мөлшерлеме, жылдық %	Күнге орналастырылған көлем	Төленген сыйақы сомасы (теңге)	Негізгі борышты өтеу (теңге)
1.	26.01.2014	8,50	6 106 999 999,00	259 547 499,96	-
2.	26.07.2014	8,50	10 000 000 000,00	425 000 000,00	-
3.	26.01.2015	8,50	10 000 000 000,00	425 000 000,00	-
4.	26.07.2015	8,50	10 000 000 000,00	425 000 000,00	-
5.	26.01.2016	8,50	-	-	-
6.	26.07.2016	8,50	-	-	-
7.	26.01.2017	8,50	-	-	-
8.	26.07.2017	8,50	-	-	-

9.	26.01.2018	8,50	-	-	-
10.	26.07.2018	8,50	-	-	-
11.	27.01.2019	8,50	-	-	-
12.	27.07.2019	8,50	-	-	-
13.	27.01.2020	8,50	-	-	-
14.	27.07.2020	8,50	-	-	10 000 000 000,0
Жиынтығы:				**1 534 547 499,96**	**10 000 000 000,0**

2013 жылғы 05 шілдеде тіркелген он төртінші облигациялық шығарылым бойынша өтеу кестесі:

№ р/н	Купондық төлемнің басталу күні	Мөлшерлеме, жылдық %	Күнге орналастырылған көлем	Төленген сыйақы сомасы (теңге)	Негізгі борышты өтеу (теңге)
1.	26.01.2014	6,00	21 614 660 000,00	656 182 491,08	-
2.	26.07.2014	6,00	21 614 660 000,00	776 469 216,34	-
3.	26.01.2015	6,00	15 864 211 270,00	572 782 285,42	-
4.	26.07.2015	6,00	-	-	-
5.	26.01.2016	6,00	-	-	-
6.	26.07.2016	6,00	-	-	-
7.	26.01.2017	6,00	-	-	-
8.	26.07.2017	6,00	-	-	-
9.	26.01.2018	6,00	-	-	30 000 000 000,0
Жиынтығы:				**2 005 433 992,84**	**30 000 000 000,0**

6) соңғы екі қаржылық жылдың әрбір жылындағы немесе есептелген дивидендтердің сомасы және төленген дивидендтердің сомасы көрсетілген нақты жұмыс істеу кезеңіндегі бір акцияға (жай, артықшылықты) шаққандағы дивидендтің мөлшері;

	Есептелген дивидендтер, мың теңгемен	Төленген дивидендтер, мың теңгемен	Дивидендтің бір акцияға шаққандағы өлшемі, теңгемен
2013 ж.	-	-	-
2014 ж.	-	-	-

7) сауда-саттық ұйымдастырушылардың атауын қоса отырып, эмитенттің бағалы қағаздарымен сауда жүзеге асырылатын негізгі рыноктары;

Эмитенттің бағалы қағаздарымен сауда жүзеге асырылатын негізгі рыноктары:

– ұйымдастырылған рынок – «Қазақстан қор биржасы» АҚ болып табылады.

8) бұрын шығарылған облигациялардың әрбір түрі бойынша олардың ұстаушыларына берілетін құқықтар, оның ішінде шектеулерді (ковенантты) бұзғанда іске асырылған және ұстаушылармен жасалған бағалы қағаздарды сатып алу-сату шарттарында көзделген құқықтар. Ұстаушылардың осы құқықтарын іске асыру тәртібі көрсетіледі.

Проспект шартында бұрын шығарылған облигациялардың ұстаушыларына облигациялардың келесі құқықтары берілді:

– номиналды баға алуға;
– сыйақылар алуға;
– Қазақстан Республикасы заңдарымен қарастырылған тәртіпте өз талаптарын қанағаттандыруына;
– облигацияларды еркін сатуға және басқа жолмен иеліктен айыруға;
– облигацияларға меншік құқығынан шығатын басқа да құқықтар беріледі.

Облигациялар жөнінде борыштарды төлеу бойынша Эмитенттердің міндеттемелерін өтеу мерзімі өткен жағдайда мерзімі өткен күнгі келесі күннен бастап облигацияларды ұстаушылар пайдасына әрбір мерзімі өткен күн үшін есептелген төлемақы өсімі ақшалай міндеттемелердің орындау күніндегі Қазақстан Республикасы Ұлттық Банкі қайта қаржыландырудың ресми мөлшерлемесі нәтижесінен есептелінген жүргізіледі.

Эмитент облигациялары бойынша дефолтты хабарлау үшін негіз болып табылатын оқиға туындаған күннен бастап 30 (отыз) күнтізбелік күн ішінде Эмитент облигациялар бойынша борышты төлеу жөніндегі өз міндеттемелерін тиісті түрде орындауға міндетті. Егер Эмитент осы уақыт аралығында өз міндеттемелерін орындамаса, облигация ұстаушылар мүддесін қорғау Қазақстан Республикасы заңдарына сәйкес облигация ұстаушылар Өкілінің қатысуымен жүзеге асырылады.

Сондай-ақ, үшінші облигациялық бағдарламалары шегіндегі облигациялардың төртінше және бесінші шығарылымы ұстаушыларына Эмитенттің облигацияларын мерзімінен бұрын өтеу құқығы ұсынылды: «Облигация ұстаушылар Эмитенттің мерзімінен бұрын өтеуді келесі жағдайларда талап етуге құқылы:

– төлеу мерзімінің осы проспектіде белгіленген күннен бастап аяқталған күннен кейінгі 30 (отыз) күнтізбелік күн ішінде Эмитент облигациялар бойынша кезекті купондық сыйақыны төлемесе немесе толық төлемесе;
– Эмитентом өзінің осы шығарылымдағы облигацияға қатысты қаржылық міндеттемелерін орындауға қабілетсіздігін хабарлағанда».

Облигация ұстаушылар Эмитентке мерзімінен бұрын өтеу талаптарының себебі көрсетілген жазбаша өтініш ұсыну арқылы Эмитенттің облигацияларды мерзімінен бұрын өтеуді талап етуге құқылы. Эмитент өтінішті қарастыруға және өтініш алған күннен бастап 15 (он бес) жұмыс күн ішінде жазбаша жауап жазуға міндеттеледі.

Проспектінің он екінші және он үшінші облигациялар шығарылымында келесі шектеулер бар (ковенант):

– облигациялар эмитенті мен «Қазақстан қор биржасы» АҚ арасында жасалған листингтік шарттарда белгіленген жылдық және аралық қаржылық есептілікті ұсыну мерзімін бұзуға жол бермеу;
– облигациялар эмитенті мен «Қазақстан қор биржасы» АҚ арасында жасалған листингтік шарттарда белгіленген жылдық қаржылық есептілік бойынша аудиторлық есепті ұсыну мерзімін бұзуға жол бермеу.

Проспектінің он төртінші облигациялар шығарылымында келесі шектеулер бар (ковенант):

– облигациялар эмитенті мен «Қазақстан қор биржасы» АҚ арасында жасалған листингтік шарттарда белгіленген жылдық және аралық қаржылық есептілікті ұсыну мерзімін бұзуға жол бермеу;
– облигациялар эмитенті мен «Қазақстан қор биржасы» АҚ арасында жасалған листингтік шарттарда белгіленген жылдық қаржылық есептілік бойынша аудиторлық есепті ұсыну мерзімін бұзуға жол бермеу.
– 2003 жылғы 2 шілдедегі № 461-II «Бағалы қағаздар нарығы туралы» Қазақстан Республикасы Заңының 18-4 бабында белгіленген жағдайларда эмитент жинақталған

сыйақыны немесе қай өлшемі көп екендігіне байланысты облигациялардың әділ нарықтық құны бойынша есепке ала отырып облигациялардың номиналды құнына сәйкес бағасы бойынша орналастырылған облигацияларды сатып алуды іске асыруға міндетті.

7-бөлім. Облигацияларды шығару туралы мағлұмат.

46. Облигациялар туралы мәлімет.

<table>
<tr><td>1</td><td>облигация түрі:</td><td>қамтамасыз етілмеген, индекстелмеген, атаулы купондық облигациялар</td></tr>
<tr><td rowspan="2">2</td><td>шығарылған облигациялар саны</td><td>30 000 000 000 (отыз миллиард) дана</td></tr>
<tr><td>шығарылған облигациялардың жалпы көлемі</td><td>30 000 000 000 (отыз миллиард) теңге</td></tr>
<tr><td>3</td><td>бір облигацияның номиналды құны</td><td>1 (бір) теңге</td></tr>
<tr><td>4</td><td>облигацияларды орналастыру басталған күні және айналымға шыққан күні</td><td>«Қазақстан Қор Биржасы» АҚ-ның сауда жүйесіндегі бірінші рет өткізілген сауда-саттық күнінен бастап</td></tr>
<tr><td>5</td><td colspan="2">облигациялар бойынша сыйақылар:</td></tr>
<tr><td></td><td>сыйақы мөлшерлемесі</td><td>номиналды құнының жылдық 8,4% (сегіз бүтін оннан төрт пайыз), тіркелген</td></tr>
<tr><td></td><td>Сыйақылар есептеліне бастаған күн</td><td>Сыйақыларды есептеу айналым басталған күннен бастап іске асырылады</td></tr>
<tr><td></td><td>сыйақыларды төлеу кезеңділіктері және күндері</td><td>«Қазақстан Қор Биржасы» АҚ-ның сауда жүйесіндегі бірінші рет өткізілген күнінен бастап облигациялар айналымы әрбір жыл өткен сайын жылына бір рет. Облигациялар бойынша сыйақыларды есептеу барлық айналымға түскен кезең ішінде жүргізіледі, және облигацияларды өтеудің басталу күнінің алдыңғы күнінде аяқталады. Бұл ретте облигациялар айналысқа түскен бірінші 2 (екі) жылға есептелген сыйақы тиісті купондық кезең өткенде төленбейді, ол бойынша төлем келесі купондық кезеңдерге бара-бар кестеге сәйкес төленеді:
<table>
<tr><td>1</td><td>1 купондық кезең</td><td>1 жыл айналыстағы</td><td>төленбейді</td></tr>
<tr><td>2</td><td>2 купондық кезең</td><td>2 жыл айналыстағы</td><td>төленбейді</td></tr>
<tr><td>3</td><td>3 купондық кезең</td><td>3 жыл айналыстағы</td><td>(Н*С) + (Н*С/5)</td></tr>
<tr><td>4</td><td>4 купондық кезең</td><td>4 жыл айналыстағы</td><td>(Н*С) + (Н*С/5)</td></tr>
<tr><td>5</td><td>5 купондық кезең</td><td>5 жыл айналыстағы</td><td>(Н*С) + (Н*С/5)</td></tr>
<tr><td>6</td><td>6 купондық кезең</td><td>6 жыл айналыстағы</td><td>(Н*С) + (Н*С/5)</td></tr>
<tr><td>7</td><td>7 купондық кезең</td><td>7 жыл айналыстағы</td><td>(Н*С) + (Н*С/5)</td></tr>
<tr><td>8</td><td>8 купондық кезең</td><td>8 жыл айналыстағы</td><td>(Н*С) + (Н*С/5)</td></tr>
<tr><td>9</td><td>9 купондық кезең</td><td>9 жыл айналыстағы</td><td>(Н*С) + (Н*С/5)</td></tr>
<tr><td>10</td><td>10 купондық кезең</td><td>10 жыл айналыстағы</td><td>(Н*С) + (Н*С/5)</td></tr>
<tr><td>11</td><td>11 купондық кезең</td><td>11 жыл айналыстағы</td><td>(Н*С) + (Н*С/5)</td></tr>
<tr><td>12</td><td>12 купондық кезең</td><td>12 жыл айналыстағы</td><td>(Н*С) + (Н*С/5)</td></tr>
</table>
, онда Н – Облигацияның номиналды құны
С – купондық мөлшерлеме 8,4% жылдық мөлшерде.</td></tr>
</table>

		Сол себептен облигациялар бойынша сыйақынының бірінші төлемі үшінші купондық кезең өткеннен кейін жүргізіледі. (мысалы: облигацияларды оналастыру бойынша бірінші саудасаттық 2015 жылы 01 шілдеде өтті, осыған сәйкес үшінші купондық кезеңнің аяқталуы 2018 жылы 30 маусымға түседі, сондықтан купонды бірінші төлеу басталатын күн – 01 шілде 2018 жыл).
	сыйақы төлеудің реті мен шарттары	Облигациялар бойынша сыйақы төлеу облигациялар ұстаушылар шотына төлем іске асырылатын кезеңнің соңғы күнінен бастап келесі 15 (он бес) күнтізбелік күн ішінде теңгемен аудару жүзеге асырылады. Осы төлемдер жүзеге асырылатын кезеңнің соңғы күнінің басындағы жағдай бойынша бағалы қағаздарды ұстаушылар тізілімдерінің жүйесінде тіркелген, оларды алуға құқығы бар тұлғаларға төленеді. Егер инвестор Қазақстан Республикасының бейрезиденті болса, жинақталған сыйақыны төлеу Қазақстан Республикасы аумағында банктік шот болғанда (теңгемен) теңгемен төленеді. Теңгені басқа валютаға айырбастау инвестордан тиісті сұрау түскеннен кейін осы төлемді жүргізу күні Қазақстан Республикасының Ұлттық Банкі белгілеген бағам бойынша жүргізілуі мүмкін. Айырбастауға жұмсалған шығындарды инвестор өзі төлейді. Сыйақылардың соңғы төлемі облигацияларды өтеумен бір мезгілде жүргізіледі.
	сыйақылармен есеп айырысу үшін пайданылатын мерзім аралығы	облигациялар бойынша сыйақылар сомасын есептеу үшін уақытша база – есеп айырысу айының ұзақтығы 30 (отыз) күн және есеп айырысу жылының ұзақтығы 360 (үш жүз алпыс) күн.

6) облигациялардың айналымға түсуі мен өтеуі туралы мәлімет:

облигациялардың айналым мерзімі және оларды өтеу шарттары

Облигациялардың айналымға түсу мерзімі - облигациялардың айналымға түскен күнінен бастап 12 (он екі) жыл.

Облигацияларды толығымен өтеу облигациялар бойынша соңғы сыйақыларды төлеумен қатар номиналдық құн бойынша жүргізіледі.

облигациялар айналысы жоспарланатын (ұйымдастырылған және (немесе) ұйымдастырылмаған) нарығын)

ұйымдастырылған және (немесе) ұйымдастырылмаған

Облигацияларды өтеу облигациялар айналымға түскен күнінен бастап 12 (он екі) жыл өткеннен кейін жүргізіледі.

Номиналдық құн және соңғы жинақталған сыйақы сомасын төлеу соңғы облигациялар айналымынан кейінгі келесі күннен бастап 15 (он бес) күнтізбелік күн ішінде жүргізіледі.

облигацияларды өтеу жүргізілетін орын (орындар);

Облигациялардың номиналды құнын өтеу кезіндегі төлем және соңғы кезең үшін жинақталған сыйақылар төлемі «Қазақстан Ипотекалық Компаниясы» ИҰ» АҚ 050012, Алматы қ., Қарасай батыр к-сі, 98 үй орналасқан орны бойынша жүргізіледі.

облигацияларды өтеу тәсілі

Облигацияларды өтеу облигация ұстаушылардың тізілім жүйесінде тіркелген облигация ұстаушылдардың шотына облигация айналымының соңғы күнінің басындағы жағдайы бойынша теңгемен ақша аудару арқылы жүзеге асырылады. Егер инвестор Қазақстан Республикасының бейрезиденті болса, номиналды құны мен жинақталған сыйақыны төлеу Қазақстан Республикасы аумағында банктік шот болғанда (теңгемен) теңгемен төленетін болады. Теңгені басқа валютаға айырбастау инвестордан тиісті сұрау түскеннен кейін осы төлемді жүргізу күні Қазақстан Республикасының Ұлттық Банкі белгілеген бағам бойынша жүргізілуі мүмкін. Айырбастауға жұмсалған шығындарды инвестор өзі төлейді. Облигация ұстаушылардың бағалы қағаздар ұстаушылар тізімінде тіркелген банктік деректемелері болуы міндетті.

Барлық төлемдер – сыйақылар төлемі және облигациялар өтемі эмитентпен қолма-қол ақшасыз ретте жүзеге асырылады.

Эмитенттің касса арқылы облигацияларды қолма-қол ақшамен өтеу кезіндегі хабарласуға қажетті орны мен тұлғалары

Облигацияларды қолма-қол ақшамен өтеу қарастырылмаған.

7) облигацияларды төлеу талаптары мен тәртібі;

облигацияларды (осы эмитент бұрын шығарған, айналыста болу мерзімі аяқталған облигацияларды қоса алғанда) төлеудің талаптары, тәртібі, есеп айырысу тәсілдері, оның ішінде қайта құрылымдау жоспарында көзделген ерекшеліктері

Облигациялар қолма-қол ақшасыз нысанда ақшамен төленеді.

8) облигациялар бойынша қамтамасыз ету (ипотекалық және басқа қамтамасыз етілген облигацияларды шығару кезіндегі);

Осы облигациялар шығарылымы қамтамасыз етілмеген болып табылады.

9) арнайы қаржылық компанияларымен облигациялар шығару кезінде;

Эмитент арнайы қаржы компаниясы болып табылмайды.

10) облигация ұстаушылар өкілдері туралы мәліметтер (атауы, орналасқан жері, байланыс телефондары, фамилиясы, аты, болса – бірінші басшының атқарушы орган мүшелерінің әкелерінің аты);

"Private Asset Managment" акционерлік қоғамы
Орналасқан орны: 050020, Алматы қ., Тайманов к-сі, 167 А
Байланыс тел.: +7 (727) 267-77-17, 380-41-62.
Бірінші басшы (Басқарма төрағасы) - Усеров Даулет Ералыевич.
Атқарушы орган мүшелері:
Басқарма төрағасы - Усеров Даулет Ералыевич
Басқарма төрағасының орынбасары - Бекхожаева Айжан Рахметовна.

11) инфрақұрылымдық облигациялар шығаруда концессия шарттары деректемелері және мемлекеттік кепілдікті ұсыну туралы Қазақстан Республикасы Үкіметінің қаулысы көрсетіледі;

Шығарылған облигациялар инфрақұрылымдық болып табылмайды.

12) облигациялар бойынша құқығын есепке алу тәртібі:

Тіркеуші атауы - «Бағалы қағаздарды бірыңғай тіркеуші» АҚ.
Орналасқан жері: Қазақстан Республикасы, 050000, Алматы қ., Абылай хан даңғылы, 141 үй;
Телефон нөмірлері: (727) 272 47 60, 272 47 66.

Шарттың күні мен нөмірі: 2014 жылғы 01 қаңтардағы №770 Бағалы қағаздарды ұстаушылардың тізілім жүйесін жүргізу бойынша шарт.

13) төлем агенті туралы мәлімет;

төлем агенті қарастырылмаған

14) эмитенттің облигациялар шығарылымын жедел өтеу құқығы (егер осы құқық облигациялар шығарылымы туралы эмитент органы шешімімен қарастырылған жағдайда).

Эмитенттің Директорлар кеңесінің шешімі бойынша толық көлемде мерзімінен бұрын өтеу мақсатында ғана атаулы құны бойынша облигацияларды сатып алуға құқығы бар. Сонымен қатар Эмитент өтеу күніне дейін 10 (он) күнтізбелік күн бұрын облигация ұстаушыларға және «Қазақстан Қор Биржасы» АҚ-ға тиісті хабарламаны жіберу арқылы оларды мерзімнен бұрын өтеу мақсатында облигацияларды сатып алу туралы ақпаратты олырдың мәліметіне дейін жеткізеді. Мерзімінен бұрын өтеу мақсатында облигацияларды сатып алу облигациялар бойынша тиісті сыйақы төлеумен қатар атаулы құн бойынша жүргізіледі.

Сонымен қатар Эмитент облигацияларды сатып алу күніне дейін 10 (он) күнтізбелік күн ішінде үшінші тұлғаға сату құқығынсыз оларды мезгілінен бұрын өтеу немесе ішінара сатып алу мақсатында өзінің корпоративтік интернет-ресурсында http://www.kmc.kzд Эмитенттің Директорлар кеңесі шешімін орналастыру жолымен осы ақпараттарды облигациялар ұстаушылар мәліметіне жеткізеді және оны интернет – ресурсына http://www.kase.kz, сонымен қатар Қаржы есептілігі деепозитариясының (www.dfo.kz)г сайтына орналастыру үшін «Қазахқтан қор биржасы» АҚ-ына ұсынады .

15) эмитентпен бұрын шығарылған, айналыста болу мерзімі аяқталған төлемі облигациялар бойынша талап ету құқықтарымен жүргізілетін облигациялар шығарылған кезде ол облигациялардың мемлекеттік тіркеден өткен күні мен нөмірі, олардың түрі мен саны қосымша көрсетіледі;

Аталған облигациялар шығарылымы бойынша талап құқықтарымен төлеу талаптары қарастырылмаған.

16) облигацияларды қор биржасының ресми тізіміне енгізу және олардың тізімде болу мәселелері бойынша консультациялық қызметтер көрсететін ұйымдар туралы мәліметтер (егер осындай ұйыммен шарт жасау міндеті Заңның талаптарында көзделсе);

Облигацияларды қор биржасының ресми тізіміне енгізу және олардың тізімде болу мәселелері бойынша консультациялық қызметтер көрсететін ұйымдар қарастырылмаған**.**

17) Оның ұстаушыларына облигациялармен ұсынылатын құқықтар:

Шығарылым проспектісімен қарастырылған облигациялардың номиналдық құнының мерзімінде эмитенттен алу құқығы немесе басқа мүлік эквивалентін алу, сонымен қатар облигациялардың номиналдық құнынан тіркелген пайыз алу құқығы немесе басқа мүлік құқығы

- шығарылым проспектісімен қарастырылған мерзімде номиналдық құнының алу құқығы;
- осы проспектімен қарастырылған мерзімде сыйақы алу құқығы;
- Қазақстан Республикасында қарастырылған заң тәртібінде ақпараттар алу құқығы;
- Қазақстан Республикасында қарастырылған заң тәртібінде өз талаптарын қанағаттандыру құқығы;
- еркін шеттету және басқа жолдармен облигацияларды тарату;

– облигацияларға меншік иесі ретінде болатын басқа құқықтар.

эмитентпен облигацияларды жедел өтеудің талап ету құқықтары – осы проспектімен белгіленген осы құқықтардың талаптары, тәртібі мен осы құқықтарды іске асыру мерзімі көрсетіледі, осымен қатар шектеулер (ковенант) бұзылған жағдайда;

Осы проспектінің 38-тармағының 21) тамақшасында көзделген шектеулерді (ковенант) бұзған жағдайда, Эмитент бұзушылықтар туындаған күннен бастап 7 (жеті) жұмыс күні аралығында өзінің корпоративтік интернет-ресурсында http://www.kmc.kz оны орналастыру арқылы шектеулер (ковенанттар) бұзылғаны жөнінде ақпаратты облигациялар ұстаушылардың мәліметіне дейін жеткізеді және эмитентке облигацияларды сатып алудың талап қою тәртібін қамтыған ақпаратты қоса алғанда, өзінің талаптарын қанағаттандыру бойынша ықтимал іс-әрекеттер тізімін көрсетумен және бұзушылықтар пайда болу себептерінің толық сипаттамасын көрсетумен жазбаша хабарламаны оның интернет-ресурсында http://www.kase.kz орналастыру үшін «Қазақстан Қор Биржасы» АҚ оны ұсынады.

Эмитент облигация ұстаушылардың құқығын қамтамасыз ету мақсатында ковенанттар бұзылуына жол бермеу мақсатында барлық қажетті іс-шараларды іске асырады.

Шектеулер (ковенант) бұзылған кезде Эмитент ақпараттық хабарлама жарияланған күннен бастап 90 (тоқсан) күнтізбелік күн ішінде бұзушылықтарға алып келген себептерді жою бойынша барлық мүмкін іс-шараларды қабылдайды.

Егер эмитент шектеулер (ковенант) бұзылу себептерін жою бойынша іс-шаралар қабылдамаған жағдайда және/немесе эмитентпен қабылданған іс-шаралар шектеулердің (ковенант) бұзылуын жоюға алып келмеген жағдайда, ақпараттық хабарлама жарияланған күннен бастап 90 (тоқсан) күнтізбелік күн аралығында облигация ұстаушылар осы мерзім өткеннен күннен бастап (ақпараттық хабарлама жарияланған күннен бастап 90 (тоқсан) күнтізбелік күн) 30 (отыз) күнтізбелік күн ішінде орналастырылған облигацияларды сатып алу туралы эмитентке жазбаша түрде талап етуге құқығы бар.

Эмитент оған тиесілі облигацияларды сатып алу туралы ұстаушыдан жазбаша талап түскен күннен бастап 30 (отыз) күнтізбелік күн ішінде облигация ұстаушының банктік шотына ақша аудару арқылы сату күні жинақталған сыйақы есебімен облигациялардың атаулы құнына сәйкес келетін баға бойынша орналастырылған облигацияларды сатып алады.

Орналастырылған облигацияларды сатып алған жағдайда, облигацияларды сатып алу оған тиесілі облигацияларды сатып алу туралы ұстаушыдан жазбаша талаптар алған күннен бастап 30 (отыз) күнтізбелік күн ішінде облигация ұстаушының банктік шотына аудару арқылы купондарды төлеу кестесіне сәйкес бірінші және екінші купондық кезең ішінде бұрын төленген купондар есебімен егер ол қолданатын болса, бірінші купондық сыйақыны қоса алғанда олардың нақты айналыстағы уақыты үшін жиналған купондық сыйақыны бірге төлеумен номиналдық құны бойынша жүргізіледі.

Сатып алу үдерісі облигация ұстаушының өз бетінше құрастырылған нысанда, төмендегі барлық қажетті деректемелерді көрсетумен, облигацияларды сатып алуға жазбаша өтініш жіберу негізінде ғана жүргізіледі:

- заңды тұлға үшін: облигация ұстаушы атауы, мемлекеттік тіркеу (қайта тіркеу) туралы куәліктің нөмірі, берілген күні және берген орган, орналасқан жері, телефондары, банктік деректемелері, бизнес сәйкестендіру нөмірі болған кезде, салық төлеушіні тіркеу нөмірі, сатып алынатын облигациялар саны мен түрі;

- жеке тұлға үшін: облигация ұстаушының фамилиясы, аты, әкесінің аты болған кезде, куәліктің нөмірі, берілген күні және берген орган, тұратын жері, телефондары, банктік деректемелері, жеке сәйкестендіру нөмірі, салық төлеушіні тіркеу нөмірі, сатып алынатын облигациялар саны мен түрі.

Эмитент түскен өтінімдердің кезектілік тәртібімен облигация ұстаушылардан облигацияларды сатып алады.

Егер облигация ұстаушы Қазақстан Республикасының бейрезиденті болса, жинақталған сыйақы және оларды сатып алу кезіндегі облигациялардың атаулы құнын төлеу, егер Қазақстан Республикасы аумағында банктік шоты болған кезде Қазақстан Республикасының Ұлттық валютасында (теңгемен) жүргізеледі. Жазбаша түрдегі тиісті өтініш облигация ұстаушылһдан түскен кезде инвестормен көрсетілген банк шотына аудару күні Қазақстан Республикасының Ұлттық Банкі белгілеген ресми бағамы бойынша теңге сомасын басқа валютаға айырбастауға болады. Теңгені басқа валютаға айырбастау сомалары облигация ұстаушылар есебінен жүргізіледі.

«Бағалы қағаздар нарығы» туралы 2003 жылғы 2 шілдедегі № 461-II Қазақстан Республикасы Заңының 18-4 бабымен белгіленген жағдайда, эмитент орналастырылған облигацияларды жиналған сыйақы есебімен немесе қайсысының өлшемі көп болуына байланысты облигациялардың әділ нарықтық бағасы бойынша облигациялардың номиналдық құнына сәйкес баға бойынша сатып алуға міндетті.

Егер сыйақы және (немесе) негізгі борышты төлеу облигациялардың шығарылым проспектісіне сәйкес басқа мүліктік құқықтармен жүргізілген жағдайда, осы құқықтарды сипаттау оларды сақтау тәсілдері, бағалау тәртібі және көрсетілген құқықтар бағасын іске асыруға құзырлы тұлғалар, сонымен қатар осы құқықтардың өтуін іске асыру;

Сыйақы және (немесе) негізгі борышты төлеу басқа мүліктік құқықтармен қарастырылмаған.

18) Эмитенттің облигацияларды ұстаушыларды өз қызметімен және ақпарат мазмұнын, тәртібін, мерзімін және осы ақпараттарды ашу тәсілдерін, соның ішінде облигациялар шығарылым проспектісімен қарастырылған шектеулерді (ковенант) бұзу туралы ақпараттарды көрсету арқылы қаржы жағдайын хабарлау тәртібі.

Эмитенттің бағалы қағаздарын «Қазақстан қор биржасы» АҚ-ның ресми тізіміне ендіру жоспарлануда. Эмитент «Қазақстан қор биржасы» АҚ-ға «Қазақстан қор биржасы» АҚ-ның Листингтік ережесіне және Эмитенпен және «Қазақстан қор биржасы» АҚ-ның арасында жасалған мемлекеттік емес эмиссиялық бағалы қағаздардың листингі туралы шартқа сәйкес қызметі және басқа ақпараттар туралы тоқсандық, жылдық есеп ұсынады. Эмитенттің қызметі және оның қаржы жағдайы туралы барлық қажетті ақпараттар «Қазақстан қор биржасы» АҚ-ның - www.kase.kz. ресми сайтында, сондай-ақ Қазақстан Республикасының заңнамасымен көзделген тәртіппен және мерзімдерге сәйкес Қаржылық есептілік депозитарийінің ресми сайтында (www.dfo.kz) ашылған, және тұрақты негізде жаңартылып отырады.

Интернетке кіруге рұқсаты жоқ облигация ұстаушылары осы ақпараттарды хат жазу арқылы Эмитенттен сұрауына құқығы бар. Эмитент хатқа жауапты сұраныс алған күннен бастап 10 жұмыс күні ішінде қайтаруға міндетті.

19) басталған жағдайда эмитенттің облигациялары бойынша дефолт жариялануы мүмкін оқиғалар;

Эмитент облигациялары бойынша дефолт осы проспектімен көзделген мерзімде сыйақы (купон) және/немесе облигациялардың атаулы құны төленбеген немесе толығымен төленбеген кезде туындайды.

Егер Эмитент осы проспект талаптарына сәйкес облигация ұстаушыларға төлеуге міндетті кез келген сомаларды төлемеген жағдайда Эмитент облигация ұстаушыларға ақшалай міндеттемелерді немесе оның бір бөлігін орындау күні (төлем жүргізілетін күнгі кезеңнің соңғы күнінен кейінгі күнге) Қазақстан Республикасының Ұлттық Банкі белгілеген қайта қаржыландырудың ресми ставкасы негізінде есептелетін, мерзімі өткен әрбір күн үшін төлемақы өсімін төлеуге міндетті.

Дефолт туындаған жағдайда Эмитент дефолтқа алып келген барлық себептерді жою үшін барлық күш-жігерін салады, оның ішінде өзінің қаржылық жағдайын жақсарту бойынша, және облигация ұстаушылардың құқығын қорғау бойынша да.

Осы шығарылым облигациялары бойынша дефолт туындаған жағдайда ұстаушылар талаптарын қанағаттандыру осы проспектімен және Қазақстан Республикасының заңнамасымен белгіленген тәртіппен және талаптарда жүзеге асырылатын болады.

Эмитент облигациялары бойынша дефолт туындаған жағдайда міндеттемелерді қайта құрылымдау Қазақстан Республикасының заңнамасымен белгіленген тәртіппен және талаптарда жүзеге асырылатын болады.

Облигациялар бойынша дефолт туындаған жағдайда эмитенттің қандай шаралар қолданатыны, облигациялар бойынша сыйақы төлеу міндеттемелері орындалмаған немесе тиісінше орындалмаған кезде облигацияларды ұстаушылардың құқықтарын қорғау рәсімдері, оның ішінде міндеттемелерді қайта құрылымдау тәртібі мен талаптары;

Эмитент дефолттан шығудың тиімді бағыттарын анықтау мақсатында облигация ұстаушылармен жалпы жиналыс өткізуге бастамашылық білдіреді, сондай-ақ Қазақстан Республикасының заңнмасына сәйкес орындалудың тиісті мерзімдері мен көлемдерін көрсетумен облигация ұстаушылар алдында өз міндеттемелерінің орындалуы бойынша іс-шаралар жоспарын әзірлейді.

Облигациялар бойынша дефолт болған жағдайда Эмитенттің оның төлем қабілеттілігін қалпына келтіруге және облигациялар бойынша берешегін өтеуге бағытталған Эмитентпен қабылданатын іс-шараларға, кез келген қайта құрылымдау, ұйымдастыру-шаруашылық, басқарушылық, инвестициялық, техникалық, қаржы-экономикалық, құқықтық және Қазақстан Республикасының заңнамасына қайшы келмейтін басқа іс-шаралар да кіруі тиіс, оның ішінде мыналар да, бірақ осылармен шектелместен:

1) несие беру көлемдерін төмендету;

2) әкімшілік шығындарды қысқару, оның ішінде қызметкерлердің штаттық санын қысқарту, оның жеке филиалдары мен бөлімдерін жабу арқылы;

3) проблемалық несиелермен жұмыстар бойынша іс-шараларды күшейту;

4) қолданыстағы активтерді сату;

5) ағымдағы берешектерді қайта қаржыландыру мақсатында Эмитенттің несие берушілерімен келіссөздер жүргізу;

6) Эмитенттің қаржылық тұрақтығын қамтамасыз ету үшін жеткілікті мөлшерде өз капиталын ұлғайту мақсатында Эмитент акционерлеріне өтініш жасау.

Купондық сыйақы төлеуге қатысты осы Проспект шарттары бұзылған жағдайда Компания міндеттемелерін қайта құрылымдау туралы шешім Директорлар кеңесімен және қолданылатын заңнамаға сәйкес несие беруші келісімімен қабылданады.

Облигациялар бойынша дефолт жағдайы туындаған жағдайда міндеттемелерді қайтақұрылымдау тәртіптері мен талаптары облигацияларды ұстаушылармен келіссөздер жүргізу арқылы Эмитентпен келісіледі.

Эмитент облигациялар ұстаушыларға мәлімет үшін орындалмаған міндеттемелердің көлемін, міндеттемелерді орындамау себебін, сондай-ақ облигациялар ұстаушылардың өзінің талаптарын қанағаттандыру бойынша ықтимал іс-әрекеттерін, оның ішінде эмитентке, эмитенттің облигациялар бойынша орындамаған немесе тиісінше орындамаған жағдайдағы эмитенттің міндеттемелері бойынша бірлескен немесе қосымша жауапкершілікті көтеретін тұлғаларға талап қою тәртібін қамтыған дефолт фактілері туралы ақпаратты жеткізу тәртібі, мерзімі және тәсілдері;

Дефолт туындаған жағдайда Эмитент облигациялар ұстаушылар мәліметіне облигация өлшемдерін, купондық сыйақы және/немесе облигациялардың атаулы құны төленуі тиіс күнді, орындалмаған міндеттемелердің көлемін, міндеттемелерді орындамау себебін, сондай-ақ облигациялар ұстаушылардың өзінің талаптарын қанағаттандыру бойынша ықтимал іс-әрекеттерін, оның ішінде эмитентке талап қою тәртібін қамтыған, сондай-ақ өз міндеттемелерін орындау үшін Эмитентпен қабылданатын іс-шараларды және Эмитентөз міндететмелері бойынша облигация ұстаушылармен есеп айырысуды жоспарлағанға дейінгі күнді көрсетумен «Қазақстан қор биржасы» АҚ ресми жазбаша хат жіберу арқылы проспектімен белгіленген міндеттемелерді орындау күніне дейін 3 (үш) жұмыс күнінен кешіктірілмейтін мерзімде дефолт фактілері туралы ақпаратты жеткізуге міндетті.

егер көрсетілген ақпараттарды ашу эмитентпен басқа заңды тұлғаға тапсырылса, осы тұлғаның атауы және оның орналасқан орыны көрсетіледі.

Дефолт фактісі (фактілері) туралы ақпараттарды ашу бойынша Эмитентпен тапсырылған басқа заңды тұлғалар жоқ.

облигациялар бойынша эмитент міндеттемелерінің орындалмауы және дұрыс орындалмауы жағдайында эмитент міндеттемелері бойынша бірлесіп немесе субсидиарлық жауап беретін тұлғалармен жасасқан шарттың күні және нөмірі және заңды тұлғаның мемлекеттік тіркелу күні мен нөмірі.

эмитенттің облигациялар бойынша міндеттемелері орындалмаған немесе тиісінше орындалмаған жағдайдағы эмитенттің міндеттемелері бойынша бірлескен немесе қосымша жауапкершілікті көтеретін тұлғалар қарастырылмаған.

20) Опцион туралы ақпараттар.

Облигациялардың осы шығарылымы бойынша опцион қорытындысы қарастырылмаған.

21) инвесторлардың құқықтары мен мүдделерін қорғауды қамтамасыз ету үшін қажетті қосымша шектеулерді эмитенттің бағалы қағаздар шығарылымының проспектісіне енгізу жөнінде қор биржасының листинг комиссиясының ұсынымдары.

Эмитент төменде көрсетілген қосымша шектеулерді (ковенанттарды) қабылдады:

- облигация эмитентімен және «Қазақстан Қор Биржасы» АҚ-мен арасында жасалған листингтік шартпен белгіленген, жылдық және аралық қаржылық есептілікті беру мерзімдерінің бұзылуына жол бермеу;
- облигация эмитентімен және «Қазақстан Қор Биржасы» АҚ-мен арасында жасалған листингтік шартпен анықталған облигация эмитентінің жылдық қаржылық есептілігі бойынша аудиторлық есептерді беру мерзімдерінің бұзылуына жол бермеу.

47. Облигацияларды өтеу сәтіне дейін әрбір сыйақы төлеу кезеңі бөлігінде сыйақы төлеу мен негізгі борыш сомасын өтеу үшін қажетті эмитенттің дерек көздері мен ақшалай қаражат легінің болжамы .

Облигацияларды өтеу сәтіне дейін әрбір сыйақы төлеу кезеңі бөлігінде сыйақы төлеу мен негізгі борыш сомасын өтеу үшін қажетті эмитенттің дерек көздері мен ақшалай қаражат легінің болжамы 3- қосымшада ұсынылады.

48. Айырбасталатын облигациялар.

Шығарылатын облигациялар айырбастауға жатпайды.

49. Облигацияларды орналастыру тәсілдері.

1) **облигацияларды, оның ішінде ұйымдастырылмаған нарықта орналастырудың басталу және аяқталу күні;**

   Облигацияларды орналастырудың басталу күні – «Қазақстан қор биржасы» АҚ-ның ресми тізіміне ендірген күні. Облигациялар бағалы қағаздардың ұйымдастырылған рыногында барлық айналыс мерзімі ішінде орналастырылады.

2) **акцияларға айырбасталатын облигацияларды орналастыру кезінде жазылу жолымен айырбастау талаптары көрсетіледі;**

Облигациялар шығарылымы акцияларға айырбасталған облигациялар болып табылмайды.

3) **Облигацияларды орналастыруға қатысушы ұйымдар туралы мәлімет.**

Облигацияларды орналастыруға қатысатын ұйымдарды тарту қарастырылмаған.

50. Эмитент қабылдайтын өзге шектеулер (ковенанттар) және заңмен көзделмеген (егер бұл облигациялар шығарылымы кезінде эмитент органының шешімінде көзделсе).

Қандай да бір болмасын шектеулер (ковенанттар) эмитент органы шешімімен қарастырылмаған.

51. Облигацияларды орналастырудан түскен ақшаларды пайдалану

Эмитенттің облигацияларды орналастырудан түскен ақшаларды пайдалану мақсаты мен тәртібі;

Әрі қарай жалға беру үшін құрылысты және (немесе) тұрғын үйлерді және ғимараттарды сатып алу, сонымен қатар банк-серіктестерден ипотекалық қарыздар бойынша талап ету құқығын сатып алу үшін қаржыландыру.

өзгерістерді көрсету арқылы алынған ақшаны жоспарланған таратудағы болатын өзгерістер кезіндегі талаптар

Алынған ақшаны жоспарланған таратуға өзгерістер енгізу қарастырылмаған

8-бөлім. Қосымша ақпарат

52. Облигациялар шығарылымына кеткен сома және бұл шығындар қандай жолдармен төленетіні туралы мәлімет.

Шығындар	Есеп айырысу базасы
Алдын ала қорытындылау үшін алымдар	100 АЕК
өтініштерді қарағаны үшін листинктік алымдар	1000 АЕК
Листинктік алымдар (кіру)	шығарылым көлемінің 0,025%, бірақ 3 000 АЕК-тен көп емес
Листинктік алымдар (жыл сайынғы)	100 АЕК
Тіркеуші қызметтері	шарттың талаптарына сәйкес
маркет-мейкердің қызмет көрсетулері	шарттың талаптарына сәйкес (егер облигациялар ұстаушылардың саны 10 немесе одан көп болғанда)
Үстеме шығындары	шарттың талаптарына сәйкес

Барлық шығындар қолма-қол ақшасыз түрде төленеді.

53. Инвесторлардың Эмитент жарғысының көшірмесімен, облигациялар шығарылымы проспектісімен, бұқаралық ақпарат құралдарында облигацияларды орналастыру қорытындысы туралы есеппен таныса алатын орындар туралы ақпараттар.

Пошталық мекенжайы: 050012, Алматы қаласы, Қарасай батыр көшесі, 98 үй.
Телефоны: +7 (727) 344-12-22
«Қазақстан қор биржасы» АҚ ресми сайты - www.kase.kz.
Эмитенттің ресми сайты – www.kmc.kz
Республикалық газеттер - «Казахстанская правда», «Егемен Қазақстан».

«Қазақстан Ипотекалық Компаниясы» ИҰ» АҚ
Басқармасының Төрағасы **А.А. Ибадуллаев**

«Қазақстан Ипотекалық Компаниясы» ИҰ» АҚ
Бас бухгалтері –Бухгалтерлік есеп
басқармасының бастығы **Ш. Жұманова**

1- қосымша

«Қазақстан Ипотекалық Компаниясы» ИҰ» АҚ ұйымдық құрылымы

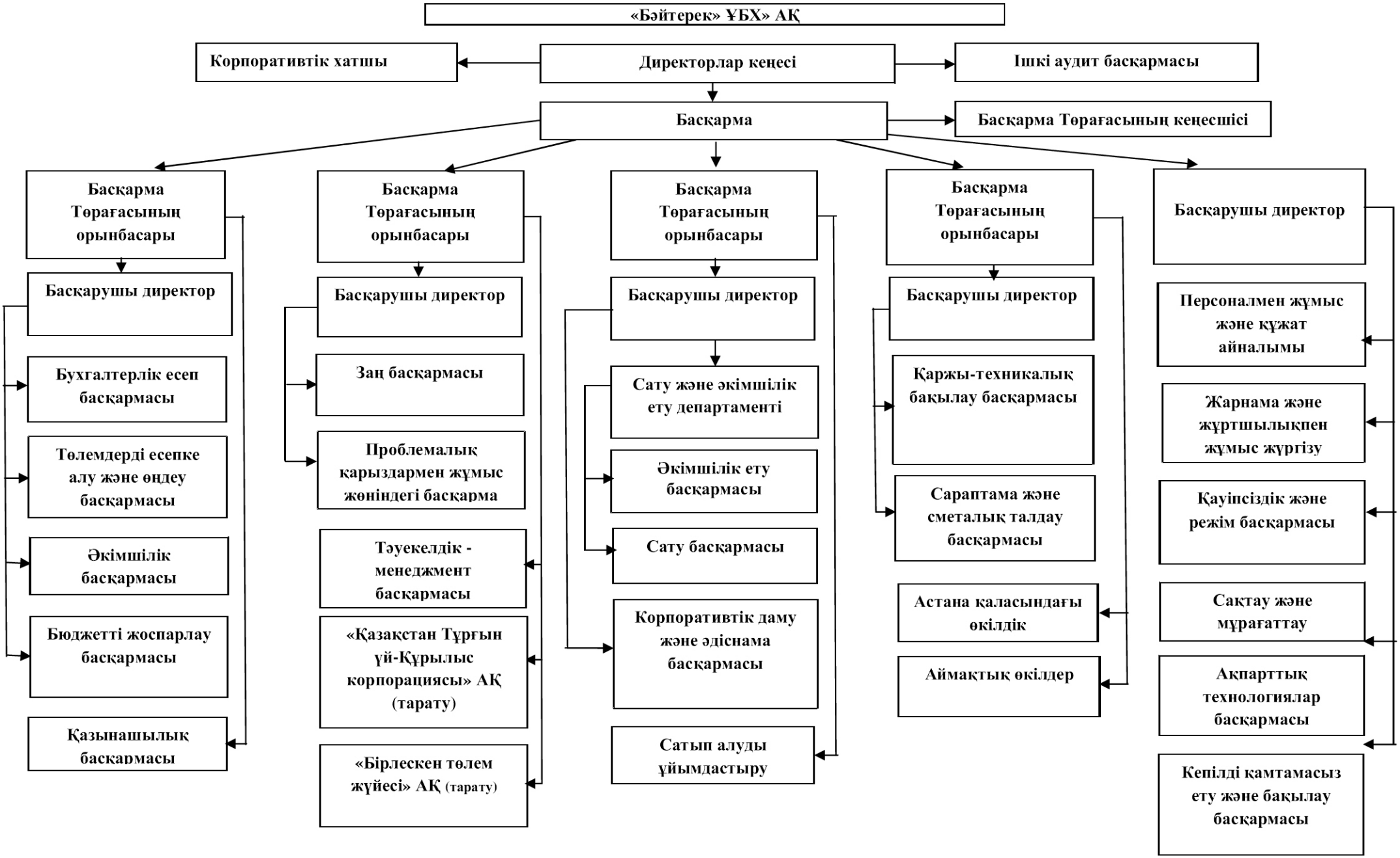

2- қосымша

"Қазақстан Ипотекалық Компания" Ипотекалық ұйымы" акционерлік қоғамының аффилиирленген тұлғаларының тізімі						
Эмиссиялық бағалы қағаздарының мемлекеттік тізілім деректеріне сәйкес жарияланған акциялар шығаралымының мемлекеттік тіркеу және/немесе 25.02.2010 №А4532 жарияланған акциялар шығарылымын мемлекеттік тіркеу туралы куәлікті ауыстыру күні мен нөмірі				Аффилиирленген тұлғалардың тізілімі ұсынылатын күні 31.05.2015 ж. жағдай бойынша		
Жеке тұлға						
№	Аты-жөні, тегі (бар болған жағдайда)	Бизнес – сәйкестендіру нөмірі (заңды тұлға үшін), жеке сәйкестендіру нөмірі (жеке тұлға үшін) немесе салық төлеушіні тіркеу нөмірі	Туған күні*	Аффилиирленгендігін тану үшін негіздеме**	Аффилирленгендігінің пайда болған күні*	Ескерту
1	2	3	4	5	6	7
"Қазақстан Ипотекалық Компания" ИҰ" АҚ жеке тұл.						
Директорлар кенесі						
1	**Бишимбаев Куандык Валиханович**		**11.04.1980ж.**	**"АҚ туралы" ҚР Заңы 64**	**27.11.2014ж.**	**Директорлар кенесінің Төрағасы**
	Бишимбаев Валихан Козыкеевич		27.10.1946ж.	"АҚ туралы"	25.06.2013ж.	әкесі
	Нурлыбекова Альмира Балтабаевна		21.01.1953ж.	"АҚ туралы"	25.06.2013ж.	анасы
	Бишимбаева Аружан Валихановна		11.11.1984ж.	"АҚ туралы"	25.06.2013ж.	қарындасы
	Бишимбаева Назым Кахармановна		02.12.1981ж.	"АҚ туралы"	25.06.2013ж.	жұбайы
	Валихан Аль-Искандер Куандыкулы		07.03.2000ж.	"АҚ туралы"	25.06.2013ж.	ұлы
	Бишимбаев Мансур Куандыкулы		06.09.2009ж.	"АҚ туралы"	25.06.2013ж.	ұлы
	Бишимбаев Карим Куандыкулы		30.01.2011ж.	"АҚ туралы"	25.06.2013ж.	ұлы
	Бишимбаева Рания Куандыққызы		05.2013ж.	"АҚ туралы"	25.06.2013ж.	қызы
	Бабагулов Кахарман Бабагулович		15.07.1943ж.	"АҚ туралы"	25.06.2013ж.	жұбайының әкесі
	Бабагул Ақдан Асанкызы		09.05.1944ж.	"АҚ туралы"	25.06.2013ж.	жұбайының анасы
2	**Алдамберген Алина Өтемісқызы**	**730111400369**	**11.01.1973ж.**	**64 бап 1 т. 3)**	**05.11.2013ж.**	**Директорлар кенесінің**
	Алдамбергенова Зинет	381231400229	31.12.1938ж.	64 бап 1 т. 2)	05.11.2013ж.	анасы
	Алдамбергенова Айгуль	650926400263	26.09.1965ж.	64 бап 1 т. 2)	05.11.2013ж.	әпкесі
3	**Ибадуллаев Азамат Амалұлы**	**740919300023**	**19.09.1974ж.**	**64 бап 1 т. 3)**	**10.02.2006ж.**	**Директорлар кенесінің**
	Бердимуратова Аида Сеилхановна	760724400016	24.07.1976ж.	64 бап 1 т. 2)	10.02.2006ж.	жұбайы
	Ибадуллаева Айлин Азаматовна	030813600014	13.08.2003ж.	64 бап 1 т. 2)	10.02.2006ж.	қызы
	Ибалуллаева Алайя Азаматқызы	130521602440	21.05.2013ж.	64 бап 1 т. 2) тт.	10.02.2006ж.	қызы
	Ибадуллаева Жумабиби Амаловна	530723400453	21.07.1953ж.	64 бап 1 т. 2) тт.	10.02.2006ж.	анасы
	Бердимуратова Гульнара Даумовна	530805400022	08.08.1953ж.	64 бап 1 т. 2)	10.02.2006ж.	жұбайының анасы
	Бердимуратова Мира Сеилхановна	840110400029	10.01.1984ж.	64 бап 1 т. 2)	10.02.2006ж.	жұбайының сіңлісі
4	**Мадиев Сержан Нураханович**		**23.01.1983ж.**	64 бап 1 т. 2)	**31.03.2015ж.**	**Директорлар кенесінің**
	Есымова Асель Есымовна		01.07.1984ж.	64 бап 1 т. 2)	31.03.2015ж.	жұбайы
	Мадиева Диана Сержановна		19.01.2010ж.	64 бап 1 т. 2)	31.03.2015ж.	қызы
	Нурахан Амир Сержанович		15.10.2011ж.	64 бап 1 т. 2)	31.03.2015ж.	ұлы
	Мадиев Нурахан Жумаханович		20.10.1959ж.	64 бап 1 т. 2)	31.03.2015ж.	әкесі
	Мадиева Зауре Сахановна		25.07.1961ж.	64 бап 1 т. 2)	31.03.2015ж.	анасы
	Мадиев Даурен Нураханович		25.10.1987ж.	64 бап 1 т. 2)	31.03.2015ж.	ағасы
	Тукурбаев Есым Ануарбекович		15.11.1958ж.	64 бап 1 т. 2)	31.03.2015ж.	жұбайының әкесі
	Баденова Айгуль Турсумбетовна		22.06.1960ж.	64 бап 1 т. 2)	31.03.2015ж.	жұбайының анасы
	Есымова Айым Есымовна		05.07.1988ж.	64 бап 1 т. 2)	31.03.2015ж.	жұбайының сіңлісі
Басқарма						
1	**Ибадуллаев Азамат Амалұлы**	**740919300023**	**19.09.1974ж.**	**64 бабы 1 т. 3) тт.**	**10.02.2006ж.**	**Басқарма Төрағасы-Басқарма мүшесі**
2	**Досмухаметов Болат Сейлханович**	**740209301296**	**09.02.1974ж.**	**64 бабы 1 т. 3) тт.**	**15.04.2010ж.**	**Басқарма Төрағасының орынбасары -**
	Пазылбекова Жанар Тулеповна	780521403193	21.05.1978ж.	64 бап 1 т. 2) тт.	15.04.2010ж.	жұбайы
	Досмухаметова Аружан Болатовна	990411400065	11.04.1999ж.	64 бап 1 т. 2) тт.	15.04.2010ж.	қызы
	Досмухаметов Адилет Болатович	110465000430	06.11.2000ж.	64 бап 1 т. 2) тт.	15.04.2010ж.	ұлы
	Досмухаметова Рания Болатовна	031118600059	18.11.2003ж.	64 бап 1 т. 2) тт.	15.04.2010ж.	қызы
	Досмухаметов Азамат Болатович	060618500033	18.06.2006ж.	64 бап 1 т. 2) тт.	15.04.2010ж.	ұлы
	Досмухаметова Айерке Болатқызы	110423600160	23.04.2011ж.	64 бап 1 т. 2) тт.	23.04.2011ж.	қызы
	Досмухаметов Арнат Болатұлы	120702500668	02.07.2012ж.	64 бап 1 т. 2) тт.	02.07.2012ж.	ұлы
	Досмухаметов Сейлхан Сейфуллаевич	480325300322	25.03.1948ж.	64 бап 1 т. 2) тт.	15.04.2010ж.	әкесі
	Досмухаметова Жумакуль Аленовна	491225400499	25.12.1949ж.	64 бап 1 т. 2) тт.	15.04.2010ж.	анасы
	Досмухаметов Мурат Сейлханович	711113300164	13.11.1971ж.	64 бап 1 т. 2)	15.04.2010ж.	ағасы
	Досмухаметова Жанар Сейлхановна	780521403193	06.04.1977ж.	64 бап 1 т. 2) тт.	15.04.2010ж.	қарындасы
	Досмухаметов Багдат Сейлханович	790602301162	02.06.1979ж.	64 бап 1 т. 2) тт.	15.04.2010ж.	інісі
	Касимбаева Гульдана Эрмаковна	540914401674	14.09.1954ж.	64 бап 1 т. 2) тт.	15.04.2010ж.	жұбайының анасы
	Пазылбекова Гульнар Тулеповна	751025403223	25.10.1975ж.	64 бап 1 т. 2) тт.	15.04.2010ж.	жұбайының әпкесі

	Пазылбекова Майра Тулеповна	800218402154	18.02.1980ж.	64 бап 1 т. 2) тт.	15.04.2010ж.	жұбайының сіңлісі
	Пазылбеков Алмас Тулепович	910128300482	28.01.1991ж.	64 бап 1 т. 2) тт.	15.04.2010ж.	жұбайының інісі
3	**Жумабеков Сержан Лесбекович**	**790602300372**	**02.06.1979ж.**	**64 бабы 1 т. 3) тт.**	**30.09.2011ж.**	**Басқарма Төрағасының орынбасары -**
	Алиева Ардак Даулетовна	840403400110	03.04.1984ж.	64 бап 1 т. 2) тт.	30.09.2011ж.	жұбайы
	Жумабеков Шахмардан Сержанұлы	060819500076	19.08.2006ж.	64 бап 1 т. 2) тт.	30.09.2011ж.	ұлы
	Жумабекова Данель Сержанкызы	090125551013	25.01.2009ж.	64 бап 1 т. 2) тт.	30.09.2011ж.	қызы
	Жумабеков Абилмансур Сержанович	101110502040	10.11.2010ж.	64 бап 1 т. 2) тт.	30.09.2011ж.	ұлы
	Жумабекова Рахия	470623400931	23.06.1947ж.	64 бап 1 т. 2) тт.	30.09.2011ж.	анасы
	Жумабеков Лесбек	380720301337	20.07.1938ж.	64 бап 1 т. 2) тт.	30.09.2011ж.	әкесі
	Жумабекова Раушан Лесбековна	671226401331	26.12.1967ж.	64 бап 1 т. 2)	30.09.2011ж.	әпкесі
	Жумабеков Досжан Лесбекович	690313300073	13.03.1969ж.	64 бап 1 т. 2)	30.09.2011ж.	ағасы
	Жумабекова Гульзия Лесбековна	700715402551	15.07.1970ж.	64 бап 1 т. 2) тт.	30.09.2011ж.	әпкесі
	Алиев Даулет Калтаевич	590110300217	10.01.1959ж.	64 бап 1 т. 2) тт.	30.09.2011ж.	жұбайының әкесі
	Алиева Нагима Ешанкуловна	610601400308	01.06.1961ж.	64 бап 1 т. 2) тт.	30.09.2011ж.	жұбайының анасы
	Алиева Разия Даулетовна	860304400176	04.03.1986ж.	64 бап 1 т. 2) тт.	30.09.2011ж.	жұбайының сіңлісі
	Алиева Алия Даулетовна	871022401872	22.10.1987ж.	64 бап 1 т. 2) тт.	30.09.2011ж.	жұбайының сіңлісі
	Даулет Тлеубек Даулетұлы	971125300470	25.11.1997ж.	64 бап 1 т. 2) тт.	30.09.2011ж.	жұбайының інісі
4	**Бейсембаев Кудайберген Зейноллаулы**	**610725302075**	**25.07.1961ж.**	64 бап 1 т. 2) тт.	**15.08.2014ж.**	**Басқарма Төрағасының орынбасары -**
	Иманалина Маржан Иманалиевна	650313401813	13.03.1965ж.	64 бап 1 т. 2)	15.08.2014ж.	жұбайы
	Бейсембаев Данияр	870519300041	19.05.1987ж.	64 бап 1 т. 2)	15.08.2014ж.	ұлы
	Зейноллина Нельжан	950616450049	16.06.1995ж.	64 бап 1 т. 2)	15.08.2014ж.	қызы
	Бейсембаев Зейнолла Баязитович	280326300386	26.03.1928ж.	64 бап 1 т. 2)	15.08.2014ж.	әкесі
	Айтекова Гульжамила Абутовна	361103401106	14.11.1936ж.	64 бап 1 т. 2)	15.08.2014ж.	анасы
	Искендиров Досболат Иманалиевич	810816300302	16.08.1981ж.	64 бап 1 т. 2)	15.08.2014ж.	жұбайының інісі
	Искендирова Дана Иманалиевна	690209401386	09.02.1969ж.	64 бап 1 т. 2)	15.08.2014ж.	жұбайының сіңлісі
	Искендирова Макен Нуракиновна	411231400536	31.12.1941ж.	64 бап 1 т. 2)	15.08.2014ж.	жұбайының анасы
	Искендиров Иманали	420531300301	31.05.1942ж.	64 бап 1 т. 2)	15.08.2014ж.	жұбайының әкесі
	"Қазақстан Тұрғын үй-Құрылыс Корпорациясы" АҚ					
	Директорлар кенесі					
1	**Бейсембаев Кудайберген Зейноллаулы**	**610725302075**	**25.07.1961ж.**	64 бап 1 т. 2) тт.	**15.08.2014ж.**	**Директорлар кенесінін төрағасы**
2	**Касымов Айдар Алтаевич**	**811022300517**	**22.10.1981ж.**	**64 бап 1 т. 3) тт.**	**29.10.2013ж.**	**Директорлар кенесінін мүшесі**
	Достанова Гульжаухар Жексенбаевна	830531450805	31.05.1983ж.	64 бабы 1 т. 2) тт.	29.10.2013ж.	жұбайы
	Касымова Айдана Айдаровна	061031535341	31.10.2006ж.	64 бабы 1 т. 2) тт.	29.10.2013ж.	қызы
	Касымов Арыстанбек Айдарович	130714505261	14.07.2013ж.	64 бабы 1 т. 2) тт.	29.10.2013ж.	ұлы
	Касымов Алтай Каримуллаевич	480913300031	13.09.1948ж.	64 бабы 1 т. 2) тт.	29.10.2013ж.	әкесі
	Касымова Гульсара Рахметовна	491218400202	18.12.1949ж.	64 бабы 1 т. 2) тт.	29.10.2013ж.	анасы
	Касымова Аида Алтаевна	760729401580	29.07.1976ж.	64 бабы 1 т. 2) тт.	29.10.2013ж.	әпкесі
	Касымова Алия Алтаевна	890206400555	06.02.1989ж.	64 бабы 1 т. 2) тт.	29.10.2013ж.	қарындасы
	Есетова Умит Абдигазиевна	550824400931	24.08.1955ж.	64 бабы 1 т. 2) тт.	29.10.2013ж.	жұбайының анасы
	Достанов Жексенбай Достанович	530520300099	20.05.1953ж.	64 бабы 1 т. 2) тт.	29.10.2013ж.	жұбайының әкесі
	Достанов Нагашыбай Жексенбаевич	790925301862	25.09.1979ж.	64 бабы 1 т. 2) тт.	29.10.2013ж.	жұбайының ағасы
	Достанова Гаухар Жексенбаевна	820104450811	04.01.1982ж.	64 бабы 1 т. 2) тт.	29.10.2013ж.	жұбайының әпкесі
	Достанов Азамат Жексенбаевич	890702301414	02.07.1989ж.	64 бап 1 т. 3) тт.	29.10.2013ж.	жұбайының інісі
5	**Ергалиева Алтынгуль Кошбаевна**	**751103400252**	**03.11.1975ж.**	**64 бап 1 т. 2) тт.**	**02.09.2014ж.**	**"Қазақстан Тұрғын үй-Құрылыс Корпорациясы" АҚ Бас директоры**
	Ашимбаев Максут Есентаевич	78021430222	14.02.1978ж.	64 бап 1 т. 2) тт.	02.09.2014ж.	жары
	Ашимбаев Касым Максутович	406185000088	18.06.2004ж.	64 бап 1 т. 2)	02.09.2014ж.	ұлы
	Ашимбаева Науат Максутовна	811236532040	23.11.2008ж.	64 бап 1 т. 2) тт.	02.09.2014ж.	қызы
	Кусайнова Сагира	430421400123	21.04.1943ж.	64 бап 1 т. 2) тт.	02.09.2014ж.	анасы

	Ергалиев Даулеткерей Кушбаевич	660124300101	24.01.1966ж.	64 бап 1 т. 2) тт.	02.09.2014ж.	ағасы
	Ергалиева Ақтөл Кошбаевна	690209400183	09.02.1969ж.	64 бап 1 т. 2) тт.	02.09.2014ж.	әпкесі
	Ашимбаев Есентай Ошакбаевич	520802301195	02.08.1952ж.	64 бап 1 т. 2) тт.	02.09.2014ж.	жарының әкесі
	Кудайбергенова Кенескуль Калибековна	560901403103	01.09.1956ж.	64 бап 1 т. 2) тт.	02.09.2014ж.	жарының анасы
	Ашимбаев Галымжан Есентаевич	821206301458	06.12.1982ж.	64 бап 1 т. 2) тт.	02.09.2014ж.	жарының інісі
	"Бәйтерек" Ұлттық Басқарушы Холдингі" акционерлік қоғамы					
	Директорлар кенесі					
1	**Масимов Карим Кажимканович**		**15.06.1965ж.**	**"АҚ туралы" РҚ Заңы 64 бабы 1 т. 3) тт.**	**09.04.2014ж.**	**Қазақстан Республикасының Премьер-Министрі "Бәйтерек" ұлттық басқарушы холдингі" АҚ Директорлар кенесі Төрағасы, "Самрұқ-Қазына" ұлттық әл-ауқат қоры" АҚ Директорлар кенесінің Төрағасы**
2	**Султанов Бахыт Турлыханович**		**29.11.1971ж.**	**"АҚ туралы" РҚ Заңы 64 бабы 1 т. 3) тт.**	**25.06.2013ж.**	**ҚР Президент Әкімшілігі Басшысының орынбасары - "Бәйтерек" ұлттық басқарушы холдингі" АҚ Директорлар**
3	**Исекешев Асет Орентаевич**		**17.08.1971ж.**	**"АҚ туралы" РҚ Заңы 64 бабы 1 т. 3) тт.**	**26.06.2013ж.**	**ҚР Премьер-Министрінің орынбасары - Индустрия және жаңа технологиялар министрі - "Бәйтерек" ұлттық басқарушы**
4	**Сагинтаев Бакытжан Абдирович**		**13.10.1963ж.**	**"АҚ туралы" РҚ Заңы 64 бабы 1 т. 3) тт.**	**25.06.2013ж.**	**ҚР Премьер - Министрдің бірінші орынбасары - ҚР Өнірлерді дамыту министрі - "Бәйтерек" ұлттық басқарушы холдингі" АҚ**
5	**Ергожин Даулет Едилович**		**26.04.1979ж.**	**"АҚ туралы" РҚ Заңы 64 бабы 1 т. 3) тт.**	**30.12.2013ж.**	**ҚР Президенті Әкімшілігінің Әлеуметтік-экономикалық мониторинг бөлімі меңгерушісі- "Бәйтерек" ұлттық басқарушы өолдингі" АҚ Директорлар кенесінің мүшесі "Астана ЭКСПО» ұлттық компаниясы" АҚ Директорлар**
6	**Досаев Ерболат Аскарбекович**		**21.05.1970ж.**	**"АҚ туралы" РҚ Заңы 64 бабы 1 т. 3) тт.**	**25.06.2013ж.**	**ҚР Экономика және бюджетті жоспарлау министрі - "Бәйтерек" ұлттық басқарушы холдингі" АҚ Директорлар кенесінің мүшесі, "Самрұқ-Қазына" ұлттық әл-ауқат қоры" АҚ Директорлар кенесінің**
7	**Алдамберген Алина Өтемісқызы**		**11.01.1973ж.**	**"АҚ туралы" РҚ Заңы 64 бабы 1 т. 3) тт.**	**23.07.2013ж.**	**Басқарма Төрағасының орынбасары, "Бәйтерек" ұлттық басқарушы холдингі" АҚ Басқарма мүшесі**
	Алдамбергенова Зинет Жармагамбетовна		31.12.1938 ж.	"АҚ туралы" ҚР Заңы 64 бабы 1	23.07.2013ж.	анасы
	Алдамбергенова Айгуль Утемисовна		26.09.1965 ж.	"АҚ туралы" ҚР Заңы 64 бабы 1	23.07.2013ж.	әпкесі
8	**Достияров Аскар Абаевич**		**18.06.1976ж.**	**"АҚ туралы" РҚ Заңы 64 бабы 1 т. 3) тт.**	**23.07.2013ж.**	**"Бәйтерек" ұлттық басқарушы холдингі" АҚ Басқарушы директоры - Басқарма мүшесі**

	Достияров Абай Мухамедиярович		21.08.1951ж.	"АҚ туралы" ҚР Заңы 64 бабы 1 тармағы 2) тармақшасы	23.07.2013ж.	әкесі
	Достиярова Иззатилзаман		22.07.1951ж.	"АҚ туралы" ҚР Заңы 64 бабы 1 тармағы 2) тармақшасы	23.07.2013ж.	анасы
	Достиярова Асем Абаевна		16.01.1981ж.	"АҚ туралы" ҚР Заңы 64 бабы 1 тармағы 2) тармақшасы	23.07.2013ж.	қарындасы
	Достиярова Айжана Абаевна		10.07.1987ж.	"АҚ туралы" ҚР Заңы 64 бабы 1 тармағы 2) тармақшасы	23.07.2013ж.	қарындасы
	Сатыбалдиева Алуа Ерлановна		16.12.1975ж.	"АҚ туралы" ҚР Заңы 64 бабы 1 тармағы 2) тармақшасы	23.07.2013ж.	жұбайы
	Достияров Арнур Аскарович		23.11.2008ж.	"АҚ туралы" ҚР Заңы 64 бабы 1 тармағы 2) тармақшасы	23.07.2013ж.	ұлы
	Сатыбалдиева Ерлан Абенович		13.06.1953ж.	"АҚ туралы" ҚР Заңы 64 бабы 1 тармағы 2) тармақшасы	23.07.2013ж.	жұбайының әкесі
	Сатыбалдиева Жанна Исаевна		07.11.1952ж.	"АҚ туралы" ҚР Заңы 64 бабы 1 тармағы 2) тармақшасы	23.07.2013ж.	жұбайының анасы
	Сатыбалдиев Мадияр Ерланович		26.10.1985ж.	"АҚ туралы" ҚР Заңы 64 бабы 1 тармағы 2) тармақшасы	23.07.2013ж.	жұбайының інісі
9	**Сейджапарова Динара Нурлановна**		**01.07.1975ж.**	**"АҚ туралы" РҚ Заңы 64 бабы 1 т. 3) тт.**	**23.07.2013ж.**	**"Бәйтерек" ұлттық басқарушы холдингі" АҚ Басқарушы директоры - Басқарма мүшесі**
	Бекжанов Нурлан Майлыханович		23.02.1971ж.	"АҚ туралы" ҚР Заңы 64 бабы 1 тармағы 2) тармақшасы	23.07.2013ж.	жары
	Бекжанова Рания Нурлановна		27.01.2009ж.	"АҚ туралы" ҚР Заңы 64 бабы 1 тармағы 2) тармақшасы	23.07.2013ж.	қызы
	Бекжанова Бегюмхан Нурлановна		10.10.2011ж.	"АҚ туралы" ҚР Заңы 64 бабы 1 тармағы 2) тармақшасы	23.07.2013ж.	қызы
	Бекжанова Сафият Нурлановна		02.05.2014ж.	"АҚ туралы" ҚР Заңы 64 бабы 1 тармағы 2) тармақшасы	02.05.2014ж.	қызы
	Сейджапаров Нурлан Сейтқулович		13.03.1949ж.	"АҚ туралы" ҚР Заңы 64 бабы 1 тармағы 2) тармақшасы	23.07.2013ж.	әкесі
	Сейджапарова Мадина Канафиевна		24.11.1951ж.	"АҚ туралы" ҚР Заңы 64 бабы 1 тармағы 2) тармақшасы	23.07.2013ж.	анасы
	Сейджапарова Альмира Нурлановна		29.06.1978ж.	"АҚ туралы" ҚР Заңы 64 бабы 1 тармағы 2) тармақшасы	23.07.2013ж.	сіңлісі

	Меирман Акмарал Нурлановна		03.11.1983ж.	"АҚ туралы" ҚР Заңы 64 бабы 1 тармағы 2) тармақшасы	23.07.2013ж.	сіңлісі
	Сейджапарова Айжан Нурлановна		19.01.1987ж.	"АҚ туралы" ҚР Заңы 64 бабы 1 тармағы 2) тармақшасы	23.07.2013ж.	сіңлісі
10	**Тулеушин Каныш Аманбаевич**		**06.12.1983ж.**	**"АҚ туралы" РҚ Заңы 64 бабы 1 т. 3) тт.**	**23.07.2013ж.**	**"Бәйтерек" ұлттық басқарушы холдингі" АҚ Басқарушы директоры - Басқарма төрағасы**
	Кужагалиева Алия Аскаровна		24.03.1986ж.	"АҚ туралы" ҚР Заңы 64 бабы 1 тармағы 2) тармақшасы	23.07.2013ж.	жұбайы
	Аманбай Альмансур Қанышұлы		27.06.2010ж.	"АҚ туралы" ҚР Заңы 64 бабы 1 тармағы 2) тармақшасы	23.07.2013ж.	ұлы
	Аманбай Альсеит Қанышұлы		27.02.2014ж.	"АҚ туралы" ҚР Заңы 64 бабы 1 тармағы 2) тармақшасы	23.07.2013ж.	ұлы
	Тулеушин Аманбай		01.11.1952ж.	"АҚ туралы" ҚР Заңы 64 бабы 1 тармағы 2) тармақшасы	23.07.2013ж.	әкесі
	Карабасова Раушан		19.10.1950ж.	"АҚ туралы" ҚР Заңы 64 бабы 1 тармағы 2) тармақшасы	23.07.2013ж.	анасы
	Тулеушин Куаныш Аманбаевич		19.10.1976ж.	"АҚ туралы" ҚР Заңы 64 бабы 1 тармағы 2) тармақшасы	23.07.2013ж.	ағасы
	Тулеушин Шынғыс Аманбаевич		12.03.1978ж.	"АҚ туралы" ҚР Заңы 64 бабы 1 тармағы 2) тармақшасы	23.07.2013ж.	ағасы
	Кужагалиев Аскар Урынбасарович		15.04.1957ж.	"АҚ туралы" ҚР Заңы 64 бабы 1 тармағы 2) тармақшасы	23.07.2013ж.	жұбайының әкесі
	Тулеусариева Кулян Унаевна		02.07.1961ж.	"АҚ туралы" ҚР Заңы 64 бабы 1 тармағы 2) тармақшасы	23.07.2013ж.	жұбайының анасы
	Кужагалиев Ильят Аскарович		12.0.8.1984ж.	"АҚ туралы" ҚР Заңы 64 бабы 1 тармағы 2) тармақшасы	23.07.2013ж.	жұбайының ағасы
	Кужагалиев Аслан Аскарович		07.09.1995ж.	"АҚ туралы" ҚР Заңы 64 бабы 1 тармағы 2) тармақшасы	23.07.2013ж.	жұбайының інісі
11	**Дунаев Арман Галиаскарович**		**07.10.1966ж.**	**"АҚ туралы" РҚ Заңы 64 бабы 1 т. 3)**	**13.12.2008ж.**	**"Бәйтерек девелопмент" АҚ Директорлар кеңесінің**
	Дунаев Галиаскар Исмагулович			"АҚ туралы" ҚР Заңы 64 бабы 1 тармағы 2), 3),6)тармақшалары	13.12.2008ж.	әкесі
	Дунаева Зейнетай Кожатаевна			"АҚ туралы" ҚР Заңы 64 бабы 1 тармағы 2), 3),6)тармақшалары	13.12.2008ж.	анасы

	Дунаева Гульжан Султановна			"АҚ туралы" ҚР Заңы 64 бабы 1 тармағы 2), 3),6)тармақшалары	13.12.2008ж.	жұбайы
	Дунаев Адиль Арманулы			"АҚ туралы" ҚР Заңы 64 бабы 1 тармағы 2), 3),6)тармақшалары	13.12.2008ж.	ұлы
	Дунаева Алуа Арманқызы			"АҚ туралы" ҚР Заңы 64 бабы 1 тармағы 2), 3),6)тармақшалары	13.12.2008ж.	қызы
	Дунаева Гульнара Галиаскаровна			"АҚ туралы" ҚР Заңы 64 бабы 1 тармағы 2), 3),6)тармақшалары	13.12.2008ж.	әпкесі
12	**Достияров Аскар Абаевич**		**18.06.1976ж.**	**"АҚ туралы" ҚР Заңы 64 бабы 1**	**23.08.2013ж.**	**"Бәйтерек девелопмент" АҚ Директорлар кенесінің**
13	**Искаков Илья Архимедович**		**19.06.976ж.**	**"АҚ туралы" ҚР Заңы 64 бабы 1**	**23.08.2013ж.**	**"Бәйтерек девелопмент" АҚ Директорлар кенесінің**
	Искаков Архимед Мынбаевич		01.02.1953ж.	"АҚ туралы" ҚР Заңы 64 бабы 1	23.08.2013ж.	әкесі
	Искакова Галина Витальевна		11.11.1947ж.	"АҚ туралы" ҚР Заңы 64 бабы 1	23.08.2013ж.	анасы
	Искакова Карина Ивановна		06.06.1981ж.	"АҚ туралы" ҚР Заңы 64 бабы 1	23.08.2013ж.	жұбайы
	Искаков Всеволод Ильич		02.08.2007ж.	"АҚ туралы" ҚР Заңы 64 бабы 1	23.08.2013ж.	ұлы
	Искаков Егор Ильич		03.04.2009ж.	"АҚ туралы" ҚР Заңы 64 бабы 1	23.08.2013ж.	ұлы
	Карпетова Галина Аркадьевна		22.10.1961ж.	"АҚ туралы" ҚР Заңы 64 бабы 1	23.08.2013ж.	жұбайының анасы
14	**Орынбеков Алишер Муханмадиярович**		**10.10.1966ж.**	**"АҚ туралы" ҚР Заңы 64 бабы 1**	**21.11.2013ж.**	**"Бәйтерек девелопмент" АҚ Басқарушы директор,**
	Карпетов Карен Иванович		20.06.1986ж.	"АҚ туралы" ҚР Заңы 64 бабы 1	23.08.2013ж.	жұбайының ағасы
15	**Кузбибаев Алтай Шоканович**		**18.01.1985ж.**	**"АҚ туралы" ҚР Заңы 64 бабы 1**	**25.11.2013ж.**	**"Байтерек девелопмент" АҚ Басқарушы**
	Кузбибаев Шокан Бансатбинович		20.04.1959ж.	"АҚ туралы" ҚР Заңы 64 бабы 1	25.11.2013ж.	әкесі
	Абилова Гульнара Есмухановна		16.01.1963ж.	"АҚ туралы" ҚР Заңы 64 бабы 1	25.11.2013ж.	анасы
	Укузбибаев Мадияр Шоканович		05.01.1989ж.	"АҚ туралы" ҚР Заңы 64 бабы 1	25.11.2013ж.	інісі
	Кузбибаева Инкара Шокановна		08.03.1995ж.	"АҚ туралы" ҚР Заңы 64 бабы 1	25.11.2013ж.	қарындасы
	Кузбибаева Намыз Талгаткызы		03.08.1986ж.	"АҚ туралы" ҚР Заңы 64 бабы 1	25.11.2013ж.	жұбайы
	Мамеков Талгат Ануарбекович		13.01.1963ж.	"АҚ туралы" ҚР Заңы 64 бабы 1	25.11.2013ж.	жұбайының әкесі
	Мамекова Мадина Адихановна		14.05.1962ж.	"АҚ туралы" ҚР Заңы 64 бабы 1	25.11.2013ж.	жұбайының анасы
	Ануарбек Нуриля Талгаткызы		06.11.1996ж.	"АҚ туралы" ҚР Заңы 64 бабы 1	25.11.2013ж.	жұбайының сіңлісі
	Ануарбек Ахат Талгатулы		08.01.2001ж.	"АҚ туралы" ҚР Заңы 64 бабы 1	25.11.2013ж.	жұбайының інісі
16	**Арапова Сауле Муратовна**		**15.07.1974ж.**	**"АҚ туралы" ҚР Заңы 64 бабы 1 тармағы 3)тт**	**17.03.2009ж.**	**"Стресті активтер қоры" АҚ Басқарма Төрағасы, Директорлар кенесінің**
	Арапов Мурат Ибраевич		01.10.1950ж.	"АҚ туралы" ҚР Заңы 64 бабы 1	17.03.2009ж.	әкесі
	Арапова Салтанат Муратовна		22.10.1986ж.	"АҚ туралы" ҚР Заңы 64 бабы 1	17.03.2009ж.	сіңлісі

17	**Алдашов Марс Бактиярович**		**21.08.1977ж.**	**"АҚ туралы" ҚР Заңы 64 бабы 1 тармағы 2)**	**24.12.2013ж.**	**"Қазақстан Даму Банкі" АҚ Басқарма Төрағасының орынбасары**
	Алдашов Бактияр Абилкаирович		22.02.1954ж.	"АҚ туралы" ҚР Заңы 64 бабы 1	24.12.2013ж.	әкесі
	Таттибаева Нуршат Оспановна		24.02.1956ж.	"АҚ туралы" ҚР Заңы 64 бабы 1	24.12.2013ж.	анасы
	Бахтияр Арна Абилкаировна		25.04.1984ж.	"АҚ туралы" ҚР Заңы 64 бабы 1	24.12.2013ж.	қарындасы
	Бексеитова Аяжан Токтаровна		22.08.1981ж.	"АҚ туралы" ҚР Заңы 64 бабы 1	24.12.2013ж.	жұбайы
	Бактияр Айнара Марскызы		05.05.2008ж.	"АҚ туралы" ҚР Заңы 64 бабы 1	24.12.2013ж.	қызы
	Бактияр Айзара Марскызы		05.05.2008ж.	"АҚ туралы" ҚР Заңы 64 бабы 1	24.12.2013ж.	қызы
	Бактияр Арсен Марсулы		27.03.2004ж.	"АҚ туралы" ҚР Заңы 64 бабы 1	24.12.2013ж.	ұлы
18	**Жумагулов Айбатыр Нышанбаевич**		**26.12.1976ж.**	**"АҚ туралы" ҚР Заңы 64 бабы 1 тармағы 3) тт**	**04.07.2013ж.**	**"Қазақстан Тұрғын үй жинақ банкі" АҚ Басқарма Төрағасы, Директорлар кенесінің**
19	**Бишимбаев Куандык Валиханович**		**11.04.1980ж.**	**"АҚ туралы" ҚР Заңы 64 бабы 1**	**13.03.2013ж.**	**"Қазақстан Даму Банкі" АҚ Директорлар кенесінің**
20	**Достияров Аскар Абаевич**		**18.06.1976ж.**	**"АҚ туралы" ҚР Заңы 64 бабы 1**	**04.06.2013ж.**	**"Қазақстан Даму Банкі" АҚ Директорлар кенесінің**
21	**Алдамберген Алина Өтемісқызы**		**11.01.1973ж.**	**"АҚ туралы" ҚР Заңы 64 бабы 1**	**04.06.2013ж.**	**"Қазақстан Даму Банкі" АҚ Директорлар кенесінің**
22	**Ниетбаев Нурлан Кадырович**		**18.12.1969ж.**	**"АҚ туралы" ҚР Заңы 64 бабы 1 тармағы 3) тт**	**01.03.2012ж.**	**"Қазақстан Даму Банкі" АҚ Басқарма Төрағасының орынбасары**
	Аятбекова Гульжазира Абжапаровна		30.10.1969ж.	"АҚ туралы" ҚР Заңы 64 бабы 1	01.03.2012ж.	жұбайы
	Ниетбаева Толеужамал		22.04.1942ж.	"АҚ туралы" ҚР Заңы 64 бабы 1	01.03.2012ж.	анасы
	Ниетбаев Фазыл Кадырович		29.10.1962ж.	"АҚ туралы" ҚР Заңы 64 бабы 1	01.03.2012ж.	ағасы
	Ниетбаев Калаубек Кадырович		24.01.1966ж.	"АҚ туралы" ҚР Заңы 64 бабы 1	01.03.2012ж.	ағасы
	Ниетбаев Жаныбек Кадырович		22.09.1967ж.	"АҚ туралы" ҚР Заңы 64 бабы 1	01.03.2012ж.	ағасы
	Ниетбаев Бауржан Кадырович		22.02.1971ж.	"АҚ туралы" ҚР Заңы 64 бабы 1	01.03.2012	інісі
	Жодыбаева Фарида Кадыровна		14.10.1961ж.	"АҚ туралы" ҚР Заңы 64 бабы 1	01.03.2012ж.	әпкесі
	Аятбекова Гульсима Абжапаровна		05.06.1965ж.	"АҚ туралы" ҚР Заңы 64 бабы 1	01.03.2012ж.	жұбайының әпкесі
	Мухашев Орынгали Абжапарович		15.09.1963ж.	"АҚ туралы" ҚР Заңы 64 бабы 1	01.03.2012ж.	жұбайының ағасы
	Байжуманова Шынар Абжапаровна		20.11.1971ж.	"АҚ туралы" ҚР Заңы 64 бабы 1	01.03.2012ж.	жұбайының сіңлісі
	Аятбек Нурлан Абжапарович		23.06.1967ж.	"АҚ туралы" ҚР Заңы 64 бабы 1	01.03.2012ж.	жұбайының ағасы
	Мухашева Куляш Сулеменовна		21.11.1939ж.	"АҚ туралы" ҚР Заңы 64 бабы 1	01.03.2012ж.	анасы
	Кадырова Зарина Нурланкызы		06.04.2002ж.	"АҚ туралы" ҚР Заңы 64 бабы 1	01.03.2012ж.	қызы
	Кадыров Диас Нурланович		27.04.2006ж.	"АҚ туралы" ҚР Заңы 64 бабы 1	01.03.2012ж.	ұлы
	Кадыров Ильяс Нурланович		06.08.2010ж.	"АҚ туралы" ҚР Заңы 64 бабы 1 тармағы 2), 3),6)тармақшалары	01.03.2012ж.	ұлы
23	**Алдабергенова Баян Тыныштыкбаевна**		**16.06.1971ж.**	**"АҚ туралы" ҚР Заңы 64 бабы 1 тармағы 3) тт**	**04.07.2013ж.**	**"Қазақстан Даму Банкі" АҚ Басқарма Төрағасының орынбасары**
	Алдаберген Тыныштыкбай		09.08.1944ж.	"АҚ туралы" ҚР Заңы 64 бабы 1 тармағы 2) тармақшасы	04.07.2013ж.	әкесі

	Әмірхан Бақыт Сайфетденқызы		16.06.1941ж.	"АҚ туралы" ҚР Заңы 64 бабы 1 тармағы 2) тармақшасы	04.07.2013ж.	анасы
	Алдабергенов Аскар Тыныштыкбаевич		03.06.1977ж.	"АҚ туралы" ҚР Заңы 64 бабы 1 тармағы 2) тармақшасы	04.07.2013ж.	інісі
	Алдабергенов Азамат Тыныштыкбаевич		12.11.1972ж.	"АҚ туралы" ҚР Заңы 64 бабы 1 тармағы 2) тармақшасы	04.07.2013ж.	інісі
24	**Килыбаев Даулетхан Азимханович**		**09.07.1976ж.**	**"АҚ туралы" ҚР Заңы 64 бабы 1 тармағы 3) т**	**18.04.2011ж.**	**"Қазақстан Даму Банкі" АҚ Басқарма Төрағасының орынбасары**
	Килыбаев Гульнара Муратбековна		13.06.1982ж.	"АҚ туралы" ҚР Заңы 64 бабы 1	18.04.2011ж.	жұбайы
	Килыбаев Азимхан		01.10.1953ж.	"АҚ туралы" ҚР Заңы 64 бабы 1	18.04.2011ж.	әкесі
	Алиева Мадина Керимбековна		30.12.1954ж.	"АҚ туралы" ҚР Заңы 64 бабы 1	18.04.2011ж.	анасы
	Килыбаева Индира Азимхановна		17.06.1978ж.	"АҚ туралы" ҚР Заңы 64 бабы 1	18.04.2011ж.	қарындасы
	Килыбаева Айлин Даулетханова		11.08.2012ж.	"АҚ туралы" ҚР Заңы 64 бабы 1 тармағы 2), 3),6)тармақшалары	18.04.2011ж.	қызы
	Килыбаев Тимур Даулетханович		18.09.2009ж.	"АҚ туралы" ҚР Заңы 64 бабы 1 тармағы 2), 3),6)тармақшалары	18.04.2011ж.	ұлы
	Сагатов Муратбек Сайлауович		10.03.1956ж.	"АҚ туралы" ҚР Заңы 64 бабы 1 тармағы 2), 3),6)тармақшалары	18.04.2011ж.	жұбайының әкесі
	Сагатова Сайлаухан Кудайбергенова		12.03.1957ж.	"АҚ туралы" ҚР Заңы 64 бабы 1	18.04.2011ж.	жұбайының анасы
	Сагатов Даниэль Муратбекович		22.07.1980ж.	"АҚ туралы" ҚР Заңы 64 бабы 1	18.04.2011ж.	жұбайының ағасы
25	**Кунанбаев Ерден Аширбекович**		**15.11.1971ж.**	**"АҚ туралы" ҚР Заңы 64 бабы 1**	**09.04.2011ж.**	**"БРК-Лизинг" АҚ Басқарма Төрағасы**
26	**Мырзабеков Жаннат Гайноллаевич**		**04.12.1977ж.**	**"АҚ туралы" ҚР Заңы 64 бабы 1**	**24.08.2011ж.**	**"БРК-Лизинг" АҚ Басқарма мүшесі**
27	**Шалабеков Бауржан Лазаревич**		**04.03.1978ж.**	**"АҚ туралы" ҚР Заңы 64 бабы 1**	**31.03.2011ж.**	**"БРК-Лизинг" АҚ Басқарма мүшесі**
28	**Пазылхаирова Гульбану Тажибаевна**		**13.07.1972ж.**	**"АҚ туралы" ҚР Заңы 64 бабы 1**	**05.11.2013ж.**	**"КазЭкспортГарант" СК" АҚ Директорлар кеңесінің мүшесі**
29	**Садыков Еркин Токмухамедович**		**04.01.1964ж.**	**"АҚ туралы" ҚР Заңы 64 бабы 1**	**29.06.2012ж.**	**"КазЭкспортГарант" СК" АҚ Басқарма Төрағасы - Басқарма**
	Садыкова Мира Женисовна		10.12.1966ж.	"АҚ туралы" ҚР Заңы 64 бабы 1 тармағы 2), 3),6)тармақшалары	29.06.2012ж.	жұбайы
	Токмухамедов Сальмен Еркинович		21.08.1993ж.	"АҚ туралы" ҚР Заңы 64 бабы 1 тармағы 2), 3),6)тармақшалары	29.06.2012ж.	ұлы
	Токмухамедов Сыздык Еркинович		23.02.1996ж.	"АҚ туралы" ҚР Заңы 64 бабы 1 тармағы 2), 3),6)тармақшалары	29.06.2012ж.	ұлы

	Токмухамедов Нурмухамед Еркинович		19.05.2004ж.	"АҚ туралы" ҚР Заңы 64 бабы 1 тармағы 2), 3),6)тармақшалары	29.06.2012ж.	ұлы
	Келимбетова Фатима Токмухамедовна		01.05.1967ж.	"АҚ туралы" ҚР Заңы 64 бабы 1 тармағы 2), 3),6)тармақшалары	29.06.2012ж.	қарындасы
	Шокыбаев Женис Акимбекович		30.10.1942ж.	"АҚ туралы" ҚР Заңы 64 бабы 1 тармағы 2), 3),6)тармақшалары	29.06.2012ж.	жұбайының әкесі
	Шокыбаев Аскар Акимбекович		24.02.1974ж.	"АҚ туралы" ҚР Заңы 64 бабы 1 тармағы 2), 3),6)тармақшалары	29.06.2012ж.	жұбайының інісі
	Шокыбаев Ермек Акимбекович		16.02.1994ж.	"АҚ туралы" ҚР Заңы 64 бабы 1 тармағы 2), 3),6)тармақшалары	29.06.2012ж.	жұбайының інісі
30	**Жаксыбаев Бахыт Калмурзаевич**		**04.11.1981ж.**	**"АҚ туралы" ҚР Заңы 64 бабы 1 тармағы 3) тт.**	**25.02.2014ж.**	**"Байтерек девелопмент" АҚ Басқарма Төрағасы - "Байтерек девелопмент" АҚ Директорлар кеңесінің**
	Ислам Мадина		03.08.1984ж.	"АҚ туралы" ҚР Заңы 64 бабы 1 тармағы 2), 3),6)тармақшалары	19.08.2013ж.	жұбайы
	Қалмурза Али Бахытұлы		13.04.2011ж.	"АҚ туралы" ҚР Заңы 64 бабы 1 тармағы 2), 3),6)тармақшалары	19.08.2013ж.	ұлы
	Қалмурза Малика Бахытұлы		25.06.2013ж.	"АҚ туралы" ҚР Заңы 64 бабы 1 тармағы 2), 3),6)тармақшалары	19.08.2013ж.	қызы
	Джаксибаева Кульдаркул Желеубаевна		21.09.1957ж.	"АҚ туралы" ҚР Заңы 64 бабы 1	19.08.2013ж.	анасы
	Жаксыбаева Шолпан Калмурзаевна		07.02.1979ж.	"АҚ туралы" ҚР Заңы 64 бабы 1 тармағы 2), 3),6)тармақшалары	19.08.2013ж.	әпкесі
	Абишев Ислам Алмаханович		12.06.1956ж.	"АҚ туралы" ҚР Заңы 64 бабы 1 тармағы 2), 3),6)тармақшалары	19.08.2013ж.	жұбайының әкесі
	Налибаева Шекер Кенжебековна		28.01.1956ж.	"АҚ туралы" ҚР Заңы 64	19.08.2013ж.	жұбайының анасы
	Абишева Гульмира Исламовна		05.06.1979ж.	"АҚ туралы" ҚР Заңы 64 бабы 1 тармағы 2), 3),6)тармақшалары	19.08.2013ж.	жұбайының әпкесі
	Абишева Баян Исламовна		06.10.1986ж.	"АҚ туралы" ҚР Заңы 64 бабы 1	19.08.2013ж.	жұбайының сіңлісі
	Исламова Айым Исламовна		26.10.1993ж.	"АҚ туралы" ҚР Заңы 64 бабы 1	19.08.2013ж.	жұбайының сіңлісі
	Исламов Ерсеит		08.10.1998ж.	"АҚ туралы" ҚР Заңы 64 бабы 1	19.08.2013ж.	жұбайының інісі
31	**Тулеушин Каныш Аманбаевич**		**06.12.1983ж.**	**"АҚ туралы" ҚР Заңы 64 бабы 1**	**23.07.2013ж.**	**"КазЭкспортГарант" СК" АҚ Директорлар кеңесінің мүшесі**

32	**Енкебаев Досым Кобейулы**		**12.05.1976ж.**	**"АҚ туралы" ҚР Заңы 64 бабы 1**	**25.06.2013ж.**	**"КазЭкспортГарант" СК" АҚ Директорлар кенесінің мүшесі"**
	Енкебаев Кобей Енкебаевич		14.12.1951ж.	"АҚ туралы" ҚР Заңы 64 бабы 1	25.06.2013ж.	әкесі
	Енкебаев Марат Кобейулы		15.04.1978ж.	"АҚ туралы" ҚР Заңы 64 бабы 1 тармағы 2), 3),6)тармақшалары	25.06.2013ж.	інісі
	Маханова Аида Орынбасаровна		01.05.1980ж.	"АҚ туралы" ҚР Заңы 64 бабы 1	25.06.2013ж.	жұбайы
	Кобей Дінмухаммед Досымулы		19.04.2008ж.	"АҚ туралы" ҚР Заңы 64 бабы 1 тармағы 2), 3),6)тармақшалары	25.06.2013ж.	ұлы
	Кобей Даниал Досымулы		22.06.2012ж.	"АҚ туралы" ҚР Заңы 64 бабы 1 тармағы 2), 3),6)тармақшалары	25.06.2013ж.	ұлы
	Тазабекова (Енкебаева) Дана Кобеевна		29.03.1985ж.	"АҚ туралы" ҚР Заңы 64 бабы 1 тармағы 2), 3),6)тармақшалары	25.06.2013ж.	қарындасы
	Маханова Ботакоз Кариевна		27.05.1947ж.	"АҚ туралы" ҚР Заңы 64 бабы 1	25.06.2013ж.	жұбайының анасы
	Маханов Серик Орынбасарович		06.04.1971ж.	пп. 2),3),6) п. 1 ст. 64 Закона РК "Об АО"	25.06.2013ж.	жұбайының ағасы
	Маханов Жарас Орынбасарович		18.10.1972ж.	"АҚ туралы" ҚР Заңы 64 бабы 1	25.06.2013ж.	жұбайының ағасы
33	**Яковенко Игорь Алексеевич**		**08.08.1973ж.**	**"АҚ туралы" ҚР Заңы 64 бабы 1 тармағы 2)**	**03.12.2013ж.**	**"КазЭкспортГарант" СК" АҚ Басқарма Төрағасының орынбасары**
	Яковенко Валентина		12.09.1938ж.	"АҚ туралы" ҚР Заңы 64 бабы 1	03.12.2013ж.	анасы
	Яковенко Нина Анатольевна		10.11.1977ж.	"АҚ туралы" ҚР Заңы 64 бабы 1	03.12.2013ж.	жұбайы
	Яковенко Александра Игоревна		08.014.1999ж.	"АҚ туралы" ҚР Заңы 64 бабы 1	03.12.2013ж.	қызы
	Яковенко Анжелика Игоревна		20.01.2005ж.	"АҚ туралы" ҚР Заңы 64 бабы 1	03.12.2013ж.	қызы
	Яковенко Наталья Алексеевна		08.04.1958ж.	"АҚ туралы" ҚР Заңы 64 бабы 1	03.12.2013ж.	әпкесі
	Яковенко Ольга Алексеевна		13.08.1959ж.	"АҚ туралы" ҚР Заңы 64 бабы 1	03.12.2013ж.	әпкесі
	Яковенко Руслан Алексеевич		31.10.1970ж.	"АҚ туралы" ҚР Заңы 64 бабы 1	03.12.2013ж.	ағасы
	Яковенко Дмитрий Алексеевич		14.02.1976ж.	"АҚ туралы" ҚР Заңы 64 бабы 1	03.12.2013ж.	інісі
	Семенова Наталья Аркадьевна		26.07.1954ж.	"АҚ туралы" ҚР Заңы 64 бабы 1	03.12.2013ж.	жұбайының анасы
	Семенова Ольга Аркадьевна		25.01.1973ж.	"АҚ туралы" ҚР Заңы 64 бабы 1 тармағы 2), 3),6)тармақшалары	03.12.2013ж.	жұбайының әпкесі
	Семенов А лексей Анатольевич		11.03.1985ж.	"АҚ туралы" ҚР Заңы 64 бабы 1	03.12.2013ж.	жұбайының інісі
34	**Сагинтаев Бакытжан Абдирович**		**13.10.1963ж.**	**"АҚ туралы" ҚР Заңы 64 бабы 1**	**15.04.2013ж.**	**"Даму" Қоры" АҚ Директорлар кенесінің төрағасы**
	Сагинтаева Галия Каратаевна		08.03.1965ж.	"АҚ туралы" ҚР Заңы 64 бабы 1	15.04.2013ж.	жұбайы
	Ибрагим Меруерт Бакытжанкызы		17.03.1987ж.	"АҚ туралы" ҚР Заңы 64 бабы 1	15.04.2013ж.	қызы
	Бакытжанкызы Надира		10.08.1992ж.	"АҚ туралы" ҚР Заңы 64 бабы 1	15.04.2013ж.	қызы

	Кемелова Орынбасар Абдировна		07.06.1945ж.	"АҚ туралы" ҚР Заңы 64 бабы 1 тармағы 2) тармақшасы	15.04.2013ж.	әпкесі
	Сагинтаев Таймас Абдирович		12.03.1949ж.	"АҚ туралы" ҚР Заңы 64 бабы 1 тармағы 2) тармақшасы	15.04.2013ж.	ағасы
	Кемелов Каржаубай Абдирович		06.04.1952ж.	"АҚ туралы" ҚР Заңы 64 бабы 1 тармағы 2) тармақшасы	15.04.2013ж.	ағасы
	Сагинтаев Кыстаубай Абдирович		15.06.1958ж.	"АҚ туралы" ҚР Заңы 64 бабы 1	15.04.2013ж.	ағасы
	Сагинтаева Ляззат Абдировна		10.07.1961ж.	"АҚ туралы" ҚР Заңы 64 бабы 1	15.04.2013ж.	әпкесі
	Турусова Аскеркуль		06.06.1941ж.	"АҚ туралы" ҚР Заңы 64 бабы 1	15.04.2013ж.	жұбайының анасы
	Айдарбекова Алия Каратаевна		05.03.1976ж.	"АҚ туралы" ҚР Заңы 64 бабы 1	15.04.2013ж.	жұбайының сіңлісі
	Турысова Тогжан Каратаевна		01.01.1971ж.	пп. 2) п. 1 ст. 64 Закона РК "Об АО"	15.04.2013ж.	жұбайының сіңлісі
	Некрасова Корлан Каратаевна		02.02.1967ж.	"АҚ туралы" ҚР Заңы 64 бабы 1	15.04.2013ж.	жұбайының сіңлісі
35	**Жумангарин Серик Макашович**		**27.01.1965ж.**	**"АҚ туралы" ҚР Заңы 64 бабы 1**	**15.04.2012ж.**	**"Даму" Қоры" АҚ Директорлар кенесінің мүшесі**
36	**Тлеушин Қаныш Аманбаевич**		**06.12.1983ж.**	**"АҚ туралы" ҚР Заңы 64 бабы 1**	**26.06.2013ж.**	**"Даму" Қоры" АҚ Директорлар кенесінің мүшесі**
37	**Джолдыбаева Галия Тагибердиевна**		**19.02.1973ж.**	**"АҚ туралы" ҚР Заңы 64 бабы 1**	**24.09.2012ж.**	**"Даму" Қоры" АҚ Директорлар кенесінің мүшесі**
	Джолдыбаев Тагиберды Раушенович		10.02.1946ж.	"АҚ туралы" ҚР Заңы 64 бабы 1	24.09.2012ж.	әкесі
	Джубандикова Джансулу		13.12.1949ж.	"АҚ туралы" ҚР Заңы 64 бабы 1	24.09.2012ж.	анасы
	Джолдыбаев Султангали Женгисович		25.11.2007ж.	"АҚ туралы" ҚР Заңы 64 бабы 1	24.09.2012ж.	ұлы
	Жолдыбаев Берик Тагибердиевич		05.11.1970ж.	"АҚ туралы" ҚР Заңы 64 бабы 1	24.09.2012ж.	ағасы
	Джолдыбаева Газиза Тагибердиевна		13.01.1976ж.	"АҚ туралы" ҚР Заңы 64 бабы 1	24.09.2012ж.	қарындасы
	Джолдыбаева Умитай Тагибердиевна		01.08.1978ж.	"АҚ туралы" ҚР Заңы 64 бабы 1	24.09.2012ж.	қарындасы
	Джолдыбаев Казбек Тагибердиевич		26.04.1980ж.	"АҚ туралы" ҚР Заңы 64 бабы 1	24.09.2012ж.	інісі
38	**Алдамберген Алина Өтемісқызы**		**11.01.1973ж.**	**"АҚ туралы" ҚР Заңы 64 бабы 1**	**26.06.2013ж.**	**"Даму" Қоры" АҚ Директорлар кенесінің мүшесі**
39	**Ибрагимова Ляззат Еркеновна**		**07.11.1972ж.**	**"АҚ туралы" ҚР Заңы 64 бабы 1**	**31.07.2009 13.04.2011ж.**	**"Даму" Қоры" АҚ Басқарма Төрағасы, Директорлар кенесінің**
	Хамзин Булат Башарович		17.03.1973ж.	"АҚ туралы" ҚР Заңы 64 бабы 1	31.07.2009ж.	жары
	Хамзин Гани Булатович		12.03.1994ж.	"АҚ туралы" ҚР Заңы 64 бабы 1	31.07.2009ж.	ұлы
	Хамзина Сабина Булатовна		03.01.2000ж.	"АҚ туралы" ҚР Заңы 64 бабы 1	31.07.2009ж.	қызы
	Хамзин Олжас Булатович		17.07.2007ж.	"АҚ туралы" ҚР Заңы 64 бабы 1	31.07.2009ж.	ұлы
	Ибрагимова Жетен		13.02.1950ж.	"АҚ туралы" ҚР Заңы 64 бабы 1	31.07.2009ж.	анасы
	Ибрагимов Даулет Еркенович		21.11.1974ж.	"АҚ туралы" ҚР Заңы 64 бабы 1	31.07.2009ж.	інісі
	Ибрагимов Талгат Еркенович		29.03.1980ж.	"АҚ туралы" ҚР Заңы 64 бабы 1 тармағы 2) тармақшасы	31.07.2009ж.	інісі

	Хамзин Толеген Башарович		01.03.1948ж.	"АҚ туралы" ҚР Заңы 64 бабы 1 тармағы 2) тармақшасы	31.07.2009ж.	жарының ағасы
	Хамзин Амангельды Башарович		15.03.1956ж.	"АҚ туралы" ҚР Заңы 64 бабы 1	31.07.2009ж.	жарының ағасы
	Хамзин Танирберген Башарович		21.10.1957ж.	"АҚ туралы" ҚР Заңы 64 бабы 1	31.07.2009ж.	жарының ағасы
	Сыздыкова Сауле Амантаевна		21.10.1962ж.	"АҚ туралы" ҚР Заңы 64 бабы 1	31.07.2009ж.	жарының әпкесі
	Хамзин Жанабай Башарович		01.01.1967ж.	"АҚ туралы" ҚР Заңы 64 бабы 1	31.07.2009ж.	жарының ағасы
	Хамзин Самат Башарович		14.04.1970ж.	"АҚ туралы" ҚР Заңы 64 бабы 1	31.07.2009ж.	жарының ағасы
	Шакенова Карлыгаш Башаровна		30.06.1960ж.	"АҚ туралы" ҚР Заңы 64 бабы 1	31.07.2009ж.	әпкесі
	Машрапова Толеу Башаровна		03.05.1964ж.	"АҚ туралы" ҚР Заңы 64 бабы 1	31.07.2009ж.	әпкесі
	Хамзина Замзагуль Башаровна		09.09.1975ж.	"АҚ туралы" ҚР Заңы 64 бабы 1	31.07.2009ж.	қарындасы
40	**Ергусаева Салтанат Убеевна**		**01.02.1978ж.**	**"АҚ туралы" ҚР Заңы 64 бабы 1 тармағы 3) тт**	**27.09.2012ж.**	**"Даму" Қоры" АҚ Басқарма Төрағасының орынбасары -**
	Нургазиев Галым Нургазиевич		16.08.1972ж.	"АҚ туралы" ҚР Заңы 64 бабы 1	27.09.2012ж.	Жары, «Asia forecast» ЖШС директоры
	Нургазиев Тимур Галымович		12.07.2003ж.	"АҚ туралы" ҚР Заңы 64 бабы 1 тармағы 2) тармақшасы	27.09.2012ж.	ұлы
	Нургазиева Дара Галымовна		15.05.2005ж.	"АҚ туралы" ҚР Заңы 64 бабы 1 тармағы 2) тармақшасы	27.09.2012ж.	қызы
	Нургазиева Алия Галымовна		15.01.2008ж.	"АҚ туралы" ҚР Заңы 64 бабы 1 тармағы 2) тармақшасы	27.09.2012ж.	қызы
	Нургазиева Жанна Галымовна		25.01.2012ж.	"АҚ туралы" ҚР Заңы 64 бабы 1 тармағы 2) тармақшасы	27.09.2012ж.	қызы
	Ергусаева Сауле Убеевна		03.09.1976ж.	"АҚ туралы" ҚР Заңы 64 бабы 1 тармағы 2) тармақшасы	27.09.2012ж.	әпкесі
	Илипбаева Жазира		03.04.1943ж.	"АҚ туралы" ҚР Заңы 64 бабы 1 тармағы 2) тармақшасы	27.09.2012ж.	жарының анасы
	Шарипбаев Нурхат Нургазиевич		14.07.1966ж.	"АҚ туралы" ҚР Заңы 64 бабы 1 тармағы 2) тармақшасы	27.09.2012ж.	жарының ағасы
	Шарипбаев Талгат Нургазиевич		23.11.1963ж.	"АҚ туралы" ҚР Заңы 64 бабы 1	27.09.2012ж.	жарының ағасы
41	**Нургалиев Ернар Бахытович**		**22.03.1983ж.**	**"АҚ туралы" ҚР Заңы 64 бабы 1 тармағы 3) тт**	**17.10.2011ж.**	**"Даму" Қоры" АҚ Басқарма Төрағасының орынбасары -**
	Нургалиев Бахыт Сапаргалиевич		20.02.1955ж.	"АҚ туралы" ҚР Заңы 64 бабы 1	17.10.2011ж.	әкесі
	Нургалиева Анаркул		07.03.1957ж.	"АҚ туралы" ҚР Заңы 64 бабы 1 тармағы 2) тармақшасы	17.10.2011ж.	анасы
	Нургалиева Жанет Бахытовна		12.01.1979ж.	"АҚ туралы" ҚР Заңы 64 бабы 1 тармағы 2) тармақшасы	17.10.2011ж.	әпкесі

	Искакова Жибек Тураркызы		11.04.1992ж.	"АҚ туралы" ҚР Заңы 64 бабы 1 тармағы 2) тармақшасы	17.10.2011ж.	жұбайы
	Искаков Турар Орыншаихович		14.05.1957ж.	"АҚ туралы" ҚР Заңы 64 бабы 1 тармағы 2) тармақшасы	17.10.2011ж.	жұбайының әкесі
	Искакова Роза Рахимбаевна		04.03.1960ж.	"АҚ туралы" ҚР Заңы 64 бабы 1	17.10.2011ж.	жұбайының анасы
	Боданова Назым Тураровна		04.03.1986ж.	"АҚ туралы" ҚР Заңы 64 бабы 1 тармағы 2) тармақшасы	17.10.2011ж.	жұбайының әпкесі
	Искакова Индиана Тураровна		25.02.1988ж.	"АҚ туралы" ҚР Заңы 64 бабы 1 тармағы 2) тармақшасы	17.10.2011ж.	жұбайының әпкесі
	Искакова Адемі Тураркызы		09.05.2000ж.	"АҚ туралы" ҚР Заңы 64 бабы 1	17.10.2011ж.	жұбайының сіңлісі
	Искакова Нурайым Тураркызы		17.09.2004ж.	"АҚ туралы" ҚР Заңы 64 бабы 1 тармағы 2) тармақшасы	17.10.2011ж.	жұбайының сіңлісі
42	**Бейсембаев Мирас Берикович**		**12.08.1980ж.**	**"АҚ туралы" ҚР Заңы 64 бабы 1**	**27.09.2012ж.**	**"Даму" Қоры" АҚ Басқарушы директоры - Басқарма**
	Даушеева Зауре Женисовна		24.05.1978ж.	"АҚ туралы" ҚР Заңы 64 бабы 1 тармағы 2) тармақшасы	27.09.2012ж.	жұбайы
	Бейсембаев Берик Кивашевич		20.01.1954ж.	"АҚ туралы" ҚР Заңы 64 бабы 1	27.09.2012ж.	әкесі
	Бейсембаева Роза Сейдахметовна		15.05.1955ж.	"АҚ туралы" ҚР Заңы 64 бабы 1 тармағы 2) тармақшасы	27.09.2012ж.	анасы
	Бейсембаев Аблай Мирасович		18.05.2005ж.	"АҚ туралы" ҚР Заңы 64 бабы 1 тармағы 2) тармақшасы	27.09.2012ж.	ұлы
	Бейсембаева Камиля Мирасовна		01.03.2012ж.	"АҚ туралы" ҚР Заңы 64 бабы 1 тармағы 2) тармақшасы	27.09.2012ж.	қызы
	Бейсембаев Жандос Берикович		13.08.1987ж.	"АҚ туралы" ҚР Заңы 64 бабы 1 тармағы 2) тармақшасы	27.09.2012ж.	інісі
	Батырханова Мамиля Батырхановна		07.10.1927ж.	"АҚ туралы" ҚР Заңы 64 бабы 1 тармағы 2) тармақшасы	27.09.2012ж.	әжесі
	Даушеева Нуржамал Нуртуреевна		18.11.1955ж.	"АҚ туралы" ҚР Заңы 64 бабы 1 тармағы 2) тармақшасы	27.09.2012ж.	жұбайының анасы
	Даушеев Джордж-Мухаммед Женисович		27.08.1991ж.	"АҚ туралы" ҚР Заңы 64 бабы 1 тармағы 2) тармақшасы	27.09.2012ж.	жұбайының інісі
	Баимбетова Бибизада Аймановна		27.12.1930ж.	"АҚ туралы" ҚР Заңы 64 бабы 1 тармағы 2) тармақшасы	27.09.2012ж.	жұбайының әжесі
43	**Канат Елеусизович Султангазиев**		**08.02.1978ж.**	**"АҚ туралы" ҚР Заңы 64 бабы 1 тармағы 3) тт.**	**13.04.2011ж.**	**"Даму" Қоры" АҚ Басқарушы директоры - Басқарма мүшесі**

	Султангазиева Асель Жетписбаевна		15.04.1981ж.	"АҚ туралы" ҚР Заңы 64 бабы 1 тармағы 2) тармақшасы	13.04.2011ж.	жұбайы
	Елеусиз Динмухаммед Канатович		08.06.2004ж.	"АҚ туралы" ҚР Заңы 64 бабы 1 тармағы 2) тармақшасы	13.04.2011ж.	ұлы
	Елеусиз Мадина Канатовна		06.01.2006ж.	"АҚ туралы" ҚР Заңы 64 бабы 1 тармағы 2) тармақшасы	13.04.2011ж.	қызы
	Елеусіз Дархан Қанатұлы		15.06.2013ж.	"АҚ туралы" ҚР Заңы 64 бабы 1 тармағы 2) тармақшасы	13.04.2011ж.	ұлы
	Султангазиев Елеусиз Султангазиевич		16.05.1947ж.	"АҚ туралы" ҚР Заңы 64 бабы 1 тармағы 2) тармақшасы	13.04.2011ж.	әкесі
	Мансурова Гульбахар		24.03.1947ж.	"АҚ туралы" ҚР Заңы 64 бабы 1 тармағы 2) тармақшасы	13.04.2011ж.	анасы
	Султангазиев Куат Елеусизович		18.01.1975ж.	"АҚ туралы" ҚР Заңы 64 бабы 1 тармағы 2) тармақшасы	13.04.2011ж.	ағасы
	Султангазиев Марат Елеусизович		24.02.1976ж.	"АҚ туралы" ҚР Заңы 64 бабы 1 тармағы 2) тармақшасы	13.04.2011ж.	ағасы
	Султангазиева Светлана Елеусизовна		29.08.1973ж.	"АҚ туралы" ҚР Заңы 64 бабы 1 тармағы 2) тармақшасы	13.04.2011ж.	әпкесі
	Сыдыкбаев Жетписбай		25.12.1943ж.	"АҚ туралы" ҚР Заңы 64 бабы 1 тармағы 2) тармақшасы	13.04.2011ж.	жұбайының әкесі
44	**Аслан Серикович Шангутов**		**23.09.1984ж.**	**"АҚ туралы" ҚР Заңы 64 бабы 1 тармағы 3) тт.**	**23.01.2012ж.**	**"Даму" Қоры" АҚ Басқарушы директоры - Басқарма мүшесі**
	Шангутова Фейруз Нуржановна		10.01.1985ж.	"АҚ туралы" ҚР Заңы 64 бабы 1 тармағы 2) тармақшасы	23.01.2012ж.	жұбайы
	Серик Адия Аслановна		10.02.2011ж.	"АҚ туралы" ҚР Заңы 64 бабы 1 тармағы 2) тармақшасы	23.01.2012ж.	қызы
	Шангутов Серик Тлеулесович		20.05.1953ж.	"АҚ туралы" ҚР Заңы 64 бабы 1 тармағы 2) тармақшасы	23.01.2012ж.	әкесі
	Шангутова Базар Молдагазиевна		18.08.1957ж.	"АҚ туралы" ҚР Заңы 64 бабы 1 тармағы 2) тармақшасы	23.01.2012ж.	анасы
	Шангутова Динара Сериковна		27.11.1982ж.	"АҚ туралы" ҚР Заңы 64 бабы 1 тармағы 2) тармақшасы	23.01.2012ж.	әпкесі
	Калабазарова Жанна Альсейтовна		01.01.1963ж.	"АҚ туралы" ҚР Заңы 64 бабы 1 тармағы 2) тармақшасы	23.01.2012ж.	жұбайының анасы

	Амангосова Фатима Нуржановна		31.01.1987ж.	"АҚ туралы" ҚР Заңы 64 бабы 1 тармағы 2) тармақшасы	23.01.2012ж.	жұбайының сіңлігі
45	**Габит Абдимуталипович Лесбеков**		**04.02.1975ж.**	**"АҚ туралы" ҚР Заңы 64 бабы 1 тармағы 3) тт.**	**13.04.2011ж.**	**"Даму" Қоры" АҚ Басқарушы директоры - Басқарма мүшесі**
	Досболганова Кенжегул Балабековна		05.02.1974ж.	"АҚ туралы" ҚР Заңы 64 бабы 1 тармағы 2) тармақшасы	13.04.2011ж.	жұбайы
	Лесбекова Лейла Габитовна		01.05.1999ж.	"АҚ туралы" ҚР Заңы 64 бабы 1 тармағы 2) тармақшасы	13.04.2011ж.	қызы
	Абдимуталипова Нейла Габитовна		18.08.2004ж.	"АҚ туралы" ҚР Заңы 64 бабы 1 тармағы 2) тармақшасы	13.04.2011ж.	қызы
	Лесбекова Курбанай Кайназаровна		01.01.1928ж.	"АҚ туралы" ҚР Заңы 64 бабы 1 тармағы 2) тармақшасы	13.04.2011ж.	анасы
	Абдимуталипов Жалел Абдимуталипович		13.05.1950ж.	"АҚ туралы" ҚР Заңы 64 бабы 1 тармағы 2) тармақшасы	13.04.2011ж.	ағасы
	Лесбеков Махамбет Абдимуталипович		30.01.1956ж.	"АҚ туралы" ҚР Заңы 64 бабы 1 тармағы 2) тармақшасы	13.04.2011ж.	ағасы
	Лесбеков Сарсенбай Абдимуталипович		19.12.1963ж.	"АҚ туралы" ҚР Заңы 64 бабы 1 тармағы 2) тармақшасы	13.04.2011ж.	ағасы
	Лесбеков Кайрат Абдимуталипович		01.01.1965ж.	"АҚ туралы" ҚР Заңы 64 бабы 1 тармағы 2) тармақшасы	13.04.2011ж.	ағасы
	Лесбеков Сабит Абдимуталипович		16.03.1967ж.	"АҚ туралы" ҚР Заңы 64 бабы 1 тармағы 2) тармақшасы	13.04.2011ж.	ағасы
	Исаева Бибижар Абдимуталиповна		31.05.1958ж.	"АҚ туралы" ҚР Заңы 64 бабы 1 тармағы 2) тармақшасы	13.04.2011ж.	әпкесі
	Лесбекова Зейнеп Абдимуталиповна		24.11.1960ж.	"АҚ туралы" ҚР Заңы 64 бабы 1 тармағы 2) тармақшасы	13.04.2011ж.	әпкесі
	Лесбекова Бибисара Абдимуталиповна		22.04.1952ж.	"АҚ туралы" ҚР Заңы 64 бабы 1 тармағы 2) тармақшасы	13.04.2011ж.	әпкесі
46	**Канайбеков Дайырбек Сайранбекович**		**29.08.1972ж.**	**"АҚ туралы" ҚР Заңы 64 бабы 1 тармағы 3) тт.**	**25.04.2006ж.**	**"Даму" Қоры" АҚ қатысуымен "АДАЛ-INVEST" микрокредиттік ұйым" ЖСШ директоры**
47	**Нусипов Аязбек Нусипович**		**03.05.1951ж.**	**"АҚ туралы" ҚР Заңы 64 бабы 1 тармағы 3) тт.**	**09.12.2005ж.**	**"Даму" Қоры" АҚ қатысуымен "АДАЛ-INVEST" микрокредиттік ұйым" ЖСШ директоры**

48	**Садуанов Самат Турұлыович**		**26.07.1964ж.**	**"АҚ туралы" ҚР Заңы 64 бабы 1 тармағы 3) тт.**	**01.12.2005ж.**	**"Даму" Қоры" АҚ қатысуымен "Вест Финанс" микрокредиттік ұйым" ЖСШ**
49	**Қожахмет Сердәлы Нұрханұлы**		**07.07.1961ж.**	**"АҚ туралы" ҚР Заңы 64 бабы 1 тармағы 2)**	**19.11.2007ж.**	**"Даму" Қоры" АҚ қатысуымен "ТОТА" микрокредиттік ұйым" ЖСШ**
50	**Беркембаева Гульшат Сагинбаевна**		**31.08.1973ж.**	**"АҚ туралы" ҚР Заңы 64 бабы 1 тармағы 3) тт.**	**01.12.2005ж.**	**"Даму" Қоры" АҚ қатысуымен "Жайнар" микрокредиттік**
51	**Алдамберген Алина Өтемісқызы**		**11.01.1973ж.**	**"АҚ туралы" ҚР Заңы 64 бабы 1**	**04.07.2013ж.**	**"Қазақстанның тұрғын үй-құрылыс жинақ банкі" АҚ**
52	**Жумагулов Айбатыр Нышанбаевич**		**26.12.1976ж.**	**"АҚ туралы" ҚР Заңы 64 бабы 1 тармағы 3) тт.**	**04.07.2013ж.**	**"Қазақстанның тұрғын үй-құрылыс жинақ банкі" АҚ Басқарма Төрағасы**
	Заирова Гульбаршин Габитовна		11.10.1977ж.	"АҚ туралы" ҚР Заңы 64 бабы 1	06.09.2013ж.	жұбайы
	Нышанбай Алиби Айбатырулы		02.06.1997ж.	"АҚ туралы" ҚР Заңы 64 бабы 1	06.09.2013ж.	ұлы
	Айбатыр Айым		26.06.2002ж.	"АҚ туралы" ҚР Заңы 64 бабы 1	06.09.2013ж.	қызы
	Айбатыр Айару Айбатыркызы		19.12.2009ж.	"АҚ туралы" ҚР Заңы 64 бабы 1	06.09.2013ж.	қызы
	Айбатыр Айсултан		28.01.2013ж.	"АҚ туралы" ҚР Заңы 64 бабы 1	06.09.2013ж.	ұлы
	Жумагулов Нышанбай Касымбекович		10.05.1950ж.	"АҚ туралы" ҚР Заңы 64 бабы 1	06.09.2013ж.	әкесі
	Каримбаева Зафира Шакирбаевна		11.03.1956ж.	"АҚ туралы" ҚР Заңы 64 бабы 1	06.09.2013ж.	анасы
	Жумагулова Айгуль Нышанбаевна		14.03.1978ж.	"АҚ туралы" ҚР Заңы 64 бабы 1	06.09.2013ж.	қарындасы
	Бекболатова Эльмира Нышанбаевна		09.08.1985ж.	"АҚ туралы" ҚР Заңы 64 бабы 1	06.09.2013ж.	қарындасы
	Жумагулов Куаныш Нышанбаевич		27.06.1974ж.	"АҚ туралы" ҚР Заңы 64 бабы 1	06.09.2013ж.	ағасы
	Жумагулов Куандык Нышанбаевич		13.06.1976ж.	"АҚ туралы" ҚР Заңы 64 бабы 1	06.09.2013ж.	ағасы
	Жумагулова Гульнар Нышанбаевна		30.08.1979ж.	"АҚ туралы" ҚР Заңы 64 бабы 1	06.09.2013ж.	қарындасы
	Жумагулова Гулмира Нышанбаевна		19.04.1982ж.	"АҚ туралы" ҚР Заңы 64 бабы 1	06.09.2013ж.	қарындасы
	Байсунова Алмагуль Жамаловна		03.08.1959ж.	"АҚ туралы" ҚР Заңы 64 бабы 1	06.09.2013ж.	жұбайының анасы
	Заиров Габит Заирович		02.09.1953ж.	"АҚ туралы" ҚР Заңы 64 бабы 1	06.09.2013ж.	жұбайының әкесі
	Заиров Багдат Габитович		02.12.1980ж.	"АҚ туралы" ҚР Заңы 64 бабы 1	06.09.2013ж.	жұбайының інісі
	Заиров Азамат Габитович		02.08.1983ж.	"АҚ туралы" ҚР Заңы 64 бабы 1	06.09.2013ж.	жұбайының інісі
53	**Алтынсақа Нұржами Қалықбайқызы**		**22.10.1956ж.**	**"АҚ туралы" ҚР Заңы 64 бабы 1 тармағы 2)**	**01.03.2007ж.**	**"Қазақстанның тұрғын үй-құрылыс жинақ банкі" АҚ Басқарма мүшесі,**
	Алтынсака Нурбай		01.10.1953ж.	"АҚ туралы" ҚР Заңы 64 бабы 1 тармағы 2) тармақшасы	01.03.2007ж.	жары
	Нұрбай Ажар Нұрбайқызы		28.02.1981ж.	"АҚ туралы" ҚР Заңы 64 бабы 1 тармағы 2) тармақшасы	01.03.2007ж.	қызы
	Нурбай Жанар Нурбайкызы		25.06.1982ж.	"АҚ туралы" ҚР Заңы 64 бабы 1 тармағы 2) тармақшасы	01.03.2007	қызы

	Алтынсака Асыл Нурбайұлы		25.01.1986ж.	"АҚ туралы" ҚР Заңы 64 бабы 1 тармағы 2) тармақшасы	01.03.2007ж.	ұлы
	Еренчинов Кагазбек Калыкбаевич		12.04.1940ж.	"АҚ туралы" ҚР Заңы 64 бабы 1 тармағы 2) тармақшасы	01.03.2007ж.	ағасы
	Джуркабаева Кулипа		08.04.1947ж.	"АҚ туралы" ҚР Заңы 64 бабы 1 тармағы 2) тармақшасы	01.03.2007ж.	әпкесі
	Еринчинов Сагизбек Калыкбаевич		08.03.1953ж.	пп 2) п. 1 ст. 64 Закона РК "Об АО"	01.03.2007ж.	ағасы
	Еренчинов Курманбек Калыкпаевич		16.06.1959ж.	"АҚ туралы" ҚР Заңы 64 бабы 1 тармағы 2) тармақшасы	01.03.2007ж.	інісі
	Джадраев Турұлыгали		01.01.1942ж.	"АҚ туралы" ҚР Заңы 64 бабы 1 тармағы 2) тармақшасы	01.03.2007ж.	ағасы
	Джумабаева Нурбати		16.08.1944ж.	"АҚ туралы" ҚР Заңы 64 бабы 1 тармағы 2) тармақшасы	01.03.2007ж.	жарының әпкесі
	Джадраев Иманали Алтынсакаевич		05.05.1949ж.	"АҚ туралы" ҚР Заңы 64 бабы 1 тармағы 2) тармақшасы	01.03.2007ж.	жарының ағасы
	Жадра Аймақ Алтынсақаұлы		05.05.1949ж.	"АҚ туралы" ҚР Заңы 64 бабы 1 тармағы 2) тармақшасы	01.03.2007ж.	жарының ағасы
	Саниязова Галимжан Алтынсакаевна		06.08.1952ж.	"АҚ туралы" ҚР Заңы 64 бабы 1 тармағы 2) тармақшасы	01.03.2007ж.	жарының әпкесі
	Алтынсақа Мухаметкали Алтынсақаұлы		01.09.1955ж.	"АҚ туралы" ҚР Заңы 64 бабы 1 тармағы 2) тармақшасы	01.03.2007ж.	жарының інісі
	Джадраев Сериккалий Алтынсакович		17.12.1960ж.	"АҚ туралы" ҚР Заңы 64 бабы 1 тармағы 2) тармақшасы	01.03.2007ж.	жарының інісі
	Джадраев Болат Алтынсаканович		05.06.1966ж.	"АҚ туралы" ҚР Заңы 64 бабы 1 тармағы 2) тармақшасы	01.03.2007ж.	жарының інісі
54	**Баймухамбетов Кадырхан Адилханович**		**27.04.1977ж.**	**"АҚ туралы" ҚР Заңы 64 бабы 1 тармағы 2) тармақшасы**	**09.09.2013ж.**	**"Қазақстанның тұрғын үй-құрылыс жинақ банкі" АҚ Басқарма мүшесі, Басқарма**
	Даньярова Зинат Хамракуловна		24.05.1977ж.	"АҚ туралы" ҚР Заңы 64 бабы 1 тармағы 2) тармақшасы	09.09.2013ж.	жұбайы
	Баймухамбетова Алуа Кадырхановна		04.11.1998ж.	"АҚ туралы" ҚР Заңы 64 бабы 1 тармағы 2) тармақшасы	09.09.2013ж.	қызы
	Баймухамбетова Гульнур Кадырхановна		27.03.2001ж.	"АҚ туралы" ҚР Заңы 64 бабы 1 тармағы 2) тармақшасы	09.09.2013ж.	қызы

	Баймухамбетова Аружан Кадырхановна		24.03.2011ж.	"АҚ туралы" ҚР Заңы 64 бабы 1 тармағы 2) тармақшасы	09.09.2013ж.	қызы
	Баймухамбетов Адилхан Абенович		02.12.1952ж.	"АҚ туралы" ҚР Заңы 64 бабы 1 тармағы 2) тармақшасы	09.09.2013ж.	әкесі
	Селеубаева Райкуль Абдыгалиевна		01.01.1953ж.	"АҚ туралы" ҚР Заңы 64 бабы 1 тармағы 2) тармақшасы	09.09.2013ж.	анасы
	Баймухамбетова Акмарал Адилхановна		07.02.1985ж.	"АҚ туралы" ҚР Заңы 64 бабы 1 тармағы 2) тармақшасы	09.09.2013ж.	әпкесі
55	**Карашукеев Ербол Шыракпаевич**		**26.11.1976ж.**	**"АҚ туралы" ҚР Заңы 64 бабы 1 тармағы 2) тармақшасы**	**09.09.2013ж.**	**"Қазақстанның тұрғын үй-құрылыс жинақ банкі" АҚ Басқарма мүшесі, Басқарма**
	Карашукеева Алина Мирбулатовна		11.12.1976ж.	"АҚ туралы" ҚР Заңы 64 бабы 1 тармағы 2) тармақшасы	09.09.2013ж.	жұбайы
	Карашукеев Искандер Ерболулы		11.08.2009ж.	"АҚ туралы" ҚР Заңы 64 бабы 1 тармағы 2) тармақшасы	09.09.2013ж.	ұлы
	Карашукеева Жамиля Ерболкызы		14.06.2003ж.	"АҚ туралы" ҚР Заңы 64 бабы 1 тармағы 2) тармақшасы	09.09.2013ж.	қызы
	Карашукеев Шыракбай		09.03.1950ж.	"АҚ туралы" ҚР Заңы 64 бабы 1 тармағы 2) тармақшасы	09.09.2013ж.	әкесі
	Карашукеева Нурила Мыктыбековна		19.07.1951ж.	"АҚ туралы" ҚР Заңы 64 бабы 1 тармағы 2) тармақшасы	09.09.2013ж.	анасы
	Карашукеев Ернар Шыракбаевич		26.03.1987ж.	"АҚ туралы" ҚР Заңы 64 бабы 1 тармағы 2) тармақшасы	09.09.2013ж.	ағасы
	Карашукеева Дарья Туякбаевна		10.03.1972ж.	"АҚ туралы" ҚР Заңы 64 бабы 1 тармағы 2) тармақшасы	09.09.2013ж.	әпкесі
	Махметова Саулем Мусановна		24.05.1954ж.	"АҚ туралы" ҚР Заңы 64 бабы 1 тармағы 2) тармақшасы	09.09.2013ж.	анасы
	Махметов Мирбулат Мугаллимович		28.07.1953ж.	"АҚ туралы" ҚР Заңы 64 бабы 1 тармағы 2) тармақшасы	09.09.2013ж.	жұбайының әкесі
	Махметов Даулет Мирбулатович		06.12.1981ж.	"АҚ туралы" ҚР Заңы 64 бабы 1 тармағы 2) тармақшасы	09.09.2013ж.	жұбайының інісі
56	**Егеубаева Сауле Аскаровна**		**06.05.1977ж.**	**"АҚ туралы" ҚР Заңы 64 бабы 1 тармағы 3) тт. "ОБ АО"**	**07.02.2007ж.**	**"Қазақстанның тұрғын үй-құрылыс жинақ банкі" АҚ Басқарма мүшесі, Басқарма**
	Абугалиева Кульжихан Кульшариповна		11.02.1951ж.	"АҚ туралы" ҚР Заңы 64 бабы 1	07.02.2007ж.	анасы
	Егеубаева Салтанат Аскаровна		19.01.1974ж.	"АҚ туралы" ҚР Заңы 64 бабы 1 тармағы 2) тармақшасы	07.02.200 ж.	әпкесі

	Егеубай Азамат Аскарұлы		08.07.1989ж.	"АҚ туралы" ҚР Заңы 64 бабы 1 тармағы 2) тармақшасы	07.02.2007ж.	ағасы
57	**Бишимбаев Куандык Валиханович**		**11.04.1980ж.**	**"АҚ туралы" ҚР Заны 64 бабы 1**	**04.06.2013ж.**	**"Казына Капитал Менеджмент" АҚ Директорлар кенесінін**
58	**Достияров Аскар Абаевич**		**18.06.1976ж.**	**"АҚ туралы" ҚР Заны 64 бабы 1**	**04.06.2013**	**"Казына Капитал Менеджмент" АҚ Директорлар кенесінін**
59	**Агибаев Алмас Кудиярович**		**29.06.1979ж.**	**"АҚ туралы" ҚР Заны 64 бабы 1**	**17.10.2013ж.**	**"Казына Капитал Менеджмент" АҚ Басқарма төрағасы**
60	**Бегулиев Тимур Эркинович**		**13.06.1984ж.**	**"АҚ туралы" ҚР Заны 64 бабы 1 тармағы 3) тармақшасы**	**01.03.2011ж.**	**"Казына Капитал Менеджмент" АҚ Басқарма төрағасының орынбасары.**
	Бегулиев Эркин Сатенович		08.11.1955ж.	"АҚ туралы" ҚР Заңы 64 бабы 1 тармағы 2) тармақшасы	01.03.2011ж.	әкесі
	Дукенова Гульсин Омаровна		02.07.1957ж.	"АҚ туралы" ҚР Заңы 64 бабы 1 тармағы 2) тармақшасы	01.03.2011ж.	анасы
	Бегулиева Гаухар Эркиновна		07.12.1988ж.	"АҚ туралы" ҚР Заңы 64 бабы 1 тармағы 2) тармақшасы	01.03.2011ж.	қарындасы
61	**Карабаев Алмас Сапаралиевич**		**05.06.1982ж.**	**"АҚ туралы" ҚР Заны 64 бабы 1 тармағы 3) тармақшасы**	**09.09.2013ж.**	**"Казына Капитал Менеджмент" АҚ Басқарма төрағасының орынбасары**
62	**Достияров Аскар Абаевич**		**18.06.1976ж.**	**"АҚ туралы" ҚР Заны 64 бабы 1 тармағы 3)**	**04.06.2013ж.**	**"Қазақстан инвестициялық қоры" АҚ Директорлар кенесінің төрағасы**
63	**Сейджапарова Динара Нурлановна**		**01.07.1975ж.**	**"АҚ туралы" ҚР Заны 64 бабы 1**	**04.06.2013ж.**	**"Қазақстан инвестициялық қоры" АҚ Директорлар**
64	**Сисембаев Ринат Нурияминович**		**09.03.1976ж.**	**"АҚ туралы" ҚР Заны 64 бабы 1 тармағы 3) тармақшасы**	**10.07.2013ж.**	**"Қазақстан инвестициялық қоры" АҚ Басқарма Төрағасының орынбасары - Басқарма мүшесі**
65	**Айдарбекова Алия Каратаевна**		**05.03.1976ж.**	**"АҚ туралы" ҚР Заны 64 бабы 1 тармағы 3)**	**24.07.2013ж.**	**"Қазақстан инвестициялық қоры" АҚ Басқарушы директоры-Басқарма**
66	**Темиргалиева Дина Батыргалиевна**		**06.07.1983ж.**	**"АҚ туралы" ҚР Заны 64 бабы 1 тармағы 3) тармақшасы**	**28.03.2013ж.**	**"Қазақстан инвестициялық қоры" АҚ Төраға орынбасары-Басқарма мүшесі**
	Темиргалиев Батыргали Агзамадиевич		20.03.1957ж.	"АҚ туралы" ҚР Заңы 64 бабы 1 тармағы 2) тармақшасы	18.06.2012ж.	әкесі
	Темиргалиева Тлеутай Ваисовна		01.01.1957ж.	пп 2) п. 1 ст. 64 Закона РК "Об АО"	18.06.2012ж.	анасы
	Темиргалиева Мариана Батыргалиевна		10.08.1975ж.	"АҚ туралы" ҚР Заңы 64 бабы 1 тармағы 2) тармақшасы	18.06.2012ж.	әпкесі
	Темиргалиев Тимур Батыргалиевич		21.12.1981ж.	"АҚ туралы" ҚР Заңы 64 бабы 1 тармағы 2) тармақшасы	18.06.2012ж.	ағасы
67	**Мухаметов Башир Мансурович**		**13.06.1954ж.**	**"АҚ туралы" ҚР Заны 64 бабы 1**	**19.08.2004ж.**	**"Уркер Косметик" АҚ Директорлар кенесінің төрағасы**
68	**Байжанбаев Рустам Шакирович**		**23.08.1977ж.**	**"АҚ туралы" ҚР Заны 64 бабы 1**	**04.03.2010ж.**	**"Уркер Косметик" АҚ Директорлар кенесінің мүшесі**
69	**Ким Роман Трофимович**		**14.03.1968ж.**	**"АҚ туралы" ҚР Заны 64 бабы 1**	**09.06.2012ж.**	**"Зайсан Балық Өнімі" АҚ Басқарма төрағасы**
70	**Аберле Елена Эрвиновна**		**13.11.1977ж.**	**"АҚ туралы" ҚР Заны 64 бабы 1**	**09.06.2012ж.**	**"Зайсан Рыба Продукт" АҚ Басқарма мүшесі**

71	**Казаков Александ Юрьевич**		**09.04.1961ж.**	**"АҚ туралы" ҚР Заны 64 бабы 1 тармағы 3), 6-1) т.т.**	**09.06.2012ж.**	**"Зайсан Балық Өнімі" АҚ Басқарма мүшесі**
72	**Ким Елена Николаевна**		**01.01.1969ж.**	**"АҚ туралы" ҚР Заны 64 бабы 1 тармағы 3), 6-1) т.т.**	**09.06.2012ж.**	**"Зайсан Балық Өнімі" АҚ Директорлар кенесінің мүшесі**
73	**Кукеле Елена Александровна**		**21.12.1973ж.**	**"АҚ туралы" ҚР Заны 64 бабы 1**	**30.06.2007ж.**	**"KAPS INTL" ЖШС Директоры ("КАПС ИНТЕЛ")**
74	**Ботабаев Бауыржан Абишевич**		**12.08.1961ж.**	**"АҚ туралы" ҚР Заны 64 бабы 1**	**07.11.2007ж.**	**"KAPS INTL ("КАПС ИНТЭЛ") АҚ Бас директоры**
75	**Каспарс Кукелис**		**03.11.1971ж.**	**"АҚ туралы" ҚР Заны 64 бабы 1**	**01.01.2005ж.**	**"KAPS INTL ("КАПС ИНТЭЛ") АҚ Директорлар кенесінің**
76	**Шайхутдинов Марат Ринатович**		**16.05.1978ж.**	**"АҚ туралы" ҚР Заны 64 бабы 1**	**25.05.2013**	**"МырзАбеК-АЛТЫН ТАС групп" АҚ Директорлар кенесінің**
77	**Мунатов Куанышбек Мурзабекович**		**19.05.1961ж.**	**"АҚ туралы" ҚР Заны 64 бабы 1 тармағы 3), 6-**	**18.11.2004ж.**	**"МырзАбеК-АЛТЫН ТАС групп" АҚ Директорлар кенесінің мүшесі, Басқарма**
78	**Анарбаев Андрей Амирханович**		**09.10.1985ж.**	**"АҚ туралы" ҚР Заны 64 бабы 1**	**25.05.2013ж.**	**"МырзАбеК-АЛТЫН ТАС групп" АҚ Директорлар кенесінің**
79	**Потапова Татьяна Александровна**		**09.07.1974ж.**	**"АҚ туралы" ҚР Заны 64 бабы 1**	**12.06.2010ж.**	**"ЭкоПродуктГруп" АҚ Директорлар кенесінің мүшесі**
80	**Маева Светлана Викторовна**		**02.07.1977ж.**	**"АҚ туралы" ҚР Заны 64 бабы 1**	**12.06.2010ж.**	**"ЭкоПродуктГруп" АҚ Директорлар кенесінің мүшесі**
81	**Гниденко Дмитрий Евгеньевич**		**11.07.1978ж.**	**"АҚ туралы" ҚР Заны 64 бабы 1**	**12.06.2010ж.**	**"ЭкоПродуктГруп" АҚ Директорлар кенесінің төрағасы**
82	**Сансызбай Асхат**		**17.09.1979ж.**	**"АҚ туралы" ҚР Заны 64 бабы 1**	**16.07.2012ж.**	**"ЭкоПродуктГруп" АҚ Директорлар кенесінің мүшесі**
83	**Орумбаева Асель Базарбаевна**		**29.01.1980ж.**	**"АҚ туралы" ҚР Заны 64 бабы 1 тармағы 3), 6-1) т.т.**	**16.07.2012ж.**	**"ЭкоПродуктГруп" АҚ Директорлар кенесінің мүшесі**
84	**Мухатов Амангали Булатович**		**11.08.1976ж.**	**"АҚ туралы" ҚР Заны 64 бабы 1 тармағы 3), 6-1) т.т.**	**22.08.2011ж.**	**"ЭкоПродуктГруп" АҚ Басқарма төрағасы**
85	**Аренов Арман Дюсенбаевич**		**08.07.1974ж.**	**"АҚ туралы" ҚР Заны 64 бабы 1 тармағы 3), 6-1) т.т.**	**01.10.2012ж.**	**"ДТЖ" АҚ Директорлар кенесінің мүшесі**
86	**Сембаев Талгат Тынышбаевич**		**21.04.1962ж.**	**"АҚ туралы" ҚР Заны 64 бабы 1 тармағы 3), 6-1) т.т.**	**08.06.2009ж.**	**"ДТЖ" АҚ Басқарма мүшесі**
87	**Курманов Аскар Каиртаевич**		**28.01.1970ж.**	**"АҚ туралы" ҚР Заны 64 бабы 1 тармағы 3), 6-1) т.т.**	**08.06.2009ж.**	**"ДТЖ" АҚ Басқарма мүшесі**
88	**Мендыбаев Сержан Хайруллаевич**		**01.01.1950ж.**	**"АҚ туралы" ҚР Заны 64 бабы 1**	**28.05.2012ж.**	**"Досжан темир жолы (ДТЖ)" АҚ Басқарма мүшесі**
89	**Кенжебеков Ерлан Кенжебекулы**		**03.05.1984ж.**	**"АҚ туралы" ҚР Заны 64 бабы 1 тармағы 3), 6-1) т.т.**	**28.03.2013ж.**	**"ДТЖ" АҚ Директорлар кенесінің мүшесі**
90	**Карашев Бекзат Муратович**		**20.08.1986ж.**	**"АҚ туралы" ҚР Заны 64 бабы 1 тармағы 3), 6-1) т.т.**	**01.10.2012ж.**	**"ДТЖ" АҚ Директорлар кенесінің мүшесі**

91	**Боканов Каиргельды Искакович**		**01.08.1953ж.**	**"АҚ туралы" ҚР Заны 64 бабы 1 тармағы 3), 6-1) т.т.**	**24.08.2012ж.**	**"ДТЖ" АҚ Басқарма төрағасы**
92	**Жошин Аппас**		**08.04.1943ж.**	**"АҚ туралы" ҚР Заны 64 бабы 1 тармағы 3), 6-1) т.т.**	**18.05.2005ж.**	**"Қарағанды ағаш өңдеу комбинаты" АҚ Директорлар кенесінің төрағасы**
93	**Маусумбаев Амантай Сарсенбаевич**		**24.12.1949ж.**	**"АҚ туралы" ҚР Заны 64 бабы 1 тармағы 3), 6-**	**04.01.2008ж.**	**"Қарағанды ағаш өңдеу комбинаты" АҚ Директорлар кенесінің мүшесі**
94	**Жахин Марат Сейтгалиевич**		**11.07.1940ж.**	**"АҚ туралы" ҚР Заны 64 бабы 1 тармағы 3), 6-**	**12.06.2008ж.**	**"Қарағанды ағаш өңдеу комбинаты" АҚ Директорлар кенесінің мүшесі**
95	**Идрисов Абзал Абылайұлы**		**19.09.1982ж.**	**"АҚ туралы" ҚР Заны 64 бабы 1 тармағы 3), 6-**	**29.01.2010ж.**	**"Қарағанды ағаш өңдеу комбинаты" АҚ Басқарма төрағасы**
96	**Еспаев Айдар**			**"АҚ туралы" ҚР Заны 64 бабы 1 тармағы 3), 6-**		**"Агрохолдинг Ел-Инвест" АҚ Директорлар кенесінің мүшесі (тәуелсіз**
97	**Шырымбаев Мадияр Мейрамбекович**			**"АҚ туралы" ҚР Заны 64 бабы 1 тармағы 3), 6-1) т.т.**		**"Агрохолдинг Ел-Инвест" АҚ Директорлар кенесінің мүшесі**
98	**Ахмер Шахмурат Каирбекулы**		**09.05.1950ж.**	**"АҚ туралы" ҚР Заны 64 бабы 1 тармағы 3), 6-1) т.т.**	**01.11.2009ж.**	**"Агрохолдинг Ел-Инвест" АҚ Басқарма төрағасы**
99	**Букерш Мохамед**		**06.01.1965ж.**	**"АҚ туралы" ҚР Заны 64 бабы 1 тармағы 3), 6-1) т.т.**	**15.12.2005ж.**	**"Раннила-Казахстан" АҚ Директорлар кенесінің төрағасы**
100	**Днишев Фархат Мусаевич**		**07.04.1949ж.**	**"АҚ туралы" ҚР Заны 64 бабы 1 тармағы 3), 6-1) т.т.**	**15.12.2005ж.**	**"Раннила-Казахстан" АҚ Директорлар кенесінің мүшесі**
101	**Днишев Алибек Мусаевич**		**30.07.1951ж.**	**"АҚ туралы" ҚР Заны 64 бабы 1 тармағы 3), 6-**	**15.12.2005ж.**	**"Раннила-Казахстан" АҚ Директорлар кенесінің мүшесі, "Раннила-Казахстан"**
102	**Тохтарова Рашида Мухаметхановна**		**23.03.1962ж.**	**"АҚ туралы" ҚР Заны 64 бабы 1 тармағы 3), 6-1) т.т.**	**09.12.2005ж.**	**"Раннила-Казахстан" АҚ Басқарма мүшесі**
103	**Блинова Ксения Витальевна**		**08.12.1983ж.**	**"АҚ туралы" ҚР Заны 64 бабы 1 тармағы 3), 6-1) т.т.**	**10.07.2009ж.**	**"Раннила-Казахстан" АҚ Директорлар кенесінің мүшесі**
104	**Сансызбай Асхат**		**17.09.1979ж.**	**"АҚ туралы" ҚР Заны 64 бабы 1 тармағы 3), 6-1) т.т.**	**27.09.2011ж.**	**"Раннила-Казахстан" АҚ Директорлар кенесінің мүшесі**
105	**Кхерихи Яссин**		**04.06.1982ж.**	**"АҚ туралы" ҚР Заны 64 бабы 1**	**24.08.2011ж.**	**"Раннила-Казахстан" АҚ Директорлар кенесінің мүшесі**
106	**Зегади Рашид**		**22.08.1964ж.**	**"АҚ туралы" ҚР Заны 64 бабы 1**	**23.06.2008ж.**	**"Раннила-Казахстан" АҚ Директорлар кенесінің мүшесі**
107	**Турсумбеков Шакарим Шамельевич**		**10.04.1964ж.**	**"АҚ туралы" ҚР Заны 64 бабы 1 тармағы 3), 6-**	**08.11.2005ж.**	**"Казахстан Инвест Комир" АҚ Директорлар кенесінің**
108	**Сенин Сергей Евгеньевич**		**24.04.1961ж.**	**"АҚ туралы" ҚР Заны 64 бабы 1 тармағы 3), 6-1) т.т.**	**08.11.2005ж.**	**"Казахстан Инвест Комир" АҚ Директорлар кенесінің мүшесі**

109	Кузнецов Петр Николаевич		02.08.1950ж.	"АҚ туралы" ҚР Заны 64 бабы 1 тармағы 3), 6-1) т.т.	08.09.2011ж.	"Казахстан Инвест Комир" АҚ Басқарма Төрағасы
110	Паникар Владимир Григорьевич		24.01.1958ж.	"АҚ туралы" ҚР Заны 64 бабы 1 тармағы 3), 6-1) т.т.	08.11.2005ж.	"Казахстан Инвест Комир" АҚ басқарма мүшесі
111	Нагиев Тугелбай Баянович		12.01.1960ж.	"АҚ туралы" ҚР Заны 64 бабы 1	17.04.2007ж.	"АктобеСтройИндустрия" АҚ Директорлар кенесінің төрағасы
112	Кемеров Жолдыбай Баянович		03.08.1964ж.	"АҚ туралы" ҚР Заны 64 бабы 1 тармағы 3), 6-	18.11.2005ж.	"АктобеСтройИндустрия" АҚ Басқарма төрағасы - Директорлар кенесінің
113	Мырхин Абай Исламович		11.04.1964ж.	"АҚ туралы" ҚР Заны 64 бабы 1 тармағы 3), 6-	14.12.2009ж.	"АктобеСтройИндустрия" АҚ Директорлар кенесінің мүшесі
114	Хасенов Марат Болысбекович		09.04.1962ж.	"АҚ туралы" ҚР Заны 64 бабы 1 тармағы 3), 6-	27.01.2006ж.	"Кадамжайский сурьмяной комбинат" ААҚ Директорлар кенесінің төрағасы
115	Нургалиев Гали Кенесович		11.07.1958ж.	"АҚ туралы" ҚР Заны 64 бабы 1	02.06.2008ж.	"Кадамжайский сурьмяной комбинат" ААҚ Директорлар
116	Жуматаев дулат Алжанович		23.05.1978ж.	"АҚ туралы" ҚР Заны 64 бабы 1	02.06.2008ж.	"Кадамжайский сурьмяной комбинат" ААҚ Директорлар
117	Бахтыбеков Манатбек Хасымович		29.04.1962ж.	"АҚ туралы" ҚР Заны 64 бабы 1 тармағы 3), 6-	23.05.2008ж.	"Кадамжайский сурьмяной комбинат" ААҚ Басқарма төрағасы, Бас
118	Исенов Ерлан муханбетович		30.03.1981ж.	"АҚ туралы" ҚР Заны 64 бабы 1	22.06.2007ж.	"Кадамжайский сурьмяной комбинат" ААҚ Басқарма мүшесі
119	Омаров Асхат Асанович		08.06.1973ж.	"АҚ туралы" ҚР Заны 64 бабы 1	12.05.2008ж.	"Ертіс химия-металлургиялық зауыты"АҚ
120	Рахимбаев Айдын Жумадилович		20.09.1972ж.	"АҚ туралы" ҚР Заны 64 бабы 1	12.05.2008ж.	"Ертіс химия-металлургиялық зауыты" АҚ
121	Аблаев Ризат Назарович		24.08.1981ж.	"АҚ туралы" ҚР Заны 64 бабы 1	12.05.2008ж.	"Ертіс химия-металлургиялық зауыты" АҚ
122	Каратаев Руслан Кайратович		09.09.1974ж.	"АҚ туралы" ҚР Заны 64 бабы 1	12.05.2008ж.	"Ертіс химия-металлургиялық зауыты" АҚ
123	Итемгенов Кайрат Шакиртович		13.03.1971ж.	"АҚ туралы" ҚР Заны 64 бабы 1	12.05.2008ж.	"Ертіс химия-металлургиялық зауыты" АҚ
124	Тусупов Дулат Маратович		27.08.1972ж.	"АҚ туралы" ҚР Заны 64 бабы 1 тармағы 3), 6-	12.05.2008ж.	"Ертіс химия-металлургиялық зауыты" АҚДиректорлар
125	Кожахметов Талгат Тимкенович		29.06.1965ж.	"АҚ туралы" ҚР Заны 64 бабы 1	23.05.2008ж.	"Ертіс химия-металлургиялық зауыты" АҚ Басқарма
126	Аманжолов Актан Амангельдинович		30.08.1975ж.	"АҚ туралы" ҚР Заны 64 бабы 1	23.05.2008ж.	"Ертіс химия-металлургиялық зауыты" АҚ Басқарма
127	Садыков Серик Барлыкович		30.04.1957ж.	"АҚ туралы" ҚР Заны 64 бабы 1	23.05.2008ж.	"Ертіс химия-металлургиялық зауыты" АҚ Басқарма
128	Бектелеуов Айдын Талгатбекович		02.04.1983ж.	"АҚ туралы" ҚР Заны 64 бабы 1	28.08.2012ж.	"КАЗГЕОКОСМОС" АҚ Директорлар кенесінің мүшесі
129	Тюфякова Светлана Геннадьевна		17.08.1972ж.	"АҚ туралы" ҚР Заны 64 бабы 1	14.07.2008ж.	"КАЗГЕОКОСМОС" АҚ Директорлар кенесінің мүшесі
130	Аманбаев Руслан Нуртаевич		02.03.1979ж.	"АҚ туралы" ҚР Заны 64 бабы 1	01.04.2011ж.	"КАЗГЕОКОСМОС" АҚ Басқарма басшысы - Президенті
131	Рахматулаев Аблимит Абдурашитович			"АҚ туралы" ҚР Заны 64 бабы 1	30.07.2012ж.	"КАЗГЕОКОСМОС" АҚ Директорлар кенесінің төрағасы
132	Анарбаев Андрей Амирханович		09.10.1985ж.	"АҚ туралы" ҚР Заны 64 бабы 1	22.11.2012ж.	"КАЗГЕОКОСМОС" АҚ Директорлар кенесінің мүшесі
133	Абдуллаева Майрамхон Мамутовна		07.11.1962ж.	"АҚ туралы" ҚР Заны 64 бабы 1	01.07.2011ж.	"Касиет" ААҚ Директорлар кенесінің мүшесі
134	Вощинина Нелля Олеговна		16.07.1958ж.	"АҚ туралы" ҚР Заны 64 бабы 1	01.07.2011ж.	"Касиет" ААҚ Директорлар кенесінің мүшесі
135	Шадыбекова Анарбу Алтымышевна		01.01.1953ж.	"АҚ туралы" ҚР Заны 64 бабы 1	01.07.2011ж.	"Касиет" ААҚ Директорлар кенесінің мүшесі

136	**Блинова Ксения Витальевна**		**08.12.1983ж.**	**"АҚ туралы" ҚР Заңы 64 бабы 1**	**27.04.2009ж.**	**"Касиет" ААҚ Директорлар кенесінін мүшесі**
137	**Сансызбай Асхат**		**17.09.1979ж.**	**"АҚ туралы" ҚР Заңы 64 бабы 1**	**27.04.2012ж.**	**"Касиет" ААҚ Директорлар кенесінін мүшесі**
138	**Чордонов Медербек Допонович**		**07.02.1960ж.**	**"АҚ туралы" ҚР Заңы 64 бабы 1**	**24.07.2006ж.**	**"Касиет" ААҚ Басқарма төрағасы**
139	**Клеймёнова Любовь Павловна**		**19.09.1958ж.**	**"АҚ туралы" ҚР Заңы 64 бабы 1**	**08.10.2009ж.**	**"Касиет" ААҚ Басқарма мүшесі**
140	**Оганов Афтандиль Эмильканович**		**30.10.1972ж.**	**"АҚ туралы" ҚР Заңы 64 бабы 1**	**25.10.2010ж.**	**"Касиет" ААҚ Басқарма мүшесі**
141	**Ахметов Асхат Еркинович**		**07.02.1972ж.**	**"АҚ туралы" ҚР Заңы 64 бабы 1**	**31.07.2008ж.**	**"Whit fish of Kazakhstan" АҚ Директорлар кенесінін**
142	**Суербаев Ермек Робертович**		**16.10.1975ж.**	**"АҚ туралы" ҚР Заңы 64 бабы 1 тармағы 3), 6-1) т.т.**	**18.02.2011ж.**	**«Градиент» ӨИО» АҚ Басқарма төрағасы, "Орал металл конструкциялары және мырыштау**
143	**Есекенов Арман Маликович**		**18.06.1980ж.**	**"АҚ туралы" ҚР Заңы 64 бабы 1 тармағы 3), 6-1) т.т.**	**18.02.2011ж.**	**"Орал металл конструкциялары және мырыштау зауыты" АҚ Директорлар кенесінін мүшесі, «Градиент» ӨИО» АҚ әкімшілік-**
144	**Султанов Максут Булатович**		**22.03.1964ж.**	**"АҚ туралы" ҚР Заңы 64 бабы 1 тармағы 3), 6-1) т.т.**	**30.05.2008ж.**	**"Орал металл конструкциялары және мырыштау зауыты" АҚ Басқарма төрағасы, "Орал металл конструкциялары**
145	**Этекбаев Кабиболла Габдуалиевич**		**12.07.1962ж.**	**"АҚ туралы" ҚР Заңы 64 бабы 1 тармағы 3) тт.**	**08.09.2004ж.**	**"Агрохолдинг Ел-Инвест" (Етекбай Е.ж.) АҚ Директорлар кенесінің мүшесі - қоғамның лауазымды тұлғасы болып табылатын жеке адамның жақын туысы (ағасы) болып**
146	**Сагадиев Кенжегали Абенович**		**18.02.1938ж.**	**"АҚ туралы" ҚР Заңы 64 бабы 1 тармағы 3) т.т.**	**29.07.2013ж.**	**«Технологиялық даму жөніндегі ұлттық агенттік» АҚ Директорлар кенесінін төрағасы**
	Кишкенова Нагитай Абитаевна		1938ж.	"АҚ туралы" ҚР Заңы 64 бабы 1 тармағы 2) тармақшасы	29.07.2013ж.	жұбайы
	Сагадиев Нурлан Кенжегалиевич		1962ж.	"АҚ туралы" ҚР Заңы 64 бабы 1 тармағы 2) тармақшасы	29.07.2013ж.	ұлы
	Сагадиев Ерлан Кенжегалиевич		1966ж.	"АҚ туралы" ҚР Заңы 64 бабы 1 тармағы 2) тармақшасы	29.07.2013ж.	ұлы
147	**Тулеушин Каныш Аманбаевич**		**06.12.1983ж.**	**"АҚ туралы" ҚР Заңы 64 бабы 1 тармағы 3) т.т.**	**17.06.2013ж.**	**«Технологиялық даму жөніндегі ұлттық агенттік» АҚ Директорлар кенесінін мүшесі**
148	**Кульсеитов Айдын Женисович**		**09.07.1976ж.**	**"АҚ туралы" ҚР Заңы 64 бабы 1 тармағы 3) т.т.**	**23.05.2012ж.**	**«Технологиялық даму жөніндегі ұлттық агенттік» АҚ Басқарма төрағасы, Директорлар кенесінін**
	Кульсеитов Женис Оразханович		16.06.1945ж.	"АҚ туралы" ҚР Заңы 64 бабы 1 тармағы 2) тармақшасы	23.05.2012ж.	әкесі
	Кульсеитова Латифа Елюбаевна		04.11.1945ж.	"АҚ туралы" ҚР Заңы 64 бабы 1 тармағы 2) тармақшасы	23.05.2012ж.	анасы

	Батпенова Гульшат Женисовна		26.05.1969ж.	"АҚ туралы" ҚР Заңы 64 бабы 1 тармағы 2) тармақшасы	23.05.2012ж.	әпкесі
	Женисов Бауржан Женисович		12.11.1982ж.	"АҚ туралы" ҚР Заңы 64 бабы 1 тармағы 2) тармақшасы	23.05.2012ж.	інісі
	Кульсеитова Иннара Раимхановна		27.09.1977ж.	"АҚ туралы" ҚР Заңы 64 бабы 1 тармағы 2) тармақшасы	23.05.2012ж.	жұбайы
	Женисова Жания Айдынкызы		30.09.2002ж.	"АҚ туралы" ҚР Заңы 64 бабы 1 тармағы 2) тармақшасы	23.05.2012ж.	қызы
	Женисова Айша Айдынкызы		31.08.2006ж.	"АҚ туралы" ҚР Заңы 64 бабы 1 тармағы 2) тармақшасы	23.05.2012ж.	қызы
	Женисова Джамиля Айдынкызы		07.01.2012ж.	"АҚ туралы" ҚР Заңы 64 бабы 1 тармағы 2) тармақшасы	23.05.2012ж.	қызы
	Садвакасов Раимхан Есимханович		02.10.1952ж.	"АҚ туралы" ҚР Заңы 64 бабы 1 тармағы 2) тармақшасы	23.05.2012ж.	жұбайының әкесі
	Баяхметова Азика Амиргалиевна		22.04.1940ж.	"АҚ туралы" ҚР Заңы 64 бабы 1 тармағы 2) тармақшасы	23.05.2012ж.	жұбайының анасы
	Досумбаева Менсара Конспековна		17.09.1963ж.	"АҚ туралы" ҚР Заңы 64 бабы 1 тармағы 2) тармақшасы	23.05.2012ж.	жұбайының әпкесі
	Баяхметова Гюльнара Конспековна		04.05.1968ж.	"АҚ туралы" ҚР Заңы 64 бабы 1 тармағы 2) тармақшасы	23.05.2012ж.	жұбайының әпкесі
	Садвакасов Конспек Раимханович		04.10.1972ж.	"АҚ туралы" ҚР Заңы 64 бабы 1 тармағы 2) тармақшасы	23.05.2012ж.	жұбайының ағасы
149	**Салимов Жуматай Кабдоллаевич**			**"АҚ туралы" ҚР Заңы 64 бабы 1 тармағы 3) т.т.**		**«Технологиялық даму жөніндегі ұлттық агенттік» АҚ Басқарма төрағасының**
150	**Изтелеуов Санжар Бейсенбаевич**			**"АҚ туралы" ҚР Заңы 64 бабы 1 тармағы 3) тт.**		**«Технологиялық даму жөніндегі ұлттық агенттік» АҚ Басқарма төрағасының**
151	**Амрин Асланбек Кеменгерович**		**13.03.1982ж.**	**"АҚ туралы" ҚР Заңы 64 бабы 1 тармағы 3) т.т.**	**15.10.2012ж.**	**«Технологиялық даму жөніндегі ұлттық агенттік» АҚ Басқарма төрағасының**
	Амрин Кеменгер Кожахметович		1948ж.	"АҚ туралы" ҚР Заңы 64 бабы 1 тармағы 2) тармақшасы	15.10.2012ж.	әкесі
	Амрина Бахыт Какимовна		1948ж.	"АҚ туралы" ҚР Заңы 64 бабы 1 тармағы 2) тармақшасы	15.10.2012ж.	анасы
	Амрин Азамат Кеменгерович		1973ж.	"АҚ туралы" ҚР Заңы 64 бабы 1 тармағы 2) тармақшасы	15.10.2012ж.	ағасы

	Амрин Аскар Кеменгерович		1975ж.	"АҚ туралы" ҚР Заңы 64 бабы 1 тармағы 2) тармақшасы	15.10.2012ж.	ағасы
	Амрина Динара Толкыновна		1984ж.	"АҚ туралы" ҚР Заңы 64 бабы 1 тармағы 2) тармақшасы	15.10.2012ж.	жұбайы
	Кеменгер Шайзат Асланбек-қызы		2008ж.	"АҚ туралы" ҚР Заңы 64 бабы 1 тармағы 2) тармақшасы	15.10.2012ж.	қызы
	Кеменгер Жангир Асланбек-улы		2011ж.	"АҚ туралы" ҚР Заңы 64 бабы 1 тармағы 2) тармақшасы	15.10.2012ж.	ұлы
152	**Арестанбаева Алия Жаксыбаевна**		**22.07.1975ж.**	**"АҚ туралы" ҚР Заны 64 бабы 1 тармағы 3) тт.**	**06.09.2013ж.**	**«Технологиялық даму жөніндегі ұлттық агенттік» АҚ Басқарушы директор - Басқарма мүшесі**
	Тажбаева Сабира Тлеубаевна		23.10.1956ж.	"АҚ туралы" ҚР Заңы 64 бабы 1 тармағы 2) тармақшасы	06.09.2013ж.	анасы
	Арестанбаев Даули Жаксыбаевич		20.08.1979ж.	"АҚ туралы" ҚР Заңы 64 бабы 1 тармағы 2) тармақшасы	06.09.2013ж.	інісі
	Арестанбаев Абай Жаксыбаевич		16.04.1981ж.	"АҚ туралы" ҚР Заңы 64 бабы 1 тармағы 2) тармақшасы	06.09.2013ж.	інісі
	Абдрахманов Ерлан Сламкулович		12.05.1956ж.	"АҚ туралы" ҚР Заңы 64 бабы 1 тармағы 2) тармақшасы	06.09.2013ж.	жары
	Абдрахманов Темирлан Ерланович		08.01.2008ж.	"АҚ туралы" ҚР Заңы 64 бабы 1 тармағы 2) тармақшасы	06.09.2013ж.	ұлы
	Абдрахманов Алихан Ерланович		23.03.2010ж.	"АҚ туралы" ҚР Заңы 64 бабы 1 тармағы 2) тармақшасы	06.09.2013ж.	ұлы
	Абдрахманов Сламкул Абдрахманович		15.05.1931ж.	"АҚ туралы" ҚР Заңы 64 бабы 1 тармағы 2) тармақшасы	06.09.2013ж.	жарының әкесі
	Абдрахманова Гульжан		1933ж.	"АҚ туралы" ҚР Заңы 64 бабы 1 тармағы 2) тармақшасы	06.09.2013ж.	жарының анасы
	Абдрахманова Назия Сламкуловна		04.08.1964ж.	"АҚ туралы" ҚР Заңы 64 бабы 1 тармағы 2) тармақшасы	06.09.2013ж.	жарының қарындасы
153	**Карин Максат Муратович**		**22.08.1980ж.**	**"АҚ туралы" ҚР Заны 64 бабы 1 тармағы 3) тт.**	**26.03.2013ж. 16.05.2013ж.**	**«Инжиниринг және технологиялардың трансферті орталығы» АҚ Президентінің м.а., «Инжиниринг және**
154	**Ермекова Несипбала Абсагитовна**		**13.12.1956ж.**	**"АҚ туралы" ҚР Заны 64 бабы 1**	**20.03.2012ж.**	**«Инжиниринг және технологиялардың трансферті орталығы»**
155	**Исетов Серик Курмангалиевич**		**11.09.1972ж.**	**"АҚ туралы" ҚР Заны 64 бабы 1 тармағы 3) тт.**	**20.03.2012ж.**	**«Павлодар ағаш өңдеу комбинаты» ЖШС Директоры**

156	**Петанин Сергей Валерьевич**		**01.09.1975ж.**	**"АҚ туралы" ҚР Заны 64 бабы 1 тармағы 3) тт.**	**20.03.2012ж.**	**"Аспан Телеком" ЖШС Директоры**
157	**Ким Юрий Юрьевич**		**22.12.1971ж.**	**"АҚ туралы" ҚР Заны 64 бабы 1 тармағы 3) тт.**	**20.03.2012ж.**	**"Бизнес-Телеком лтд" ЖШС Директоры**
158	**Бузыкин Александр Александрович**		**29.07.1952ж.**	**"АҚ туралы" ҚР Заны 64 бабы 1 тармағы 3) тт.**	**20.03.2012ж.**	**«Строитель» ЖШС Бас директоры**
159	**Искаков Максот Никитович**		**10.04.1967ж.**	**"АҚ туралы" ҚР Заны 64 бабы 1**	**20.03.2012ж.**	**"Glotur DS Multimedia" АҚ Бас директоры**
160	**Омаров Мухит Атабекович**		**11.11.1970ж.**	**"АҚ туралы" ҚР Заны 64 бабы 1 тармағы 3) тт.**	**20.03.2012ж.**	**«AB Metalls» ЖШС Басқарма Төрағасы**
161	**Мусабаев Канат Маликович**		**25.10.1971ж.**	**"АҚ туралы" ҚР Заны 64 бабы 1 тармағы 3) тт.**	**20.03.2012ж.**	**«Delta Technology» АҚ Президенті**
162	**Калибаев Тагиберген Утегенович**		**02.01.1954ж.**	**"АҚ туралы" ҚР Заны 64 бабы 1 тармағы 3) тт.**	**26.07.2012ж.**	**"ЖАН-АМИ и К" ЖШС Директоры**
163	**Иванов Сергей Александрович**		**09.06.1981ж.**	**"АҚ туралы" ҚР Заны 64 бабы 1 тармағы 3) тт.**	**07.09.2012ж.**	**"АИФРИ"Парасат" АҚ уәкілеттілік берілген тұлғасы**
164	**Пак Леонид Витальевич**		**17.05.1984ж.**	**"АҚ туралы" ҚР Заны 64 бабы 1**	**18.06.2012ж.**	**"Kazakhstan Computer Graphics" ЖШС Бас директоры**
165	**Карзанова Виктория Сергеевна**		**09.03.1976ж.**	**"АҚ туралы" ҚР Заны 64 бабы 1 тармағы 3) тт.**	**20.03.2012ж.**	**АО "АИФРИ "Logycom Perspective Innovatoins" АҚ**
166	**Мухамеджан Жасулан Атабекович**			**"АҚ туралы" ҚР Заны 64 бабы 1 тармағы 3) тт.**		**"Politerm" ЖШС Басқарма төрағасы**
167	**Цой Алексей Валерьевич**		**21.05.1982ж.**	**"АҚ туралы" ҚР Заны 64 бабы 1 тармағы 3) тт.**	**02.03.2012ж.**	**"Технопарк Сары-Арка" ЖШС Директоры**
168	**Асанов Амангельды Жаукенович**		**03.05.1959ж.**	**"АҚ туралы" ҚР Заны 64 бабы 1**	**24.05.2013ж.**	**«Алматы өнірлік технопаркі» ЖШС Бас директоры**
169	**Жумаканов Алибек Турсунгалиевич**		**16.04.1962ж.**	**қатысушылар жиналысының жалпы шешімі**	**18.10.2013ж.**	**«Алтай» Шығыс Қазақстан өнірлік технопаркі» ЖШС Директорының м.а.**
170	**Сауран Алихан Жамалулы**		**22.07.1950ж.**	**"АҚ туралы" ҚР Заны 64 бабы 1**	**02.10.2012ж.**	**"Оңтүстік Қазақстан облысы өнірлік технопаркі» ЖШС Бас директоры**
171	**Маулитов Азамат Ерсаинович**		**18.04.1983ж.**	**"АҚ туралы" ҚР Заны 64 бабы 1 тармағы 3) тт.**	**15.02.2013ж.**	**"Астана қаласы өнірлік технопаркі» ЖШС Директоры**
172	**Алтыбай Қанат Адиханұлы**		**27.05.1959ж.**	**"АҚ туралы" ҚР Заны 64 бабы 1**	**22.05.2009ж.**	**"Қ.Сәтпаев атындағы ҚазҰТУ технопаркі" АҚ Басқарма**

173	**Кусманов Мират Рашитович**		**16.01.1963ж.**	**"АҚ туралы" ҚР Заңы 64 бабы 1 тармағы 3) тт.**	**17.03.2010ж.**	**"Тау кен-металлургиялық құрал-жабдық конструкторлық бюросы" ЖШС**
174	**Кажкенов Айбек Зекешевич**		**22.09.1970ж.**	**"АҚ туралы" ҚР Заңы 64 бабы 1 тармағы 3) тт.**	**26.12.2011ж.**	**"Ауылшарауашылығы машина жасау конструкторлық бюросы" ЖШС Директоры**
175	**Бурабаев Алтай Кудайбергенович**		**04.04.1972ж.**	**"АҚ туралы" ҚР Заңы 64 бабы 1 тармағы 3) тт.**	**25.04.**	**"Мұнай газ құрал-жабдығы конструкторлық бюросы" ЖШС**
			"ҚИК" ИҰ" АҚ			
1	**"БӘЙТЕРЕК" ұлттық басқарушы холдингі" акционерлік қоғамы**	**БСН 130540020197 Астана қ., Есіл ауданы, Орынбор к-сі, 10 үй**	**"АҚ туралы" ҚР Заны 64 бабы 1 тармағы 1) тт.**	**28.05.2013ж.**		
	Занды тұлға					
	1	2	3	4	5	6
1	"Kazyna Capital Managment" АҚ	№ 85871–1910–АҚ 23.05.2007 ж., Алматы қ., Достық даңғ., 447	"АҚ туралы" ҚР Заңы 64 бабы 1 тармағы 4) тт.	29.05.2013ж.		
2	"Қазақстан Даму банкі" АҚ	№ 4686-1900-АҚ 18.08.2003 ж., Астана қ., 35 көше, 6 үй («Казына Тауэр» ғимараты)	"АҚ туралы" ҚР Заңы 64 бабы 1 тармағы 4) тт.	29.05.2013ж.		
3	«КазЭкспортГарант» Экспорттық-кредиттік сақтандыру корпорациясы» АҚ	№ 57185–1910–АҚ 08.08.2003жыл, Алматы қ., Фурманов к-сі, 100 - В	"АҚ туралы" ҚР Заңы 64 бабы 1 тармағы 4) тт.	29.05.2013ж.		
4	"Қазақстанның тұрғын үй құрылыс жинақ банкі" АҚ	№ 4794-1900-Ақ 10.07.2003 жыл, Алматы қ., Абылай хан даңғ., 91	"АҚ туралы" ҚР Заңы 64 бабы 1 тармағы 4) тт.	17.06.2013ж.		
5	"Стресті активтер қоры" АҚ	№95109-1910-АҚ 19.11.2008 жыл, Алматы қ., Зенков к-сі, 80	"АҚ туралы" ҚР Заңы 64 бабы 1 тармағы 4) тт.	17.06.2013ж.		
6	"Ипотекалық кредиттерге кепілдік берудің қазақстандық қоры" АҚ	№59028-1910-АҚ 25.08.2005 жыл, Алматы қ., Қарасай Батыр к-сі, 98 (Шарипов к-нің қиылысы)	"АҚ туралы" ҚР Заңы 64 бабы 1 тармағы 4) тт.	17.06.2013ж.		
7	"Технологиялық даму жөніндегі ұлттық агенттік" АҚ	БсН 120340015082, Астана қ., "Есіл" ауданы (сол жағалау), Достық к-сі., 18, 7-қабат "Москва парк" Бизнес	"АҚ туралы" ҚР Заңы 64 бабы 1 тармағы 4) тт.	17.06.2013ж.		
8	"Қазақстан инвестициялық қоры" АҚ	№ 56067-1910-АҚ 17.08.2004 жыл, Алматы қ., Зенков к-сі, 80	"АҚ туралы" ҚР Заңы 64 бабы 1 тармағы 4) тт.	29.05.2013ж.		
9	"Даму" кәсіпкерлікті дамыту қоры» АҚ	№ 2495-1910-02-АҚ 21.07.2008 ж. Алматы қ., Гоголь к-сі, 111, БСН 970840000277	"АҚ туралы" ҚР Заңы 64 бабы 1 тармағы 4) тт.	29.05.2013ж.		
10	"БРК-Лизинг" АҚ	№20246-1901-АҚ 15.02.2006 ж., Астана қ., Қабанбай батыр даңғ., 2/2	"АҚ туралы" ҚР Заңы 64 бабы 1 тармағы 4) тт.	06.09.2005ж.	"Қазақстан Даму банкі" АҚ еншілес ұйымы	
11	"Бірлескен Төлем Жүйесі" АҚ	9430-1910-02-АҚ 19.01.2015ж., Алматы қ., Қарасай батыр к-сі, 98	"АҚ туралы" ҚР Заңы 64 бабы 1 тармағы 4) тт.	19.01.2015ж.	«Қазақстан Ипотекалық Компаниясы» Ипотекалық ұйымы» АҚ еншілес ұйымы	
12	"Қазақстан Тұрғын үй-Құрылыс Корпорациясы" АҚ	Алматы қ., Абылай хан даңғ. 34, 050004.	"АҚ туралы" ҚР Заңы 64 бабы 1 тармағы 4) тт.	06.08.2012ж.	«Қазақстан Ипотекалық Компаниясы» Ипотекалық ұйымы» АҚ тәуелді ұйымы	
13	"АДАЛ-INVEST"микрокредиттік ұйымы" ЖШС	№ 83-1958-10-ЖШС 27 наурыз 2006 жыл; Оңтүстік-Қазақстан облысы, жетісай қ., Әуезов к-сі, н/ж	"АҚ туралы" ҚР Заңы 64 бабы 1 тармағы 4) тт.	27.03.2006ж.	28,5% - "Даму" қоры" АҚ үлесі	
14	"Эконом" микрокредиттік ұйымы" ЖШС	№ 27-1907-23-ЖШС 04 мамыр 2006 жыл; Алматы облысы, Текелі қ., Әуезов к-сі, 37 үй	"АҚ туралы" ҚР Заңы 64 бабы 1 тармағы 5) тт.	04.05.2006ж.	16,6% - "Даму" қоры" АҚ үлесі	
15	"Вест Финанс"микрокредиттік ұйымы" ЖШС	№ 35-1904-10-ЖШС 18 қаңтар 2006 жыл; Ақтөбе облысы, Мартукский ауд., Мартук с., Есет Кокиулы к-сі, 138	"АҚ туралы" ҚР Заңы 64 бабы 1 тармағы 5) тт.	18.01.2006ж.	39,5% - "Даму" қоры" АҚ үлесі	
16	"Жайнар" микрокредиттік ұйымы" ЖШС	№ 57-1904-16-ЖШС 28 қаңтар 2006 жыл; Ақтөбе обл., Хромтауский ауданы, Хромтау қ., Абай даңғ., 4 үй	"АҚ туралы" ҚР Заңы 64 бабы 1 тармағы 5) тт.	28.01.2006ж.	36,4% - "Даму" қоры" АҚ үлесі	

17	"ТОТА" микрокредиттік ұйымы" ЖШС	№ 112-1930-24-ЖШС 21 қараша 2007 жыл; Қарағанды облысы, Шетский ауд., Агадырь п., Бедров к-сі, 5, 1 пәтер	"АҚ туралы" ҚР Заңы 64 бабы 1 тармағы 5) тт.	17.03.2006ж.	44,4% - "Даму" қоры" АҚ үлесі	
18	Kazyna Seriktes B.V.	Address: Schouwburgplein 30-34, 3012 CL Rotterdam, The Netherlands. Тіркеу нөмірі 24449393	"АҚ туралы" ҚР Заңы 64 бабы 1 тармағы 5) тт.	23.12.2008ж.	Оған қатысты "Казына Капитал Менеджмент" АҚ ірі акционер болып табылатын немесе мүліктегі тиісті үлеске құқығы бар заңды тұлға	
19	Kazyna Investment Holding Cooperatief UA	Schouwburgplein 30-34, 3012 CL Rotterdam, The Netherlands. Тіркеу нөмірі 24449392	"АҚ туралы" ҚР Заңы 64 бабы 1 тармағы 5) тт.	23.12.2008ж.	Оған қатысты "Казына Капитал Менеджмент" АҚ ірі акционер болып табылатын немесе мүліктегі тиісті үлеске құқығы бар заңды тұлға	
20	MRIF CASP C.V.	Strawinskylaan 411, 1077XX Amsterdam, The Netherlands. Тіркеу нөмірі 34376523	"АҚ туралы" ҚР Заңы 64 бабы 1 тармағы 5) тт.	13.01.2010ж.	Оған қатысты "Казына Капитал Менеджмент" АҚ ірі акционер болып табылатын немесе мүліктегі тиісті үлеске құқығы бар заңды тұлға	
21	"Қазақстан-Тәжікстан тікелей инвестиция қоры" АҚ	93922-1910-АҚ 02.09.2008ж. Алматы қ., Әл-Фараби даңғ., 19/1 Нурлытау БО, 3Б корп., 5 әкабат	"АҚ туралы" ҚР Заңы 64 бабы 1 тармағы 5) тт.	02.09.2008ж.	Оған қатысты "Казына Капитал Менеджмент" АҚ ірі акционер болып табылатын немесе мүліктегі тиісті үлеске құқығы бар заңды тұлға	
22	CITIC-Kazyna GP Ltd.	p.o. box 309, Ugland House, Soth Church street, George town, Grand Cayman, KY 1-1104, Cayman islands	"АҚ туралы" ҚР Заңы 64 бабы 1 тармағы 5) тт.	29.10.2008ж.	Оған қатысты "Казына Капитал Менеджмент" АҚ ірі акционер болып табылатын немесе мүліктегі тиісті үлеске құқығы бар заңды тұлға	
23	CITIC-Kazyna Investment Fund I, L.P.	Maples and Calder, PO Box 309, Ugland House, South Church Street, George Town, Grand Cayman KY1-1104	"АҚ туралы" ҚР Заңы 64 бабы 1 тармағы 5) тт.	15.10.2009ж.	Оған қатысты "Казына Капитал Менеджмент" АҚ ірі акционер болып табылатын немесе мүліктегі тиісті үлеске құқығы бар заңды тұлға	
24	"Қырғыз-Қазақстан инвестициялық қоры" АҚ	72-1910-06-АҚ 27.03.2012ж. Алматы қ,, Достық даңғ.,291/3а	"АҚ туралы" ҚР Заңы 64 бабы 1 тармағы 5) тт.	27.03.2012ж.	Оған қатысты "Казына Капитал Менеджмент" АҚ ірі акционер болып табылатын немесе мүліктегі тиісті үлеске құқығы бар заңды тұлға	
25	"Nurzhol Energy" ЖШС	№ 97110-1910-ЖШС 01.04.2009ж., Алматы қ., Орбита-1 шағын., 21а үй	"АҚ туралы" ҚР Заңы 64 бабы 1 тармағы 5) тт.	21.07.2008ж.	Оған қатысты "Казына Капитал Менеджмент" АҚ ірі акционер болып табылатын немесе мүліктегі тиісті үлеске құқығы бар заңды тұлға	
26	Team Carry Vehicle (TCV)	Mapcal Limited of PO Box 309, Ugland House Grand Cayman, KY1-1104 Cayman Islands	"АҚ туралы" ҚР Заңы 64 бабы 1 тармағы 5) тт.	03.09.2012ж.	Оған қатысты "Казына Капитал Менеджмент" АҚ ірі акционер болып табылатын немесе мүліктегі тиісті үлеске құқығы бар заңды тұлға	
27	"PAMS PIPE" АҚ	Мемлекеттік тіркеуге алу туралы куәлігі №11209-1907-АҚ 09.04.2004ж. Алматы обл., Капчагай қ., Индустриальная к-сі, 10/1.	"АҚ туралы" ҚР Заңы 64 бабы 1 тармағы 5) тт.	мамыр 2004ж.	Оған қатысты "Қазақстан инвестициялық қоры" АҚ ірі акционер болып табылатын немесе мүліктегі тиісті үлеске құқығы бар заңды тұлға (банкроттық сатысындағы)	

28	"Уркер Косметик" АҚ	Мемлекеттік тіркеуге алу туралы куәлігі №11655-1907-АҚ 19.08.2004ж. Алматы обл., Қарасай ауданы, Алгабас с.	"АҚ туралы" ҚР Заңы 64 бабы 1 тармағы 5) тт.	қазан 2004ж.	Оған қатысты "Қазақстан инвестициялық қоры" АҚ ірі акционер болып табылатын немесе мүліктегі тиісті үлеске құқығы бар заңды тұлға (банкроттық сатысындағы)	
29	"Зайсан Рыба Продукт" АҚ	Мемлекеттік тіркеуге алу туралы куәлігі № 17146-1917-АҚ 01.09.2004 ж., ШҚО, 492000 Өскемен қ., Металлург ауылы, Дружбы Народов к-сі, 8.	"АҚ туралы" ҚР Заңы 64 бабы 1 тармағы 5) тт.	25.11.2004ж.	Оған қатысты "Қазақстан инвестициялық қоры" АҚ ірі акционер болып табылатын немесе мүліктегі тиісті үлеске құқығы бар заңды тұлға	
30	"KAPS INTL (Капс Интел)" АҚ	Мемлекеттік тіркеуге алу туралы куәлігі №66478-1910-АҚ 01.11. 2004ж. Алматы қ., Бейсебаев к-сі, 153.	"АҚ туралы" ҚР Заңы 64 бабы 1 тармағы 5) тт.	желтоқсан 2004ж.	Оған қатысты "Қазақстан инвестициялық қоры" АҚ ірі акционер болып табылатын немесе мүліктегі тиісті үлеске құқығы бар заңды тұлға	
31	"МырзАбеК-АЛТЫН ТАС групп" АҚ	Мемлекеттік тіркеуге алу туралы куәлігі № 6497-1943-АҚ 24.12.2004 ж., Ақтау қ., 27 шағын., 8 үй, 54 пәтер.	"АҚ туралы" ҚР Заңы 64 бабы 1 тармағы 5) тт.	желтоқсан 2004ж.	Оған қатысты "Қазақстан инвестициялық қоры" АҚ ірі акционер болып табылатын немесе мүліктегі тиісті үлеске құқығы бар заңды тұлға	
32	"ЭкоПродуктГрупп" АҚ	Мемлекеттік тіркеуге алу туралы куәлігі №67522-1910-АҚ 15.12.2004 ж., Оңтүстік Қазақстан облысы, Түлкібас ауданы, Түлкібас ауылы, Көбей к-сі, 1	"АҚ туралы" ҚР Заңы 64 бабы 1 тармағы 5) тт.	30.03.2005ж.	Оған қатысты "Қазақстан инвестициялық қоры" АҚ ірі акционер болып табылатын немесе мүліктегі тиісті үлеске құқығы бар заңды тұлға	
33	"Досжан темир жолы (ДТЖ)" АҚ	Мемлекеттік тіркеуге алу туралы куәлігі № 114–1910–02–АҚ 31.07.2009 ж., Алматы қ., Желтоқсан к-сі, 118	"АҚ туралы" ҚР Заңы 64 бабы 1 тармағы 5) тт.	08.04.2005ж.	Оған қатысты "Қазақстан инвестициялық қоры" АҚ ірі акционер болып табылатын немесе мүліктегі тиісті үлеске құқығы бар заңды тұлға	
34	"Heaven House" АҚ	Мемлекеттік тіркеуге алу туралы куәлігі № 68980-1910-АҚ 03.03.2005 жыл, Алматы қ., Гоголь к-сі, 86, 305 кеңсе	"АҚ туралы" ҚР Заңы 64 бабы 1 тармағы 5) тт.	сәуір 2005ж.	Оған қатысты "Қазақстан инвестициялық қоры" АҚ ірі акционер болып табылатын немесе мүліктегі тиісті үлеске құқығы бар заңды тұлға	
35	"Қарағанды ағаш өңдеу комбинаты" АҚ	Мемлекеттік тіркеуге алу туралы куәлігі №18037-1930-АҚ 20.07.2005ж. Қарағанды қ., Октябрьский ауданы, Солтүстік өндірістік аумақ	"АҚ туралы" ҚР Заңы 64 бабы 1 тармағы 5) тт.	қазан 2005ж.	Оған қатысты "Қазақстан инвестициялық қоры" АҚ ірі акционер болып табылатын немесе мүліктегі тиісті үлеске құқығы бар заңды тұлға	
36	"Агрохолдинг Ел-Инвест" АҚ	Мемлекеттік тіркеуге алу туралы куәлігі №12504-1945-АҚ 30.06.2004 ж., Павлодар қ., Каирбаев к-сі, 34.	"АҚ туралы" ҚР Заңы 64 бабы 1 тармағы 5) тт.	шілде 2005ж.	Оған қатысты "Қазақстан инвестициялық қоры" АҚ ірі акционер болып табылатын немесе мүліктегі тиісті үлеске құқығы бар заңды тұлға	

37	"Завод Ламель" ЖШҚ	Негізгі Мемлекеттік тіркеуге алу туралы куәлігі 1054700385904, куәлік сериясы 47 № 001653040 31.08.2005 ж., 194064, Санкт-Петербург қ., Тихорецкий даңғ., 11 үй, 4 корп., 89 пәтер	"АҚ туралы" ҚР Заңы 64 бабы 1 тармағы 5) тт.	17.11.2005ж.	Оған қатысты "Қазақстан инвестициялық қоры" АҚ ірі акционер болып табылатын немесе мүліктегі тиісті үлеске құқығы бар заңды тұлға	
38	"Раннила-Казахстан" АҚ	Мемлекеттік тіркеуге алу туралы куәлігі № 73680-1910-АҚ 31.10.2005 ж., 050037, Алматы қ., Котельников к-сі, 50	"АҚ туралы" ҚР Заңы 64 бабы 1 тармағы 5) тт.	20.12.2005ж.	Оған қатысты "Қазақстан инвестициялық қоры" АҚ ірі акционер болып табылатын немесе мүліктегі тиісті үлеске құқығы бар заңды тұлға	
39	"Казахстан Инвест Комир" АҚ	Мемлекеттік тіркеуге алу туралы куәлігі № 18204-1930-АҚ 09.09.2005 ж., қарағанды қ., Бакунин к-сі, 42.	"АҚ туралы" ҚР Заңы 64 бабы 1 тармағы 5) тт.	10.11.2005ж.	Оған қатысты "Қазақстан инвестициялық қоры" АҚ ірі акционер болып табылатын немесе мүліктегі тиісті үлеске құқығы бар заңды тұлға	
40	"АктобеСтройИндустрия" АҚ	Мемлекеттік тіркеуге алу туралы куәлігі №11885-1904-АҚ 06.10.2005 ж., 030012, Ақтөбе қ., Санкибай батыр даңғ., 2	"АҚ туралы" ҚР Заңы 64 бабы 1 тармағы 5) тт.	23.12.2005ж.	Оған қатысты "Қазақстан инвестициялық қоры" АҚ ірі акционер болып табылатын немесе мүліктегі тиісті үлеске құқығы бар заңды тұлға	
41	"Кадамжайский сурьмяной комбинат" ААҚ	Мемлекеттік қайта тіркеуге алу туралы куәлігі: № 251-3309-АҚ 22.06.2004 ж., Қырғыстан Республикасы Баткент облысы Әділет басқармасымен берілген 715211, Қырғыстан Республикасы, Баткент облысы, Кадамжайский ауданы, Кадамжай ауылы, Заводская к-сі, 12	"АҚ туралы" ҚР Заңы 64 бабы 1 тармағы 5) тт.	15.03.2006ж.	Оған қатысты "Қазақстан инвестициялық қоры" АҚ ірі акционер болып табылатын немесе мүліктегі тиісті үлеске құқығы бар заңды тұлға	
42	"Ертіс химия-металлургиялық зауыты" АҚ	Мемлекеттік тіркеуге алу туралы куәлігі № 74499-1910-АҚ 09.12.2005ж. Заңды адресі: Алматы қ., Сәтпаев к-сі, 29 үй, корпус А, 9 кеңсе; нақты адресі: Алматы қ., Тимярязев к-сі, 21/45	"АҚ туралы" ҚР Заңы 64 бабы 1 тармағы 5) тт.	12.04.2006ж.	Оған қатысты "Қазақстан инвестициялық қоры" АҚ ірі акционер болып табылатын немесе мүліктегі тиісті үлеске құқығы бар заңды тұлға	
43	Қазақстан Орман инвестициялық компаниясы АҚ	Мемлекеттік тіркеуге алу туралы куәлігі № 65072-1910-АҚ 17.08.2004 ж.; адресі: Алматы қ., Жұмалиев к-сі, 157	"АҚ туралы" ҚР Заңы 64 бабы 1 тармағы 5) тт.	25.04.2006ж.	Оған қатысты "Қазақстан инвестициялық қоры" АҚ ірі акционер болып табылатын немесе мүліктегі тиісті үлеске құқығы бар заңды тұлға	
44	"КАЗГЕОКОСМОС" АҚ	Мемлекеттік тіркеуге алу туралы куәлігі № 65478-1910-АҚ 8.09.2004 ж.; заңды адресі: Алматы қ.,.Гоголь к-сі, 95; нақты адресі: Алматы қ., Манас к-сі 34а/8	"АҚ туралы" ҚР Заңы 64 бабы 1 тармағы 5) тт.	01.07.2006ж.	Оған қатысты "Қазақстан инвестициялық қоры" АҚ ірі акционер болып табылатын немесе мүліктегі тиісті үлеске құқығы бар заңды тұлға	
45	"White Fish of Kazakhstan" АҚ	Мемлекеттік тіркеуге алу туралы куәлігі 318-1907-АҚ 18.08.05, заңды адресі: Алматы обл.,Іле ауданы, Байсерке ауылы, Аркабай к-сі, 4 үй. Нақты адресі: 050062, Алматы қ., Сайран шағын., 6А. Тел. 774-833, 774-832	"АҚ туралы" ҚР Заңы 64 бабы 1 тармағы 5) тт.	27.07.2006ж.	Оған қатысты "Қазақстан инвестициялық қоры" АҚ ірі акционер болып табылатын немесе мүліктегі тиісті үлеске құқығы бар заңды тұлға	

46	"Касиет" ААҚ	Мемлекеттік қайта тіркеуге алу туралы куәлігі №4561-3308-ААҚ 11 қараша 2005 ж.,Қырғыстан Республикасы Әділет басқармасымен берілген; адресі: Қырғыстан Республикасы, Шу облысы, Токмок қ., Фрунзе к-сі 1	"АҚ туралы" ҚР Заңы 64 бабы 1 тармағы 5) тт.	24.07.2006ж.	Оған қатысты "Қазақстан инвестициялық қоры" АҚ ірі акционер болып табылатын немесе мүліктегі тиісті үлеске құқығы бар заңды тұлға	
47	"Орал металл конструкциялары және мырыштау зауыты" АҚ	Мемлекеттік тіркеуге алу туралы куәлігі №7395-1926-АҚ (ШК) 10 қазан 2007 жыл, ШҚО Әділет департаментімен берілген, Орал қ., Верхний тупик к-сі, 1.	"АҚ туралы" ҚР Заңы 64 бабы 1 тармағы 5) тт.	қаңтар 2008ж.	Оған қатысты "Қазақстан инвестициялық қоры" АҚ ірі акционер болып табылатын немесе мүліктегі тиісті үлеске құқығы бар заңды тұлға	
48	"EURASIAFLOR"АҚ	Мемлекеттік тіркеуге алу туралы куәлігі №16748-1930-АҚ 19.07. 2004ж. Қарағанды қ., Октябрьский ауданы,солтүстік өнеркәсіп ауданы, есепке алу тоқсаны 018; № 22–в участок.	"АҚ туралы" ҚР Заңы 64 бабы 1 тармағы 5) тт.	қыркүйек 2004ж.	Оған қатысты "Қазақстан инвестициялық қоры" АҚ ірі акционер болып табылатын немесе мүліктегі тиісті үлеске құқығы бар заңды тұлға	
49	"КазРуно" АҚ	Мемлекеттік тіркеуге алу туралы куәлігі № 1379-1917-27-АҚ 27.07.04ж., ШҚО, Семей қ., Әуезов к-сі, 116	"АҚ туралы" ҚР Заңы 64 бабы 1 тармағы 5) тт.	27.07.2004ж.	Оған қатысты "Қазақстан инвестициялық қоры" АҚ ірі акционер болып табылатын немесе мүліктегі тиісті үлеске құқығы бар заңды тұлға (банкрот деп танылды)	
50	"Булгарконсервпродукт" АҚ	Мемлекеттік тіркеуге алу туралы куәлігі № 8916-1919-АҚ 22.09.04ж., Жамбыл облысы, Қордай ауданы, Қордай ауылы, Беріктас к-сі, 5	"АҚ туралы" ҚР Заңы 64 бабы 1 тармағы 5) тт.	22.09.2004ж.	Оған қатысты "Қазақстан инвестициялық қоры" АҚ ірі акционер болып табылатын немесе мүліктегі тиісті үлеске құқығы бар заңды тұлға (банкрот деп танылды)	
51	"Orda Glass" ЖШС	Мемлекеттік тіркеуге алу туралы анықтама №1296-1933-01-ЖШС 19 желтоқсан 2013 жыл, Қызылорда қаласының Әділет басқармасымен берілген, Айтеке би к-сі, 18.	66 бап 1 тармақ 5) тармақша	2013ж. 19 желтоқсан	Оған қатысты "Қазақстан инвестициялық қоры" АҚ ірі акционер болып табылатын немесе мүліктегі тиісті үлеске құқығы бар заңды тұлға (банкрот деп танылды)	
52	«Delta Technology» АҚ	№ 73597-1910-АҚ 29.10.2009ж. 050010, Сарань қ., Ақтас ауылы, есепке алу тоқсаны 046, 024/4у часток	"АҚ туралы" ҚР Заңы 64 бабы 1 тармағы 5) тт.	20.03.2012ж.	Оған қатысты "Технологиялық даму жөніндегі ұлттық агенттік" АҚ ірі акционер болып табылатын немесе мүліктегі тиісті үлеске құқығы бар заңды тұлға	
53	"АИФРИ "Logycom Perspective Innovatoins" АҚ	Алматы қ,, Арал к-сі, 8	"АҚ туралы" ҚР Заңы 64 бабы 1 тармағы 4) тт.	20.03.2012ж.	Оған қатысты "Технологиялық даму жөніндегі ұлттық агенттік" АҚ ірі акционер болып табылатын немесе мүліктегі тиісті үлеске құқығы бар заңды тұлға	
54	"Строитель" ЖШС	№ 26-1907-18-ЖШС 23.04.2009ж. 041200, Алматы облысы, Көксу ауданы, Мукры ауылы, Алтаев к-сі, № 5	"АҚ туралы" ҚР Заңы 64 бабы 1 тармағы 5) тт.	20.03.2012ж.	Оған қатысты "Технологиялық даму жөніндегі ұлттық агенттік" АҚ ірі акционер болып табылатын немесе мүліктегі тиісті үлеске құқығы бар заңды тұлға	

55	"Павлодар ағаш өңдеу комбинаты" ЖШС	№ 15194-1945-ЖШС 22.02.2008 ж., Павлодар қ., Исиналиев к-сі, 1, 202 кеңсе	"АҚ туралы" ҚР Заңы 64 бабы 1 тармағы 5) тт.	20.03.2012ж.	Оған қатысты "Технологиялық даму жөніндегі ұлттық агенттік" АҚ ірі акционер болып табылатын немесе мүліктегі тиісті үлеске құқығы бар заңды тұлға	
56	"Бизнес-Телеком лтд" ЖШС	№ 64288-1910 –ЖШС 05.12.2005 ж., Алматы қ., Бостандық ауданы, Керемет шағын., 5 үй	"АҚ туралы" ҚР Заңы 64 бабы 1 тармағы 5) тт.	20.03.2012ж.	Оған қатысты "Технологиялық даму жөніндегі ұлттық агенттік" АҚ ірі акционер болып табылатын немесе мүліктегі тиісті үлеске құқығы бар заңды тұлға	
57	"Аспан Телеком" ЖШС	№ №83859-1910-ЖШС 27.02.2007 ж. 11.09.2006 жылы, Алматы қ., Медеу ауданы, «Кок Тобе» ДРТ, Жамал Омарова к-сі, 35, 30 кеңсе, 2 қабат	"АҚ туралы" ҚР Заңы 64 бабы 1 тармағы 5) тт.	20.03.2012ж.	Оған қатысты "Технологиялық даму жөніндегі ұлттық агенттік" АҚ ірі акционер болып табылатын немесе мүліктегі тиісті үлеске құқығы бар заңды тұлға	
58	"Инжиниринг және технологиялардың трансферті орталығы" АҚ	№14361-1901-АҚ 19.08.2003ж. , Астана қ., Есіл ауд., Сығанақ к-сі, 29	"АҚ туралы" ҚР Заңы 64 бабы 1 тармағы 5) тт.	20.03.2012ж.	Оған қатысты "Технологиялық даму жөніндегі ұлттық агенттік" АҚ ірі акционер болып табылатын немесе мүліктегі тиісті үлеске құқығы бар заңды тұлға	
59	"ЖАН-АМИ и К" ЖШС	1391-1904-01-ЖШС 26.07.2012ж., Ақтөбе қ., ҚР, 030000, Ақтөбе обл., Ақтөбе қ., 41 разъезд, Новоальжанский элеватор аумағы, № 823 участок	"АҚ туралы" ҚР Заңы 64 бабы 1 тармағы 5) тт.	26.07.2012ж.	Оған қатысты "Технологиялық даму жөніндегі ұлттық агенттік" АҚ ірі акционер болып табылатын немесе мүліктегі тиісті үлеске құқығы бар заңды тұлға	
60	"АИФРИ"Парасат" АҚ	44080-1901-АҚ 07.09.2012ж., ҚР, 010000, Астана қ., Алматы ауданы, Республика даңғ., 24 үй	"АҚ туралы" ҚР Заңы 64 бабы 1 тармағы 5) тт.	07.09.2012ж.	Оған қатысты "Технологиялық даму жөніндегі ұлттық агенттік" АҚ ірі акционер болып табылатын немесе мүліктегі тиісті үлеске құқығы бар заңды тұлға	
61	"Kazakhstan Computer Graphics" ЖШС	401-1910-06-ЖШС 18.06.2012ж., ҚР 050032, Алматы қ., Алатау ауылы, Ибрагимов к-сі, 9 үй, кең. "инновациялық технология паркі" арнайы экономикалық аумақ	"АҚ туралы" ҚР Заңы 64 бабы 1 тармағы 5) тт.	18.06.2012ж.	Оған қатысты "Технологиялық даму жөніндегі ұлттық агенттік" АҚ ірі акционер болып табылатын немесе мүліктегі тиісті үлеске құқығы бар заңды тұлға	
62	«Glotur DS Multimedia» АҚ	№76307-1910-АҚ 15.03.06 ж., 050000, Алматы қ., Алатау ауылы, Ибрагимов к-сі, 9	"АҚ туралы" ҚР Заңы 64 бабы 1 тармағы 5) тт.	20.03.2012ж.	Оған қатысты "Технологиялық даму жөніндегі ұлттық агенттік" АҚ ірі акционер болып табылатын немесе мүліктегі тиісті үлеске құқығы бар заңды тұлға	

63	"AB METALLS" ЖШС	№91-1930-25-ЖШС, Қарағанды облысы, Балхаш қ., Сейфуллин к-сі, 25, 12 кеңсе.	"АҚ туралы" ҚР Заңы 64 бабы 1 тармағы 5) тт.	20.03.2012ж.	Оған қатысты "Технологиялық даму жөніндегі ұлттық агенттік" АҚ ірі акционер болып табылатын немесе мүліктегі тиісті үлеске құқығы бар заңды тұлға	
64	"Politerm" ЖШС	№219-1902-10-ЖШС 13.08.2010ж., Ақмола облысы, Буландынскийауданы, Макинск қаласы, Валиханов к-сі 37	"АҚ туралы" ҚР Заңы 64 бабы 1 тармағы 5) тт.	20.03.2012ж.	Оған қатысты "Технологиялық даму жөніндегі ұлттық агенттік" АҚ ірі акционер болып табылатын немесе мүліктегі тиісті үлеске құқығы бар заңды тұлға	
65	"Ауылшарауашылығы машина жасау конструкторлық бюросы" ЖШС	№ 42066 -1901 - ЖШС 12.12.2011 ж., Астана қ., Сығанақ к-сі, 29	"АҚ туралы" ҚР Заңы 64 бабы 1 тармағы 5) тт.	20.03.2012ж.	Оған қатысты "Технологиялық даму жөніндегі ұлттық агенттік" АҚ ірі акционер болып табылатын немесе мүліктегі тиісті үлеске құқығы бар заңды тұлға	

3-қосымша

47. Облигацияны өтеу сәтіне дейінгі сыйақы төлеудің әрбір кезеңі бөлігінде эмитенттің сыйақыны төлеу мен негізгі борыш сомасын өтеу үшін қажетті ақша қаражат көзінің болжамы мен ағымы

мың теңге

	2015 ж.	2016	2017	2018	2019	2020	2021	2022	2023	2024	2025	2026	1-жарты жылдық 2027 ж.
Кезең басындағы ақша	**5 157 449**	**3 037 009**	**2 143 785**	**7 157 663**	**9 136 923**	**11 547 676**	**13 341 952**	**15 995 769**	**18 498 999**	**23 820 632**	**24 271 924**	**27 398 492**	**33 940 806**
Ақшаның түсуі, барлығы	**283 104 854**	**172 902 562**	**129 359 838**	**129 283 549**	**93 352 692**	**86 060 135**	**62 546 857**	**62 401 306**	**63 673 569**	**66 611 623**	**73 076 155**	**76 837 504**	**36 814 286**
Өнімді сатып алу	17 047 059	15 127 148	13 778 119	13 717 581	11 466 681	11 442 622	11 291 117	11 432 843	11 425 012	12 766 720	12 937 312	15 498 899	7 653 087
Пайыздық активтерден түскен сыйақы	17 396 086	17 058 615	19 926 874	23 482 686	24 949 745	27 176 383	28 623 390	30 514 203	32 155 058	34 412 314	35 797 036	37 616 411	19 279 415
қаржылық жалдау бойынша борыштың негізгі сомасының түсуі	3 031 588	4 401 867	5 286 953	7 031 851	11 916 266	13 421 130	14 935 719	16 434 260	17 923 998	19 412 589	20 908 179	22 419 495	9 871 784
Салымдарға орналастырылған ақшаның түсуі	119 546 478	59 894 376	34 362 962	35 032 891	20 000 000	17 000 000	3 000 000	2 000 000	-	-	-	-	-
Қаржылық активтерді сатып алу	2 548 050	2 890 557	984 930	3 698 540	2 000 000	-	1 676 631	-	2 149 500	-	3 413 629	1 282 700	-
Басқа түсулер	93 535 593	73 530 000	55 020 000	46 320 000	23 020 000	17 020 000	3 020 000	2 020 000	20 000	20 000	20 000	20 000	10 000
Облигациялардың он бесінші шығарылымы бойынша түсімдер	30 000 000	-	-	-	-	-	-	-	-	-	-	-	-
Ақшаны есептен шығару, барлығы	**285 225 294**	**173 795 787**	**124 345 959**	**127 304 289**	**90 941 939**	**84 265 859**	**59 893 040**	**59 898 076**	**58 351 937**	**66 160 330**	**69 949 588**	**70 295 191**	**66 713 115**
Материалдық емес активтер мен негізгі қаражатты сатып алу	20 548 550	14 653 125	5 029 388	36 943	-	-	-	-	-	-	-	-	-
Қаржылық активтерді сатып алу	9 900 000	8 000 000	8 000 000	8 000 000	10 000 000	15 000 000	15 000 000	15 000 000	15 000 000	15 000 000	15 000 000	15 000 000	7 500 000
Ақшаны салымдарға орналастыру	99 474 628	57 778 510	29 969 499	29 266 040	20 788 834	17 523 064	3 328 109	2 195 039	126 570	-	-	-	-
Қаржылық міндеттемелерді өтеу	3 633 333	14 416 667	7 150 000	-	-	-	-	-	-	-	-	-	-
Облигацияларды өтеу	15 500 000	13 400 000	22 699 700	26 929 025	-	10 007 000	-	-	-	8 000 000	13 000 000	13 000 000	7 000 000
Басқа есептен шығарулар	127 090 463	58 140 744	42 723 204	48 326 266	45 968 562	27 042 225	27 012 380	26 978 560	26 940 238	27 159 966	27 400 226	27 662 881	13 926 413
Сыйақыны төлеу	9 078 320	7 406 740	8 774 169	11 722 015	11 160 543	11 669 570	11 528 552	12 700 477	13 261 128	12 976 364	11 525 362	11 608 310	5 262 702
Облигациялардың он бесінші шығарылымын өтеу	-	-	-	-	-	-	-	-	-	-	-	-	30 000 000
Облигациялардың он бесінші шығарылымы бойынша сыйақы	-	-	-	3 024 000	3 024 000	3 024 000	3 024 000	3 024 000	3 024 000	3 024 000	3 024 000	3 024 000	3 024 000
Кезең соңындағы ақша	**3 037 009**	**2 143 785**	**7 157 663**	**9 136 923**	**11 547 676**	**13 341 952**	**15 995 769**	**18 498 999**	**23 820 632**	**24 271 924**	**27 398 492**	**33 940 806**	**4 041 977**

Прошито, пронумеровано на 666 листах
Скреплено печатью Общества

Председатель Правления

_____ **Ибадуллаев А.А.**

«Казакстан Республикасының Ұлттық Банкі»
Республикалық мемлекеттік мекемесі

ТІРКЕДІ

20 15 ж. « 30 сәрсәнбі

«Казакстан Ипотекалық Компаниясы» Ипотекалық ұйымы» Акционерлік қоғамы
«Казахстанская Ипотечная Компания» Ипотекалық ұйымы» Алматы қ. «Казакстан Ипотекалық Компаниясы» Алматы АО «Ипотечная организация»