ИЗМЕНЕНИЯ И ДОПОЛНЕНИЯ №9
В ПРОСПЕКТ ВЫПУСКА АКЦИЙ

Акционерное общество «Банк «Астана-финанс»

АО «Банк «Астана-финанс»

Государственная регистрация выпуска объявленных акций уполномоченным органом не означает предоставление каких-либо рекомендаций инвесторам относительно приобретения акций, описанных в проспекте. Уполномоченный орган, осуществивший государственную регистрацию выпуска объявленных акций, не несет ответственность за достоверность информации, содержащейся в данном документе. Проспект выпуска акций рассматривался только на соответствие требованиям законодательства Республики Казахстан. Должностные лица акционерного общества несут ответственность за достоверность информации, содержащейся в настоящем проспекте, и подтверждают, что вся информация, представленная в нем, является достоверной и не вводящей в заблуждение инвесторов относительно общества и его размещаемых акций.

Внести в Проспект выпуска акций АО «Банк «Астана-финанс», прошедший государственную регистрацию в Агенстве Республики Казахстан по регулированию и надзору финансового рынка и финансовых организаций 08 июля 2008 года (выпуск внесен в Государственный реестр ценных бумаг под №5663, Изменения и дополнения №1 зарегистрированы 04.08.2008 г., Изменения и дополнения №2 зарегистрированы 16.03.2009 г. №А5663, Изменения и дополнения №3 зарегистрированы 01.05.2010 г. А5663, Изменения и дополнения №4 зарегистрированы 09.08.2010 г., А5663, Изменения и дополнения №5 зарегистрированы 24.03.2011 г., Изменения и дополнения №6 зарегистрированы 23.05.2011 г., Изменения и дополнения №7 зарегистрированы 27.08.2011 г. зарегистрированы 27.08.2011г., Изменения и дополнения №8 зарегистрированы 16.11.2011г. (далее – Проспект), следующие изменения и дополнения:

1. **Пункт 13 Проспекта изложить в следующей редакции:**

13. Коллегиальный исполнительный орган акционерного общества - Правление.

1) фамилия, имя, при наличии - отчество, год рождения лица, осуществляющего функции единоличного исполнительного органа акционерного общества, либо фамилию, имя, при наличии - отчество и год рождения каждого из членов коллегиального исполнительного органа акционерного общества, в том числе председателя правления:

Ф.И.О.	Дата рождения
Председатель Правления – Шаймаханов Ербол Умарадилович	05 февраля 1975 года
первый заместитель Председателя Правления – Бурбеков Булат Асылбекович	25 марта 1975 года
заместитель Председателя Правления - Алимжанов Дулат Манатович	09 ноября 1966 года
Управляющий директор, член Правления - Оразалиева Багила Жандаркызы	05 апреля 1978 года
заместитель Председателя Правления, директор Астанинского филиала, член Правления – Увалеев Ерлан Жоламанович	15 февраля 1978 года

2) должности, занимаемые членами Правления, за последние три года и в настоящее время, в хронологическом порядке, в том числе - по совместительству, с указанием полномочий и даты вступления их в должности:

Ф.И.О.	Трудовая деятельность за последние 3 года
Председатель Правления – Шаймаханов Ербол Умарадилович	**22.12.2010г. – по настоящее время** Председатель Правления АО «Банк «Астана-финанс» **28.02.2011г.** – по настоящее время Член Совета директоров АО «Банк «Астана-финанс» Полномочия: -осуществление общего руководства деятельностью АО «Банк «Астана-финанс»; - проведение заседаний Правления АО «Банк «Астана-финанс»; -принятие оперативных и распорядительных решений по вопросам деятельности АО «Банк «Астана-финанс»; -осуществление взаимодействия с Советом директоров и акционерами АО «Банк «Астана-финанс». **25.10.2010 г. - 22.12.2010 г.** – И.о. Председателя Правления АО «Банк «Астана-финанс» **16.06.2010г. - 24.10.2010г.** - Заместитель Председателя Правления АО «Банк «Астана-финанс» **17.05.2004г. – 17.05.2010г.** - Директор

	Департамента клиентских отношений корпоративного бизнеса АО «БТА Банк».
Первый заместитель Председателя Правления - Баубекин Булат Асылбекович	**15.07.2011г. - по настоящее время** Первый заместитель Председателя Правления АО «Банк «Астана-финанс» Полномочия: Представление интересов Банка и осуществление оперативного взаимодействия во взаимоотношениях с третьими лицами по вопросам, касающихся деятельности курируемых структурных подразделений Банка; Представление интересов Банка во взаимоотношениях с банками второго уровня; Принятие оперативных и распорядительных решений по вопросам деятельности курируемых подразделений Банка; Подписание отчетов, договоров (соглашений, контрактов), платежных и информационных документов, инициированных курируемыми структурными подразделениями Банка, на основании доверенности, выданной Председателем Правления; Осуществление линейного контроля и координации деятельности филиалов Банка по курируемым вопросам; Осуществление контроля и координации деятельности структурных подразделений бизнес направлений. **15.04.2011г. - 14.07.2011г.** - Управляющий директор АО «Банк «Астана-финанс» **22.12.2010г. - 15.04.2011г.** - Управляющий директор, член Правления. **01.10.2010г. - 22.12.2010г.** - Управляющий директор по развитию бизнеса Департамента развития бизнеса. **21.06.2010г. – 01.10.2010г.** - Директор Департамента продаж АО «Банк «Астана-финанс» **14.05.2010г. - 21.06.2010г.** – Советник Председателя Правления АО «Астана-финанс». **16.07.2009г. - 27.05.2010г.** - Региональный директор Северной региональной дирекции АО «БТА Банк». **01.07.2007 - 15.07.2009г.** - Заместитель Управляющего Группой компаний «Тандем».
Заместитель Председателя Правления - Алимжанов Дулат Маратович	**04.05.2011г. - по настоящее время** Заместитель Председателя Правления, член Правления АО «Банк «Астана-финанс». Полномочия: Представление интересов Банка и осуществление оперативного взаимодействия во взаимоотношениях с третьими лицами по вопросам, касающихся деятельности курируемых структурных подразделений Банка; Представление интересов Банка во взаимоотношениях с банками второго уровня; Принятие оперативных и распорядительных решений по вопросам деятельности курируемых подразделений Банка; Подписание отчетов, договоров (соглашений, контрактов), платежных и информационных документов, инициированных курируемыми структурными подразделениями Банка, на основании доверенности, выданной Председателем Правления; Осуществление линейного контроля и

	координации деятельности филиалов Банка по курируемым вопросам; Осуществление контроля и координации деятельности структурных подразделений финансового блока Банка. **26.01.2011г. – 04.05.2011г.** руководитель Службы комплаенс-контроля АО «Банк «Астана-финанс» **06.05.2010г. – 08.10.2010г.** Руководитель аппарата АО «Астана-финанс» **25.05.2009г. – 08.04.2010г.** Директор департамента мониторинга, Управляющий директор – директор регионального филиала по г. Алматы АО «Фонд развития предпринимательства «Даму» **13.04.2009г.– 19.05.2009г.** - Директор департамента корпоративного развития АО «Фонд недвижимости «Самрук-Казына».
Управляющий директор, член Правления - Ормалиева Багила Жандаркызы	**01.11.2011г. – по настоящее время** Управляющий директор, член Правления АО «Банк «Астана-финанс» Полномочия: Представление интересов Банка и осуществление оперативного взаимодействия во взаимоотношениях с третьими лицами по вопросам, касающихся деятельности курируемых структурных подразделений Банка; Представление интересов Банка во взаимоотношениях с банками второго уровня; принятие оперативных и распорядительных решений по вопросам деятельности курируемых подразделений Банка; Подписание отчетов, договоров (соглашений, контрактов), платежных и информационных документов, инициированных структурными подразделениями Банка, на основании доверенности, выданной Председателем Правления; Осуществление линейного контроля и координации деятельности филиалов Банка по курируемым вопросам; Осуществление контроля и координации деятельности структурных подразделений Банка: Юридический Департамент; Управление экспертизы и мониторинга залогов; Управление по работе с проблемными займами. **24.01.2011г. - 31.10.2011**г. начальник Управления правового сопровождения деятельности общества АО «Астана-финанс» **01.11.2010 г. - 20.01.2011г.** начальник юридического Управления Филиала «Астана» АО «БТА Банк» **01.04.2008г. - 01.11.2010г.** начальник Юридического отдела Филиала «Астана» АО «БТА Банк»
Заместитель Председателя Правления, директор Астанинского филиала, член Правления – Увалеев Ерлан Жоламанович	**14.02.2012г. – по настоящее время** Заместитель Председателя Правления, директор Астанинского филиала, член Правления АО «Банк «Астана-финанс» Полномочия: Представление интересов Банка и осуществление оперативного взаимодействия во взаимоотношениях с третьими лицами по вопросам, касающихся деятельности курируемых структурных подразделений Банка; Представление интересов Банка во взаимоотношениях с банками второго уровня;

	принятие оперативных и распорядительных решений по вопросам деятельности курируемых подразделений Банка; Подписание отчетов, договоров (соглашений, контрактов), платежных и информационных документов, инициированных структурными подразделениями Банка, на основании доверенности, выданной Председателем Правления; Осуществление линейного контроля и координации деятельности филиалов Банка по курируемым вопросам; Осуществление контроля и координации деятельности структурных подразделений Банка: Северная региональная Дирекция по работе с корпоративными клиентами; Астанинский филиал; Карагандинский филиал. **08.07.2004г. - 13.02.2012г.** директор филиала АО «Нурбанк» в г.Астана.

3) процентное соотношение голосующих акций, принадлежащих членам Правления, к общему количеству голосующих акций общества.

Члены Правления не имеют сголосующих акций АО «Банк «Астана-финанс»

2. Пункт 15 Проспекта изложить в следующей редакции:

1) структурные подразделения акционерного общества:

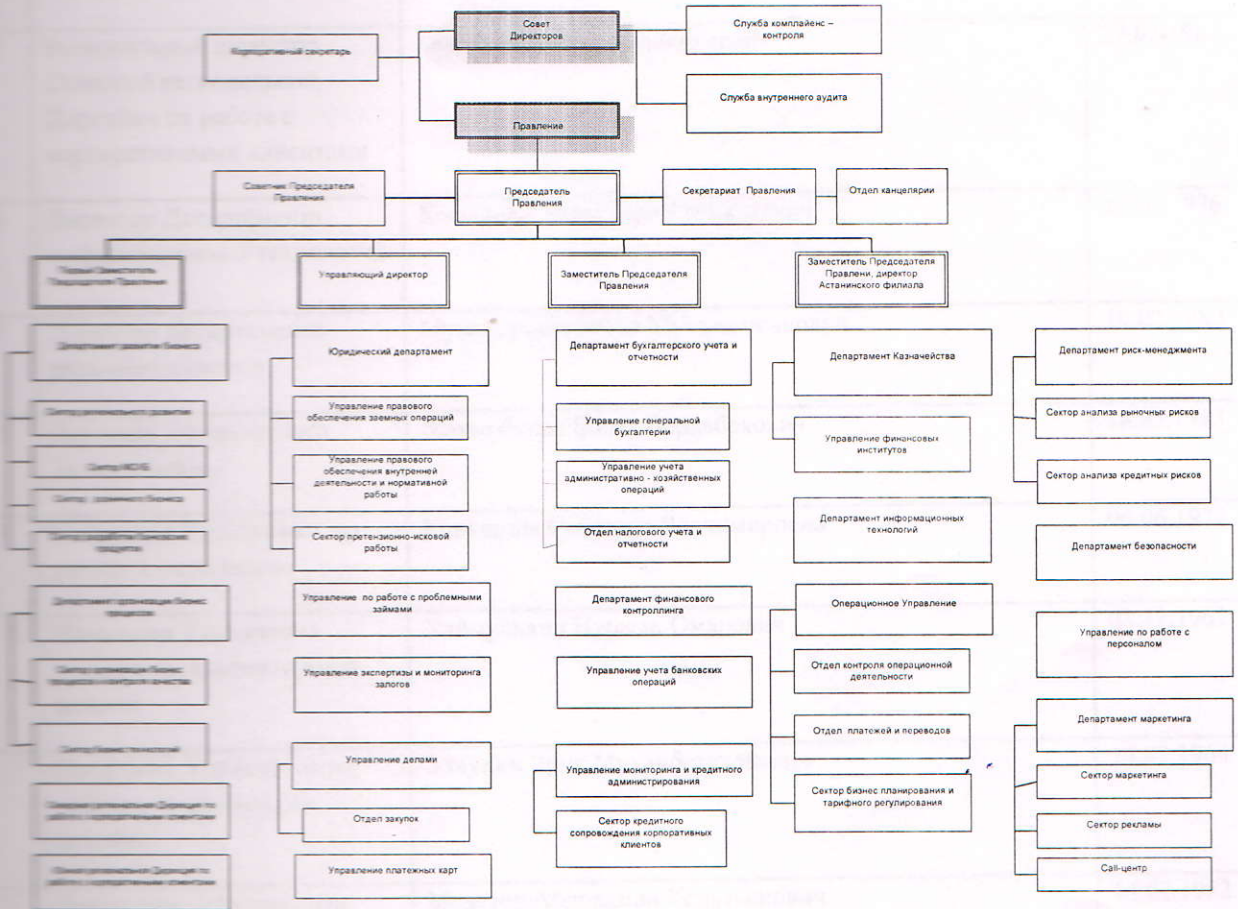

2) Общее количество сотрудников акционерного общества, в том числе работников филиалов акционерного общества:

Численность сотрудников головного офиса акционерного общества	134
Численность сотрудников филиалов	129
Всего	263

3) **Общее количество сотрудников акционерного общества, владеющих акциями акционерного общества, и их суммарная доля от общего количества размещенных акций в процентах:**

Сотрудникам АО «Банк «Астана-финанс», акции АО «Банк «Астана-финанс» не принадлежат.

4) **Сведения о руководителях подразделений акционерного общества (фамилия, имя при наличии- отчество, год рождения):**

№	Наименование подразделения	Фамилия, имя, отчество руководителя подразделения	год рождения
1	Руководитель Службы внутреннего аудита	Джалишева Айжан Руховна	02.09.1970
2	Директор Департамента развития бизнеса	Алибеков Серик Рашитович	24.03.1978
3	Директор Департамента организации бизнес процессов	Апраимова Ботагоз Аманжоловна	15.01.1971
4	Региональный директор Южной региональной Дирекции по работе с корпоративными клиентами	Медетов Руслан Маратович	05.10.1987
5	Региональный директор Северной региональной Дирекции по работе с корпоративными клиентами	Бекбауов Айдос Абдикалиевич	27.07.1983
6	Директор Департамента информационных технологий	Коломиец Александр Геннадьевич	10.05.1976
7	Директор Департамента риск-менеджмента	Мушрапилов Расул Мухаметжанович	19.02.1982
8	Директор юридического Департамента	Жакыпбеков Болат Пердебекович	18.03.1983
9	Начальник Управления по работе с персоналом	Коньшина Светлана Владимировна	06.06.1972
10	Начальник Управления экспертизы и мониторинга залогов	Хаймульдин Нуржан Омарович	03.12.1962
11	Начальник Управления по работе с проблемными займами	Утеулин Ерик Муханбеткалиевич	14.02.1964
12	Начальник Департамента безопасности	Медетов Абдрахман Кельтышович	14.02.1952
13	Начальник Управления делами	Сулейменов Ерлан Балташевич	22.02.1979

14	Начальник Управления мониторинга и кредитного администрирования	Насибуллин Арсен Ашимович	24.06.1976
15	Директор Департамента финансового контроллинга	Амангали Кайрат	14.06.1976
16	Директор Департамента казначейства	Ахметов Азамат Владимирович	05.07.1982
17	Начальник Операционного управления	Оспанова Гульмира Муратовна	10.11.1971

5) Сведения о руководителях филиалов (фамилия, имя при наличии – отчество, год рождения):

№	Наименование филиала	Фамилия, имя, отчество руководителя филиала	год рождения
1	Алматинский филиал	Директор – Манатаев Руслан Ергалиевич	04.04.1984
2	Астанинский филиал	Директор – Увалеев Ерлан Жоламанович	15.02.1978
3	Атырауский филиал	Директор – Шпанов Нурлан Мажитович	14.12.1966
4	Актауский филиал	Директор – Куатов Марат Николаевич	02.01.1986
5	Карагандинский филиал	Директор – Кавычко Наталья Владимировна	23.04.1978

Председатель Правления
АО «Банк «Астана-финанс» **Шаймаханов Е.У.**

Заместитель Главного бухгалтера
АО «Банк «Астана-финанс» **Каукенова Ж.З.**

Прошито и пронумеровано на 13
(тринадцати) листах

Председатель Правления Шаймаханов Е.У.

Заместитель Главного бухгалтера Каукенова Ж.З.

«Қазақстан Республикасы Ұлттық Банкінің Қаржы нарығын және қаржы ұйымдарын сақылау мен қадағалау комитеті»
ТІРКЕДІ
2016 ж. «01» шілде

«Астана-финанс» банкі Акционерлік қоғамы